

◆ ST13 ◆ ST07 ◆ ST08 ◆ ST01 ◆ ST02 ◆ ST12 ◆ ST11 ◆ ST09 ◆ ST03 ◆ ST01 Alarm ◆ ST02 Alarm
◆ ST03 Alarm ◆ ST07 Alarm ◆ ST08 Alarm ◆ ST09 Alarm ◆ ST11 Alarm ◆ ST12 Alarm ◆ ST13 Alarm

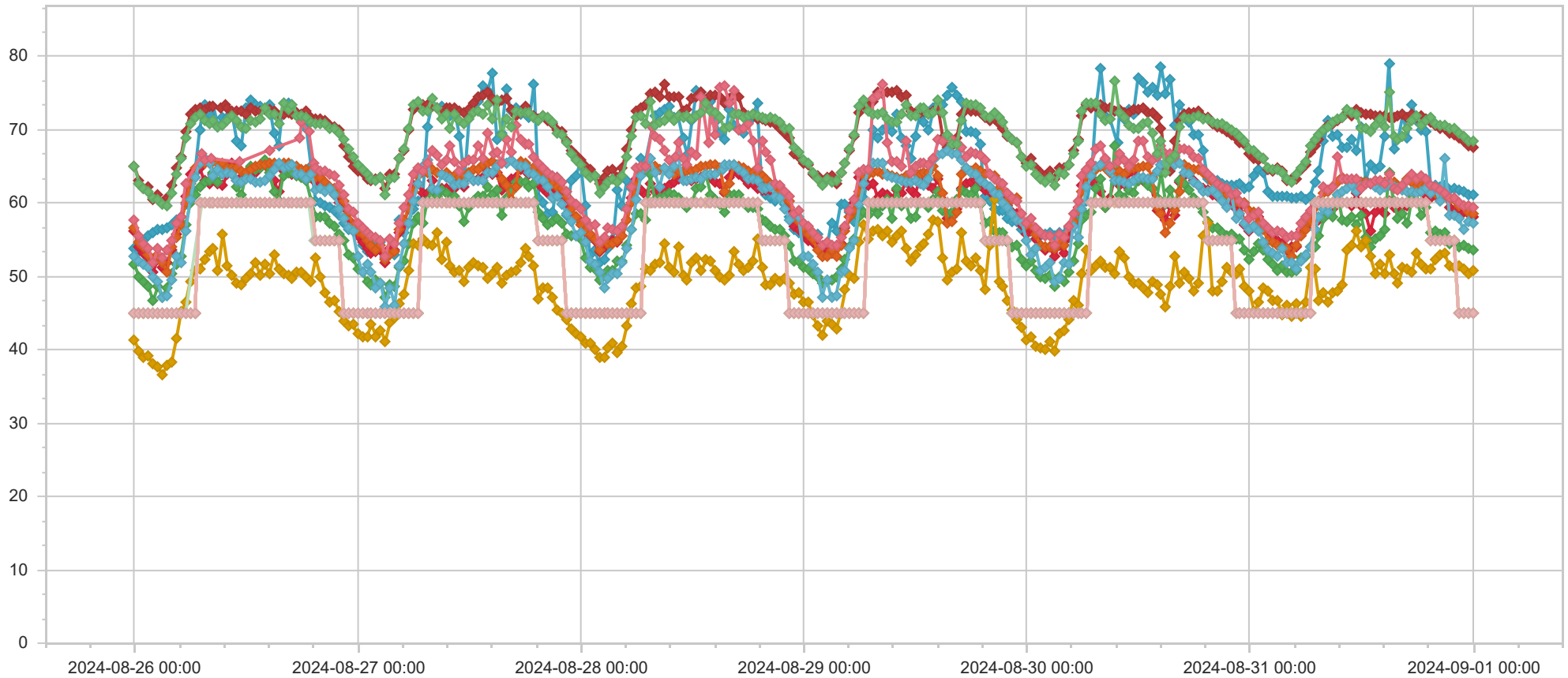

Namn	Adress	Datum	LEQ dBa	LMAX dBa	dbOffset	Larm	Kommentar
ST13	Kveldsrosvingen 1	2024-09-01 00:00:00	61,2	64,0	-6,0	45	
ST07	Kveldsro Terrasse 11A	2024-09-01 00:00:00	58,2	63,7	-6,0	45	
ST08	Kveldsro Terrasse 3	2024-09-01 00:00:00	53,6	64,3	-6,0	45	
ST01	Oksenøyveien 25	2024-09-01 00:00:00	50,8	57,1	-6,0	45	
ST02	Professor Kohts vei 60A	2024-09-01 00:00:00	58,5	64,6	-6,0	45	
ST12	Arnstein Arnebergs vei 30	2024-09-01 00:00:00	67,6	74,8	-6,0	45	
ST11	Professor Kohts vei 27	2024-09-01 00:00:00	57,2	70,6	-6,0	45	
ST09	Professor Kohts vei 109	2024-09-01 00:00:00	59,4	78,7	-6,0	45	
ST03	Holtet 18	2024-09-01 00:00:00	68,5	74,2	0,0	45	
ST13	Kveldsrosvingen 1	2024-08-31 23:30:00	61,2	71,5	-6,0	45	
ST07	Kveldsro Terrasse 11A	2024-08-31 23:30:00	58,6	72,1	-6,0	45	
ST08	Kveldsro Terrasse 3	2024-08-31 23:30:00	53,9	68,6	-6,0	45	
ST01	Oksenøyveien 25	2024-08-31 23:30:00	50,3	60,7	-6,0	45	
ST02	Professor Kohts vei 60A	2024-08-31 23:30:00	58,8	66,5	-6,0	45	
ST12	Arnstein Arnebergs vei 30	2024-08-31 23:30:00	67,9	77,1	-6,0	45	
ST11	Professor Kohts vei 27	2024-08-31 23:30:00	57,6	71,2	-6,0	45	
ST09	Professor Kohts vei 109	2024-08-31 23:30:00	59,7	73,1	-6,0	45	
ST03	Holtet 18	2024-08-31 23:30:00	68,6	81,5	0,0	45	
ST13	Kveldsrosvingen 1	2024-08-31 23:00:00	61,6	65,5	-6,0	45	
ST07	Kveldsro Terrasse 11A	2024-08-31 23:00:00	58,8	64,5	-6,0	45	
ST08	Kveldsro Terrasse 3	2024-08-31 23:00:00	54,4	60,0	-6,0	45	
ST01	Oksenøyveien 25	2024-08-31 23:00:00	51,1	59,2	-6,0	45	
ST02	Professor Kohts vei 60A	2024-08-31 23:00:00	59,6	75,1	-6,0	45	
ST12	Arnstein Arnebergs vei 30	2024-08-31 23:00:00	68,4	81,3	-6,0	45	
ST11	Professor Kohts vei 27	2024-08-31 23:00:00	56,5	70,4	-6,0	45	
ST09	Professor Kohts vei 109	2024-08-31 23:00:00	59,6	74,7	-6,0	45	
ST03	Holtet 18	2024-08-31 23:00:00	69,1	77,5	0,0	45	
ST13	Kveldsrosvingen 1	2024-08-31 22:30:00	61,7	64,4	-6,0	45	
ST07	Kveldsro Terrasse 11A	2024-08-31 22:30:00	58,9	63,5	-6,0	45	
ST08	Kveldsro Terrasse 3	2024-08-31 22:30:00	54,1	59,1	-6,0	45	
ST01	Oksenøyveien 25	2024-08-31 22:30:00	51,5	59,2	-6,0	45	
ST02	Professor Kohts vei 60A	2024-08-31 22:30:00	59,7	64,8	-6,0	45	
ST12	Arnstein Arnebergs vei 30	2024-08-31 22:30:00	69,0	81,9	-6,0	45	
ST11	Professor Kohts vei 27	2024-08-31 22:30:00	58,0	69,7	-6,0	45	
ST09	Professor Kohts vei 109	2024-08-31 22:30:00	60,1	76,8	-6,0	45	
ST03	Holtet 18	2024-08-31 22:30:00	69,6	76,3	0,0	45	
ST13	Kveldsrosvingen 1	2024-08-31 22:00:00	62,1	72,3	-6,0	55	
ST07	Kveldsro Terrasse 11A	2024-08-31 22:00:00	59,1	69,8	-6,0	55	
ST08	Kveldsro Terrasse 3	2024-08-31 22:00:00	54,7	66,2	-6,0	55	
ST01	Oksenøyveien 25	2024-08-31 22:00:00	51,3	58,6	-6,0	55	
ST02	Professor Kohts vei 60A	2024-08-31 22:00:00	60,4	75,3	-6,0	55	
ST12	Arnstein Arnebergs vei 30	2024-08-31 22:00:00	69,3	82,0	-6,0	55	
ST11	Professor Kohts vei 27	2024-08-31 22:00:00	58,3	71,4	-6,0	55	
ST09	Professor Kohts vei 109	2024-08-31 22:00:00	60,7	75,0	-6,0	55	

Namn	Adress	Datum	LEQ dBa	LMAX dBa	dbOffset	Larm	Kommentar
ST03	Holtet 18	2024-08-31 22:00:00	70,1	87,7	0,0	55	
ST13	Kveldsrosvingen 1	2024-08-31 21:30:00	61,8	64,4	-6,0	55	
ST07	Kveldsro Terrasse 11A	2024-08-31 21:30:00	59,5	63,5	-6,0	55	
ST08	Kveldsro Terrasse 3	2024-08-31 21:30:00	54,5	58,3	-6,0	55	
ST01	Oksenøyveien 25	2024-08-31 21:30:00	51,4	64,3	-6,0	55	
ST02	Professor Kohts vei 60A	2024-08-31 21:30:00	60,4	68,9	-6,0	55	
ST12	Arnstein Arnebergs vei 30	2024-08-31 21:30:00	69,6	78,4	-6,0	55	
ST11	Professor Kohts vei 27	2024-08-31 21:30:00	58,4	71,3	-6,0	55	
ST09	Professor Kohts vei 109	2024-08-31 21:30:00	60,7	70,8	-6,0	55	
ST03	Holtet 18	2024-08-31 21:30:00	70,3	75,3	0,0	55	
ST13	Kveldsrosvingen 1	2024-08-31 21:00:00	62,4	67,5	-6,0	55	
ST07	Kveldsro Terrasse 11A	2024-08-31 21:00:00	61,1	73,6	-6,0	55	
ST08	Kveldsro Terrasse 3	2024-08-31 21:00:00	56,0	66,7	-6,0	55	
ST01	Oksenøyveien 25	2024-08-31 21:00:00	53,2	64,8	-6,0	55	
ST02	Professor Kohts vei 60A	2024-08-31 21:00:00	61,2	73,0	-6,0	55	
ST12	Arnstein Arnebergs vei 30	2024-08-31 21:00:00	70,1	87,5	-6,0	55	
ST11	Professor Kohts vei 27	2024-08-31 21:00:00	66,0	95,2	-6,0	55	
ST09	Professor Kohts vei 109	2024-08-31 21:00:00	61,5	74,1	-6,0	55	
ST03	Holtet 18	2024-08-31 21:00:00	70,6	82,7	0,0	55	
ST13	Kveldsrosvingen 1	2024-08-31 20:30:00	62,2	66,0	-6,0	55	
ST07	Kveldsro Terrasse 11A	2024-08-31 20:30:00	60,9	66,0	-6,0	55	
ST08	Kveldsro Terrasse 3	2024-08-31 20:30:00	55,9	63,9	-6,0	55	
ST01	Oksenøyveien 25	2024-08-31 20:30:00	53,0	69,8	-6,0	55	
ST02	Professor Kohts vei 60A	2024-08-31 20:30:00	60,9	66,6	-6,0	55	
ST12	Arnstein Arnebergs vei 30	2024-08-31 20:30:00	70,1	80,2	-6,0	55	
ST11	Professor Kohts vei 27	2024-08-31 20:30:00	60,2	73,7	-6,0	55	
ST09	Professor Kohts vei 109	2024-08-31 20:30:00	61,7	72,7	-6,0	55	
ST03	Holtet 18	2024-08-31 20:30:00	70,7	75,9	0,0	55	
ST13	Kveldsrosvingen 1	2024-08-31 20:00:00	62,4	68,9	-6,0	55	
ST07	Kveldsro Terrasse 11A	2024-08-31 20:00:00	61,1	67,6	-6,0	55	
ST08	Kveldsro Terrasse 3	2024-08-31 20:00:00	56,3	63,3	-6,0	55	
ST01	Oksenøyveien 25	2024-08-31 20:00:00	52,3	59,7	-6,0	55	
ST02	Professor Kohts vei 60A	2024-08-31 20:00:00	61,4	71,1	-6,0	55	
ST12	Arnstein Arnebergs vei 30	2024-08-31 20:00:00	70,7	79,8	-6,0	55	
ST11	Professor Kohts vei 27	2024-08-31 20:00:00	61,9	84,6	-6,0	55	
ST09	Professor Kohts vei 109	2024-08-31 20:00:00	62,2	73,7	-6,0	55	
ST03	Holtet 18	2024-08-31 20:00:00	70,9	82,0	0,0	55	
ST13	Kveldsrosvingen 1	2024-08-31 19:30:00	62,3	69,9	-6,0	55	
ST07	Kveldsro Terrasse 11A	2024-08-31 19:30:00	60,8	65,9	-6,0	55	
ST08	Kveldsro Terrasse 3	2024-08-31 19:30:00	55,9	64,9	-6,0	55	
ST01	Oksenøyveien 25	2024-08-31 19:30:00	51,0	58,4	-6,0	55	
ST02	Professor Kohts vei 60A	2024-08-31 19:30:00	61,7	66,8	-6,0	55	
ST12	Arnstein Arnebergs vei 30	2024-08-31 19:30:00	71,0	79,7	-6,0	55	
ST11	Professor Kohts vei 27	2024-08-31 19:30:00	61,4	73,8	-6,0	55	

Namn	Adress	Datum	LEQ dBa	LMAX dBa	dbOffset	Larm	Kommentar
ST09	Professor Kohts vei 109	2024-08-31 19:30:00	62,4	75,7	-6,0	55	
ST03	Holtet 18	2024-08-31 19:30:00	71,6	76,0	0,0	55	
ST13	Kveldsrosvingen 1	2024-08-31 19:00:00	69,7	84,9	-6,0	60	
ST07	Kveldsro Terrasse 11A	2024-08-31 19:00:00	60,8	75,9	-6,0	60	
ST08	Kveldsro Terrasse 3	2024-08-31 19:00:00	59,3	72,8	-6,0	60	
ST01	Oksenøyveien 25	2024-08-31 19:00:00	51,0	70,7	-6,0	60	
ST02	Professor Kohts vei 60A	2024-08-31 19:00:00	62,4	79,7	-6,0	60	
ST12	Arnstein Arnebergs vei 30	2024-08-31 19:00:00	71,5	93,3	-6,0	60	
ST11	Professor Kohts vei 27	2024-08-31 19:00:00	62,0	74,1	-6,0	60	
ST09	Professor Kohts vei 109	2024-08-31 19:00:00	63,4	87,1	-6,0	60	
ST03	Holtet 18	2024-08-31 19:00:00	71,3	87,3	0,0	60	
ST13	Kveldsrosvingen 1	2024-08-31 18:30:00	69,9	89,0	-6,0	60	
ST07	Kveldsro Terrasse 11A	2024-08-31 18:30:00	61,6	75,5	-6,0	60	
ST08	Kveldsro Terrasse 3	2024-08-31 18:30:00	58,3	74,8	-6,0	60	
ST01	Oksenøyveien 25	2024-08-31 18:30:00	51,6	66,9	-6,0	60	
ST02	Professor Kohts vei 60A	2024-08-31 18:30:00	62,6	68,5	-6,0	60	
ST12	Arnstein Arnebergs vei 30	2024-08-31 18:30:00	72,0	78,1	-6,0	60	
ST11	Professor Kohts vei 27	2024-08-31 18:30:00	61,6	71,3	-6,0	60	
ST09	Professor Kohts vei 109	2024-08-31 18:30:00	63,7	81,6	-6,0	60	
ST03	Holtet 18	2024-08-31 18:30:00	70,7	84,9	0,0	60	
ST13	Kveldsrosvingen 1	2024-08-31 18:00:00	71,3	84,3	-6,0	60	
ST07	Kveldsro Terrasse 11A	2024-08-31 18:00:00	61,4	69,2	-6,0	60	
ST08	Kveldsro Terrasse 3	2024-08-31 18:00:00	60,3	69,1	-6,0	60	
ST01	Oksenøyveien 25	2024-08-31 18:00:00	53,3	66,7	-6,0	60	
ST02	Professor Kohts vei 60A	2024-08-31 18:00:00	62,2	68,6	-6,0	60	
ST12	Arnstein Arnebergs vei 30	2024-08-31 18:00:00	71,8	82,7	-6,0	60	
ST11	Professor Kohts vei 27	2024-08-31 18:00:00	61,3	71,0	-6,0	60	
ST09	Professor Kohts vei 109	2024-08-31 18:00:00	63,3	75,1	-6,0	60	
ST03	Holtet 18	2024-08-31 18:00:00	72,0	77,1	0,0	60	
ST13	Kveldsrosvingen 1	2024-08-31 17:30:00	73,4	84,9	-6,0	60	
ST07	Kveldsro Terrasse 11A	2024-08-31 17:30:00	61,5	67,7	-6,0	60	
ST08	Kveldsro Terrasse 3	2024-08-31 17:30:00	60,8	70,6	-6,0	60	
ST01	Oksenøyveien 25	2024-08-31 17:30:00	50,7	68,0	-6,0	60	
ST02	Professor Kohts vei 60A	2024-08-31 17:30:00	63,0	75,4	-6,0	60	
ST12	Arnstein Arnebergs vei 30	2024-08-31 17:30:00	72,1	84,2	-6,0	60	
ST11	Professor Kohts vei 27	2024-08-31 17:30:00	61,6	71,5	-6,0	60	
ST09	Professor Kohts vei 109	2024-08-31 17:30:00	64,0	75,0	-6,0	60	
ST03	Holtet 18	2024-08-31 17:30:00	71,3	75,5	0,0	60	
ST13	Kveldsrosvingen 1	2024-08-31 17:00:00	69,0	83,9	-6,0	60	
ST07	Kveldsro Terrasse 11A	2024-08-31 17:00:00	59,7	68,8	-6,0	60	
ST08	Kveldsro Terrasse 3	2024-08-31 17:00:00	57,2	68,5	-6,0	60	
ST01	Oksenøyveien 25	2024-08-31 17:00:00	51,0	61,2	-6,0	60	
ST02	Professor Kohts vei 60A	2024-08-31 17:00:00	63,2	69,6	-6,0	60	
ST12	Arnstein Arnebergs vei 30	2024-08-31 17:00:00	71,7	79,9	-6,0	60	

Namn	Adress	Datum	LEQ dBa	LMAX dBa	dbOffset	Larm	Kommentar
ST11	Professor Kohts vei 27	2024-08-31 17:00:00	61,7	70,7	-6,0	60	
ST09	Professor Kohts vei 109	2024-08-31 17:00:00	63,0	74,1	-6,0	60	
ST03	Holtet 18	2024-08-31 17:00:00	70,1	82,0	0,0	60	
ST13	Kveldsrosvingen 1	2024-08-31 16:30:00	72,1	85,6	-6,0	60	
ST07	Kveldsro Terrasse 11A	2024-08-31 16:30:00	59,4	71,6	-6,0	60	
ST08	Kveldsro Terrasse 3	2024-08-31 16:30:00	58,6	71,1	-6,0	60	
ST01	Oksenøyveien 25	2024-08-31 16:30:00	51,2	70,1	-6,0	60	
ST02	Professor Kohts vei 60A	2024-08-31 16:30:00	62,2	73,5	-6,0	60	
ST12	Arnstein Arnebergs vei 30	2024-08-31 16:30:00	72,1	82,8	-6,0	60	
ST11	Professor Kohts vei 27	2024-08-31 16:30:00	61,9	71,2	-6,0	60	
ST09	Professor Kohts vei 109	2024-08-31 16:30:00	62,5	73,5	-6,0	60	
ST03	Holtet 18	2024-08-31 16:30:00	69,1	79,5	0,0	60	
ST13	Kveldsrosvingen 1	2024-08-31 16:00:00	68,7	82,0	-6,0	60	
ST07	Kveldsro Terrasse 11A	2024-08-31 16:00:00	59,5	68,8	-6,0	60	
ST08	Kveldsro Terrasse 3	2024-08-31 16:00:00	57,8	70,0	-6,0	60	
ST01	Oksenøyveien 25	2024-08-31 16:00:00	49,0	63,9	-6,0	60	
ST02	Professor Kohts vei 60A	2024-08-31 16:00:00	62,4	70,8	-6,0	60	
ST12	Arnstein Arnebergs vei 30	2024-08-31 16:00:00	71,9	81,4	-6,0	60	
ST11	Professor Kohts vei 27	2024-08-31 16:00:00	62,1	76,4	-6,0	60	
ST09	Professor Kohts vei 109	2024-08-31 16:00:00	61,8	75,0	-6,0	60	
ST03	Holtet 18	2024-08-31 16:00:00	68,6	81,3	0,0	60	
ST13	Kveldsrosvingen 1	2024-08-31 15:30:00	67,3	86,8	-6,0	60	
ST07	Kveldsro Terrasse 11A	2024-08-31 15:30:00	59,4	74,4	-6,0	60	
ST08	Kveldsro Terrasse 3	2024-08-31 15:30:00	60,3	77,6	-6,0	60	
ST01	Oksenøyveien 25	2024-08-31 15:30:00	50,5	65,2	-6,0	60	
ST02	Professor Kohts vei 60A	2024-08-31 15:30:00	63,0	79,1	-6,0	60	
ST12	Arnstein Arnebergs vei 30	2024-08-31 15:30:00	71,7	82,2	-6,0	60	
ST11	Professor Kohts vei 27	2024-08-31 15:30:00	62,2	76,6	-6,0	60	
ST09	Professor Kohts vei 109	2024-08-31 15:30:00	62,1	77,6	-6,0	60	
ST03	Holtet 18	2024-08-31 15:30:00	69,1	83,7	0,0	60	
ST13	Kveldsrosvingen 1	2024-08-31 15:00:00	79,1	104,3	-6,0	60	
ST07	Kveldsro Terrasse 11A	2024-08-31 15:00:00	60,3	79,2	-6,0	60	
ST08	Kveldsro Terrasse 3	2024-08-31 15:00:00	64,1	87,3	-6,0	60	
ST01	Oksenøyveien 25	2024-08-31 15:00:00	52,9	69,1	-6,0	60	
ST02	Professor Kohts vei 60A	2024-08-31 15:00:00	62,7	71,7	-6,0	60	
ST12	Arnstein Arnebergs vei 30	2024-08-31 15:00:00	71,7	79,0	-6,0	60	
ST11	Professor Kohts vei 27	2024-08-31 15:00:00	62,4	71,9	-6,0	60	
ST09	Professor Kohts vei 109	2024-08-31 15:00:00	64,0	84,5	-6,0	60	
ST03	Holtet 18	2024-08-31 15:00:00	75,2	99,3	0,0	60	
ST13	Kveldsrosvingen 1	2024-08-31 14:30:00	69,2	91,0	-6,0	60	
ST07	Kveldsro Terrasse 11A	2024-08-31 14:30:00	58,5	70,4	-6,0	60	
ST08	Kveldsro Terrasse 3	2024-08-31 14:30:00	56,5	71,4	-6,0	60	
ST01	Oksenøyveien 25	2024-08-31 14:30:00	50,3	67,2	-6,0	60	
ST02	Professor Kohts vei 60A	2024-08-31 14:30:00	62,9	79,2	-6,0	60	

Namn	Adress	Datum	LEQ dBa	LMAX dBa	dbOffset	Larm	Kommentar
ST12	Arnstein Arnebergs vei 30	2024-08-31 14:30:00	72,0	87,4	-6,0	60	
ST11	Professor Kohts vei 27	2024-08-31 14:30:00	62,3	71,3	-6,0	60	
ST09	Professor Kohts vei 109	2024-08-31 14:30:00	62,6	75,5	-6,0	60	
ST03	Holtet 18	2024-08-31 14:30:00	70,4	79,9	0,0	60	
ST13	Kveldsrosvingen 1	2024-08-31 14:00:00	65,1	79,8	-6,0	60	
ST07	Kveldsro Terrasse 11A	2024-08-31 14:00:00	59,4	66,6	-6,0	60	
ST08	Kveldsro Terrasse 3	2024-08-31 14:00:00	55,5	62,4	-6,0	60	
ST01	Oksenøyveien 25	2024-08-31 14:00:00	51,7	59,6	-6,0	60	
ST02	Professor Kohts vei 60A	2024-08-31 14:00:00	63,0	67,5	-6,0	60	
ST12	Arnstein Arnebergs vei 30	2024-08-31 14:00:00	72,0	81,3	-6,0	60	
ST11	Professor Kohts vei 27	2024-08-31 14:00:00	61,9	72,3	-6,0	60	
ST09	Professor Kohts vei 109	2024-08-31 14:00:00	63,0	77,8	-6,0	60	
ST03	Holtet 18	2024-08-31 14:00:00	71,4	80,6	0,0	60	
ST13	Kveldsrosvingen 1	2024-08-31 13:30:00	64,5	77,8	-6,0	60	
ST07	Kveldsro Terrasse 11A	2024-08-31 13:30:00	58,7	74,3	-6,0	60	
ST08	Kveldsro Terrasse 3	2024-08-31 13:30:00	55,2	70,6	-6,0	60	
ST01	Oksenøyveien 25	2024-08-31 13:30:00	50,5	63,7	-6,0	60	
ST02	Professor Kohts vei 60A	2024-08-31 13:30:00	62,6	74,1	-6,0	60	
ST12	Arnstein Arnebergs vei 30	2024-08-31 13:30:00	71,9	88,6	-6,0	60	
ST11	Professor Kohts vei 27	2024-08-31 13:30:00	62,2	72,6	-6,0	60	
ST09	Professor Kohts vei 109	2024-08-31 13:30:00	63,1	77,6	-6,0	60	
ST03	Holtet 18	2024-08-31 13:30:00	70,7	88,3	0,0	60	
ST13	Kveldsrosvingen 1	2024-08-31 13:00:00	65,2	82,3	-6,0	60	
ST07	Kveldsro Terrasse 11A	2024-08-31 13:00:00	56,2	66,4	-6,0	60	
ST08	Kveldsro Terrasse 3	2024-08-31 13:00:00	54,1	60,1	-6,0	60	
ST01	Oksenøyveien 25	2024-08-31 13:00:00	52,8	67,1	-6,0	60	
ST02	Professor Kohts vei 60A	2024-08-31 13:00:00	62,6	68,1	-6,0	60	
ST12	Arnstein Arnebergs vei 30	2024-08-31 13:00:00	72,2	87,3	-6,0	60	
ST11	Professor Kohts vei 27	2024-08-31 13:00:00	62,8	76,7	-6,0	60	
ST09	Professor Kohts vei 109	2024-08-31 13:00:00	62,6	80,2	-6,0	60	
ST03	Holtet 18	2024-08-31 13:00:00	69,7	75,8	0,0	60	
ST13	Kveldsrosvingen 1	2024-08-31 12:30:00	63,0	72,1	-6,0	60	
ST07	Kveldsro Terrasse 11A	2024-08-31 12:30:00	58,5	72,4	-6,0	60	
ST08	Kveldsro Terrasse 3	2024-08-31 12:30:00	55,4	73,3	-6,0	60	
ST01	Oksenøyveien 25	2024-08-31 12:30:00	55,0	65,0	-6,0	60	
ST02	Professor Kohts vei 60A	2024-08-31 12:30:00	62,9	71,1	-6,0	60	
ST12	Arnstein Arnebergs vei 30	2024-08-31 12:30:00	72,1	77,7	-6,0	60	
ST11	Professor Kohts vei 27	2024-08-31 12:30:00	62,7	72,5	-6,0	60	
ST09	Professor Kohts vei 109	2024-08-31 12:30:00	62,6	74,1	-6,0	60	
ST03	Holtet 18	2024-08-31 12:30:00	70,1	79,6	0,0	60	
ST13	Kveldsrosvingen 1	2024-08-31 12:00:00	70,5	93,3	-6,0	60	
ST07	Kveldsro Terrasse 11A	2024-08-31 12:00:00	59,7	78,1	-6,0	60	
ST08	Kveldsro Terrasse 3	2024-08-31 12:00:00	58,3	77,6	-6,0	60	
ST01	Oksenøyveien 25	2024-08-31 12:00:00	54,0	63,1	-6,0	60	

Namn	Adress	Datum	LEQ dBa	LMAX dBa	dbOffset	Larm	Kommentar
ST02	Professor Kohts vei 60A	2024-08-31 12:00:00	62,9	74,0	-6,0	60	
ST12	Arnstein Arnebergs vei 30	2024-08-31 12:00:00	72,3	76,7	-6,0	60	
ST11	Professor Kohts vei 27	2024-08-31 12:00:00	62,3	76,3	-6,0	60	
ST09	Professor Kohts vei 109	2024-08-31 12:00:00	62,1	80,0	-6,0	60	
ST03	Holtet 18	2024-08-31 12:00:00	70,2	79,3	0,0	60	
ST13	Kveldsrosvingen 1	2024-08-31 11:30:00	67,2	82,1	-6,0	60	
ST07	Kveldsro Terrasse 11A	2024-08-31 11:30:00	61,3	76,0	-6,0	60	
ST08	Kveldsro Terrasse 3	2024-08-31 11:30:00	57,1	69,2	-6,0	60	
ST01	Oksenøyveien 25	2024-08-31 11:30:00	56,2	70,4	-6,0	60	
ST02	Professor Kohts vei 60A	2024-08-31 11:30:00	63,0	69,6	-6,0	60	
ST12	Arnstein Arnebergs vei 30	2024-08-31 11:30:00	72,7	94,3	-6,0	60	
ST11	Professor Kohts vei 27	2024-08-31 11:30:00	61,7	70,8	-6,0	60	
ST09	Professor Kohts vei 109	2024-08-31 11:30:00	63,4	76,8	-6,0	60	
ST03	Holtet 18	2024-08-31 11:30:00	72,2	77,9	0,0	60	
ST13	Kveldsrosvingen 1	2024-08-31 11:00:00	68,6	80,3	-6,0	60	
ST07	Kveldsro Terrasse 11A	2024-08-31 11:00:00	59,6	66,6	-6,0	60	
ST08	Kveldsro Terrasse 3	2024-08-31 11:00:00	58,1	65,7	-6,0	60	
ST01	Oksenøyveien 25	2024-08-31 11:00:00	54,4	60,9	-6,0	60	
ST02	Professor Kohts vei 60A	2024-08-31 11:00:00	62,7	75,8	-6,0	60	
ST12	Arnstein Arnebergs vei 30	2024-08-31 11:00:00	72,0	78,9	-6,0	60	
ST11	Professor Kohts vei 27	2024-08-31 11:00:00	62,5	71,3	-6,0	60	
ST09	Professor Kohts vei 109	2024-08-31 11:00:00	63,3	73,2	-6,0	60	
ST03	Holtet 18	2024-08-31 11:00:00	72,3	80,1	0,0	60	
ST13	Kveldsrosvingen 1	2024-08-31 10:30:00	67,6	77,8	-6,0	60	
ST07	Kveldsro Terrasse 11A	2024-08-31 10:30:00	60,1	67,4	-6,0	60	
ST08	Kveldsro Terrasse 3	2024-08-31 10:30:00	57,5	65,6	-6,0	60	
ST01	Oksenøyveien 25	2024-08-31 10:30:00	53,6	61,5	-6,0	60	
ST12	Arnstein Arnebergs vei 30	2024-08-31 10:30:00	72,3	78,6	-6,0	60	
ST11	Professor Kohts vei 27	2024-08-31 10:30:00	62,1	73,2	-6,0	60	
ST09	Professor Kohts vei 109	2024-08-31 10:30:00	63,3	77,7	-6,0	60	
ST03	Holtet 18	2024-08-31 10:30:00	72,7	86,0	0,0	60	
ST02	Professor Kohts vei 60A	2024-08-31 10:30:00	63,1	69,7	-6,0	60	
ST13	Kveldsrosvingen 1	2024-08-31 10:00:00	67,5	84,2	-6,0	60	
ST07	Kveldsro Terrasse 11A	2024-08-31 10:00:00	60,1	66,2	-6,0	60	
ST08	Kveldsro Terrasse 3	2024-08-31 10:00:00	57,6	70,4	-6,0	60	
ST01	Oksenøyveien 25	2024-08-31 10:00:00	48,9	61,7	-6,0	60	
ST12	Arnstein Arnebergs vei 30	2024-08-31 10:00:00	71,7	77,8	-6,0	60	
ST11	Professor Kohts vei 27	2024-08-31 10:00:00	61,5	75,5	-6,0	60	
ST09	Professor Kohts vei 109	2024-08-31 10:00:00	63,4	79,3	-6,0	60	
ST03	Holtet 18	2024-08-31 10:00:00	71,6	79,0	0,0	60	
ST02	Professor Kohts vei 60A	2024-08-31 10:00:00	63,5	66,9	-6,0	60	
ST13	Kveldsrosvingen 1	2024-08-31 09:30:00	69,3	84,0	-6,0	60	
ST07	Kveldsro Terrasse 11A	2024-08-31 09:30:00	60,4	66,5	-6,0	60	
ST08	Kveldsro Terrasse 3	2024-08-31 09:30:00	61,2	72,9	-6,0	60	

Namn	Adress	Datum	LEQ dBa	LMAX dBa	dbOffset	Larm	Kommentar
ST01	Oksenøyveien 25	2024-08-31 09:30:00	48,1	60,2	-6,0	60	
ST12	Arnstein Arnebergs vei 30	2024-08-31 09:30:00	71,4	79,8	-6,0	60	
ST11	Professor Kohts vei 27	2024-08-31 09:30:00	61,1	70,9	-6,0	60	
ST09	Professor Kohts vei 109	2024-08-31 09:30:00	66,4	84,7	-6,0	60	
ST03	Holtet 18	2024-08-31 09:30:00	71,5	78,7	0,0	60	
ST02	Professor Kohts vei 60A	2024-08-31 09:30:00	62,9	68,2	-6,0	60	
ST13	Kveldsrosvingen 1	2024-08-31 09:00:00	69,1	90,2	-6,0	60	
ST07	Kveldsro Terrasse 11A	2024-08-31 09:00:00	59,3	67,8	-6,0	60	
ST08	Kveldsro Terrasse 3	2024-08-31 09:00:00	58,1	70,2	-6,0	60	
ST01	Oksenøyveien 25	2024-08-31 09:00:00	47,8	63,6	-6,0	60	
ST12	Arnstein Arnebergs vei 30	2024-08-31 09:00:00	70,9	82,5	-6,0	60	
ST11	Professor Kohts vei 27	2024-08-31 09:00:00	60,1	71,5	-6,0	60	
ST09	Professor Kohts vei 109	2024-08-31 09:00:00	62,3	73,4	-6,0	60	
ST03	Holtet 18	2024-08-31 09:00:00	71,1	86,8	0,0	60	
ST02	Professor Kohts vei 60A	2024-08-31 09:00:00	62,3	72,3	-6,0	60	
ST13	Kveldsrosvingen 1	2024-08-31 08:30:00	71,3	87,1	-6,0	60	
ST07	Kveldsro Terrasse 11A	2024-08-31 08:30:00	58,6	64,0	-6,0	60	
ST08	Kveldsro Terrasse 3	2024-08-31 08:30:00	59,7	67,2	-6,0	60	
ST01	Oksenøyveien 25	2024-08-31 08:30:00	46,5	63,6	-6,0	60	
ST12	Arnstein Arnebergs vei 30	2024-08-31 08:30:00	70,6	79,0	-6,0	60	
ST11	Professor Kohts vei 27	2024-08-31 08:30:00	58,8	72,2	-6,0	60	
ST09	Professor Kohts vei 109	2024-08-31 08:30:00	61,8	74,7	-6,0	60	
ST03	Holtet 18	2024-08-31 08:30:00	70,5	77,0	0,0	60	
ST02	Professor Kohts vei 60A	2024-08-31 08:30:00	61,5	67,3	-6,0	60	
ST13	Kveldsrosvingen 1	2024-08-31 08:00:00	68,5	84,3	-6,0	60	
ST07	Kveldsro Terrasse 11A	2024-08-31 08:00:00	59,4	66,7	-6,0	60	
ST08	Kveldsro Terrasse 3	2024-08-31 08:00:00	57,9	68,8	-6,0	60	
ST01	Oksenøyveien 25	2024-08-31 08:00:00	47,8	64,3	-6,0	60	
ST12	Arnstein Arnebergs vei 30	2024-08-31 08:00:00	70,0	79,9	-6,0	60	
ST11	Professor Kohts vei 27	2024-08-31 08:00:00	59,2	75,4	-6,0	60	
ST09	Professor Kohts vei 109	2024-08-31 08:00:00	62,3	83,2	-6,0	60	
ST03	Holtet 18	2024-08-31 08:00:00	70,0	81,0	0,0	60	
ST02	Professor Kohts vei 60A	2024-08-31 08:00:00	61,4	77,5	-6,0	60	
ST13	Kveldsrosvingen 1	2024-08-31 07:30:00	64,4	71,3	-6,0	60	
ST07	Kveldsro Terrasse 11A	2024-08-31 07:30:00	57,8	65,3	-6,0	60	
ST08	Kveldsro Terrasse 3	2024-08-31 07:30:00	55,6	63,1	-6,0	60	
ST01	Oksenøyveien 25	2024-08-31 07:30:00	46,7	56,4	-6,0	60	
ST12	Arnstein Arnebergs vei 30	2024-08-31 07:30:00	68,7	77,8	-6,0	60	
ST11	Professor Kohts vei 27	2024-08-31 07:30:00	58,2	71,6	-6,0	60	
ST09	Professor Kohts vei 109	2024-08-31 07:30:00	60,4	73,3	-6,0	60	
ST03	Holtet 18	2024-08-31 07:30:00	69,3	75,9	0,0	60	
ST02	Professor Kohts vei 60A	2024-08-31 07:30:00	59,9	67,9	-6,0	60	
ST13	Kveldsrosvingen 1	2024-08-31 07:00:00	62,8	82,8	-6,0	60	
ST07	Kveldsro Terrasse 11A	2024-08-31 07:00:00	58,0	68,0	-6,0	60	

Namn	Adress	Datum	LEQ dBa	LMAX dBa	dbOffset	Larm	Kommentar
ST08	Kveldsro Terrasse 3	2024-08-31 07:00:00	54,0	65,8	-6,0	60	
ST01	Oksenøyveien 25	2024-08-31 07:00:00	51,0	59,3	-6,0	60	
ST12	Arnstein Arnebergs vei 30	2024-08-31 07:00:00	67,8	77,8	-6,0	60	
ST11	Professor Kohts vei 27	2024-08-31 07:00:00	56,5	70,8	-6,0	60	
ST09	Professor Kohts vei 109	2024-08-31 07:00:00	59,8	72,1	-6,0	60	
ST03	Holtet 18	2024-08-31 07:00:00	68,7	76,3	0,0	60	
ST02	Professor Kohts vei 60A	2024-08-31 07:00:00	59,5	67,4	-6,0	60	
ST13	Kveldsrosvingen 1	2024-08-31 06:30:00	60,9	64,0	-6,0	45	
ST07	Kveldsro Terrasse 11A	2024-08-31 06:30:00	58,2	64,3	-6,0	45	
ST08	Kveldsro Terrasse 3	2024-08-31 06:30:00	54,1	62,4	-6,0	45	
ST01	Oksenøyveien 25	2024-08-31 06:30:00	51,2	61,6	-6,0	45	
ST12	Arnstein Arnebergs vei 30	2024-08-31 06:30:00	67,0	76,3	-6,0	45	
ST11	Professor Kohts vei 27	2024-08-31 06:30:00	54,0	68,4	-6,0	45	
ST09	Professor Kohts vei 109	2024-08-31 06:30:00	59,0	73,0	-6,0	45	
ST03	Holtet 18	2024-08-31 06:30:00	67,8	76,1	0,0	45	
ST02	Professor Kohts vei 60A	2024-08-31 06:30:00	57,6	64,0	-6,0	45	
ST13	Kveldsrosvingen 1	2024-08-31 06:00:00	60,6	64,0	-6,0	45	
ST07	Kveldsro Terrasse 11A	2024-08-31 06:00:00	56,6	64,6	-6,0	45	
ST08	Kveldsro Terrasse 3	2024-08-31 06:00:00	52,7	61,2	-6,0	45	
ST01	Oksenøyveien 25	2024-08-31 06:00:00	46,5	60,3	-6,0	45	
ST12	Arnstein Arnebergs vei 30	2024-08-31 06:00:00	65,2	77,5	-6,0	45	
ST11	Professor Kohts vei 27	2024-08-31 06:00:00	52,9	71,1	-6,0	45	
ST09	Professor Kohts vei 109	2024-08-31 06:00:00	58,1	76,6	-6,0	45	
ST03	Holtet 18	2024-08-31 06:00:00	65,7	74,9	0,0	45	
ST02	Professor Kohts vei 60A	2024-08-31 06:00:00	56,3	64,9	-6,0	45	
ST13	Kveldsrosvingen 1	2024-08-31 05:30:00	60,9	64,3	-6,0	45	
ST07	Kveldsro Terrasse 11A	2024-08-31 05:30:00	56,4	66,3	-6,0	45	
ST08	Kveldsro Terrasse 3	2024-08-31 05:30:00	52,5	60,7	-6,0	45	
ST01	Oksenøyveien 25	2024-08-31 05:30:00	44,5	58,5	-6,0	45	
ST12	Arnstein Arnebergs vei 30	2024-08-31 05:30:00	64,7	77,7	-6,0	45	
ST11	Professor Kohts vei 27	2024-08-31 05:30:00	52,1	69,6	-6,0	45	
ST09	Professor Kohts vei 109	2024-08-31 05:30:00	57,3	75,6	-6,0	45	
ST03	Holtet 18	2024-08-31 05:30:00	64,9	75,5	0,0	45	
ST02	Professor Kohts vei 60A	2024-08-31 05:30:00	55,6	66,1	-6,0	45	
ST13	Kveldsrosvingen 1	2024-08-31 05:00:00	60,7	63,4	-6,0	45	
ST07	Kveldsro Terrasse 11A	2024-08-31 05:00:00	54,0	64,5	-6,0	45	
ST08	Kveldsro Terrasse 3	2024-08-31 05:00:00	50,9	59,5	-6,0	45	
ST01	Oksenøyveien 25	2024-08-31 05:00:00	46,2	58,2	-6,0	45	
ST12	Arnstein Arnebergs vei 30	2024-08-31 05:00:00	63,3	77,3	-6,0	45	
ST11	Professor Kohts vei 27	2024-08-31 05:00:00	51,0	68,7	-6,0	45	
ST09	Professor Kohts vei 109	2024-08-31 05:00:00	55,5	72,9	-6,0	45	
ST03	Holtet 18	2024-08-31 05:00:00	63,9	74,1	0,0	45	
ST02	Professor Kohts vei 60A	2024-08-31 05:00:00	54,2	64,2	-6,0	45	
ST13	Kveldsrosvingen 1	2024-08-31 04:30:00	60,8	64,2	-6,0	45	

Namn	Adress	Datum	LEQ dBa	LMAX dBa	dbOffset	Larm	Kommentar
ST07	Kveldsro Terrasse 11A	2024-08-31 04:30:00	54,1	64,3	-6,0	45	
ST08	Kveldsro Terrasse 3	2024-08-31 04:30:00	50,7	60,3	-6,0	45	
ST01	Oksenøyveien 25	2024-08-31 04:30:00	44,6	57,6	-6,0	45	
ST12	Arnstein Arnebergs vei 30	2024-08-31 04:30:00	63,3	77,7	-6,0	45	
ST11	Professor Kohts vei 27	2024-08-31 04:30:00	51,8	70,9	-6,0	45	
ST09	Professor Kohts vei 109	2024-08-31 04:30:00	55,6	74,8	-6,0	45	
ST03	Holtet 18	2024-08-31 04:30:00	62,9	75,8	0,0	45	
ST02	Professor Kohts vei 60A	2024-08-31 04:30:00	52,7	61,5	-6,0	45	
ST13	Kveldsrosvingen 1	2024-08-31 04:00:00	60,9	63,8	-6,0	45	
ST07	Kveldsro Terrasse 11A	2024-08-31 04:00:00	53,6	63,9	-6,0	45	
ST08	Kveldsro Terrasse 3	2024-08-31 04:00:00	50,6	59,5	-6,0	45	
ST01	Oksenøyveien 25	2024-08-31 04:00:00	46,0	58,5	-6,0	45	
ST12	Arnstein Arnebergs vei 30	2024-08-31 04:00:00	63,1	78,1	-6,0	45	
ST11	Professor Kohts vei 27	2024-08-31 04:00:00	51,8	69,3	-6,0	45	
ST09	Professor Kohts vei 109	2024-08-31 04:00:00	55,3	73,6	-6,0	45	
ST03	Holtet 18	2024-08-31 04:00:00	63,3	75,5	0,0	45	
ST02	Professor Kohts vei 60A	2024-08-31 04:00:00	53,7	64,2	-6,0	45	
ST13	Kveldsrosvingen 1	2024-08-31 03:30:00	61,0	64,7	-6,0	45	
ST07	Kveldsro Terrasse 11A	2024-08-31 03:30:00	54,5	65,4	-6,0	45	
ST08	Kveldsro Terrasse 3	2024-08-31 03:30:00	51,5	60,5	-6,0	45	
ST01	Oksenøyveien 25	2024-08-31 03:30:00	44,8	58,3	-6,0	45	
ST12	Arnstein Arnebergs vei 30	2024-08-31 03:30:00	64,5	77,6	-6,0	45	
ST11	Professor Kohts vei 27	2024-08-31 03:30:00	53,8	69,0	-6,0	45	
ST09	Professor Kohts vei 109	2024-08-31 03:30:00	56,1	73,9	-6,0	45	
ST03	Holtet 18	2024-08-31 03:30:00	64,2	77,3	0,0	45	
ST02	Professor Kohts vei 60A	2024-08-31 03:30:00	54,1	64,7	-6,0	45	
ST13	Kveldsrosvingen 1	2024-08-31 03:00:00	61,0	65,4	-6,0	45	
ST07	Kveldsro Terrasse 11A	2024-08-31 03:00:00	54,8	67,4	-6,0	45	
ST08	Kveldsro Terrasse 3	2024-08-31 03:00:00	50,9	59,7	-6,0	45	
ST01	Oksenøyveien 25	2024-08-31 03:00:00	46,7	61,5	-6,0	45	
ST12	Arnstein Arnebergs vei 30	2024-08-31 03:00:00	64,9	83,7	-6,0	45	
ST11	Professor Kohts vei 27	2024-08-31 03:00:00	52,8	70,6	-6,0	45	
ST09	Professor Kohts vei 109	2024-08-31 03:00:00	56,2	75,7	-6,0	45	
ST03	Holtet 18	2024-08-31 03:00:00	64,6	81,3	0,0	45	
ST02	Professor Kohts vei 60A	2024-08-31 03:00:00	54,4	66,1	-6,0	45	
ST13	Kveldsrosvingen 1	2024-08-31 02:30:00	61,0	65,1	-6,0	45	
ST07	Kveldsro Terrasse 11A	2024-08-31 02:30:00	55,5	64,7	-6,0	45	
ST08	Kveldsro Terrasse 3	2024-08-31 02:30:00	51,7	59,9	-6,0	45	
ST01	Oksenøyveien 25	2024-08-31 02:30:00	46,8	58,5	-6,0	45	
ST12	Arnstein Arnebergs vei 30	2024-08-31 02:30:00	64,3	78,6	-6,0	45	
ST11	Professor Kohts vei 27	2024-08-31 02:30:00	53,2	70,9	-6,0	45	
ST09	Professor Kohts vei 109	2024-08-31 02:30:00	55,9	68,5	-6,0	45	
ST03	Holtet 18	2024-08-31 02:30:00	64,6	75,6	0,0	45	
ST02	Professor Kohts vei 60A	2024-08-31 02:30:00	54,8	65,8	-6,0	45	

Namn	Adress	Datum	LEQ dBa	LMAX dBa	dbOffset	Larm	Kommentar
ST13	Kveldsrosvingen 1	2024-08-31 02:00:00	61,6	73,6	-6,0	45	
ST07	Kveldsro Terrasse 11A	2024-08-31 02:00:00	56,0	64,9	-6,0	45	
ST08	Kveldsro Terrasse 3	2024-08-31 02:00:00	52,3	60,6	-6,0	45	
ST01	Oksenøyveien 25	2024-08-31 02:00:00	47,9	63,1	-6,0	45	
ST12	Arnstein Arnebergs vei 30	2024-08-31 02:00:00	64,6	81,1	-6,0	45	
ST11	Professor Kohts vei 27	2024-08-31 02:00:00	53,5	69,7	-6,0	45	
ST09	Professor Kohts vei 109	2024-08-31 02:00:00	56,6	73,2	-6,0	45	
ST03	Holtet 18	2024-08-31 02:00:00	64,8	77,3	0,0	45	
ST02	Professor Kohts vei 60A	2024-08-31 02:00:00	54,8	65,4	-6,0	45	
ST13	Kveldsrosvingen 1	2024-08-31 01:30:00	64,3	71,8	-6,0	45	
ST07	Kveldsro Terrasse 11A	2024-08-31 01:30:00	56,9	75,3	-6,0	45	
ST08	Kveldsro Terrasse 3	2024-08-31 01:30:00	53,7	68,3	-6,0	45	
ST01	Oksenøyveien 25	2024-08-31 01:30:00	48,4	59,6	-6,0	45	
ST12	Arnstein Arnebergs vei 30	2024-08-31 01:30:00	66,1	84,4	-6,0	45	
ST11	Professor Kohts vei 27	2024-08-31 01:30:00	54,7	69,7	-6,0	45	
ST09	Professor Kohts vei 109	2024-08-31 01:30:00	57,2	69,7	-6,0	45	
ST03	Holtet 18	2024-08-31 01:30:00	66,0	76,4	0,0	45	
ST02	Professor Kohts vei 60A	2024-08-31 01:30:00	56,4	64,7	-6,0	45	
ST13	Kveldsrosvingen 1	2024-08-31 01:00:00	64,7	71,4	-6,0	45	
ST07	Kveldsro Terrasse 11A	2024-08-31 01:00:00	58,2	79,8	-6,0	45	
ST08	Kveldsro Terrasse 3	2024-08-31 01:00:00	54,5	71,9	-6,0	45	
ST01	Oksenøyveien 25	2024-08-31 01:00:00	46,4	60,8	-6,0	45	
ST12	Arnstein Arnebergs vei 30	2024-08-31 01:00:00	65,8	78,5	-6,0	45	
ST11	Professor Kohts vei 27	2024-08-31 01:00:00	56,3	71,0	-6,0	45	
ST09	Professor Kohts vei 109	2024-08-31 01:00:00	58,8	77,8	-6,0	45	
ST03	Holtet 18	2024-08-31 01:00:00	66,5	85,7	0,0	45	
ST02	Professor Kohts vei 60A	2024-08-31 01:00:00	57,4	72,3	-6,0	45	
ST13	Kveldsrosvingen 1	2024-08-31 00:30:00	63,8	73,5	-6,0	45	
ST07	Kveldsro Terrasse 11A	2024-08-31 00:30:00	57,0	68,8	-6,0	45	
ST08	Kveldsro Terrasse 3	2024-08-31 00:30:00	53,5	66,8	-6,0	45	
ST01	Oksenøyveien 25	2024-08-31 00:30:00	45,2	58,9	-6,0	45	
ST12	Arnstein Arnebergs vei 30	2024-08-31 00:30:00	66,2	78,7	-6,0	45	
ST11	Professor Kohts vei 27	2024-08-31 00:30:00	56,9	74,8	-6,0	45	
ST09	Professor Kohts vei 109	2024-08-31 00:30:00	58,4	72,3	-6,0	45	
ST03	Holtet 18	2024-08-31 00:30:00	67,1	85,6	0,0	45	
ST02	Professor Kohts vei 60A	2024-08-31 00:30:00	58,7	73,6	-6,0	45	
ST13	Kveldsrosvingen 1	2024-08-31 00:00:00	62,3	67,9	-6,0	45	
ST07	Kveldsro Terrasse 11A	2024-08-31 00:00:00	56,1	63,2	-6,0	45	
ST08	Kveldsro Terrasse 3	2024-08-31 00:00:00	52,4	59,3	-6,0	45	
ST01	Oksenøyveien 25	2024-08-31 00:00:00	48,0	59,2	-6,0	45	
ST12	Arnstein Arnebergs vei 30	2024-08-31 00:00:00	66,8	78,3	-6,0	45	
ST11	Professor Kohts vei 27	2024-08-31 00:00:00	56,5	70,0	-6,0	45	
ST09	Professor Kohts vei 109	2024-08-31 00:00:00	57,8	69,2	-6,0	45	
ST03	Holtet 18	2024-08-31 00:00:00	67,5	75,2	0,0	45	

Namn	Adress	Datum	LEQ dBa	LMAX dBa	dbOffset	Larm	Kommentar
ST02	Professor Kohts vei 60A	2024-08-31 00:00:00	58,9	66,5	-6,0	45	
ST13	Kveldsrosvingen 1	2024-08-30 23:30:00	62,1	65,7	-6,0	45	
ST07	Kveldsro Terrasse 11A	2024-08-30 23:30:00	57,1	66,6	-6,0	45	
ST08	Kveldsro Terrasse 3	2024-08-30 23:30:00	53,6	74,0	-6,0	45	
ST01	Oksenøyveien 25	2024-08-30 23:30:00	48,7	59,0	-6,0	45	
ST12	Arnstein Arnebergs vei 30	2024-08-30 23:30:00	68,1	79,5	-6,0	45	
ST11	Professor Kohts vei 27	2024-08-30 23:30:00	57,2	69,2	-6,0	45	
ST09	Professor Kohts vei 109	2024-08-30 23:30:00	59,8	72,0	-6,0	45	
ST03	Holtet 18	2024-08-30 23:30:00	68,4	78,7	0,0	45	
ST02	Professor Kohts vei 60A	2024-08-30 23:30:00	60,0	66,8	-6,0	45	
ST13	Kveldsrosvingen 1	2024-08-30 23:00:00	62,7	74,5	-6,0	45	
ST07	Kveldsro Terrasse 11A	2024-08-30 23:00:00	59,8	82,5	-6,0	45	
ST08	Kveldsro Terrasse 3	2024-08-30 23:00:00	55,2	76,1	-6,0	45	
ST01	Oksenøyveien 25	2024-08-30 23:00:00	51,1	69,0	-6,0	45	
ST12	Arnstein Arnebergs vei 30	2024-08-30 23:00:00	68,3	80,1	-6,0	45	
ST11	Professor Kohts vei 27	2024-08-30 23:00:00	58,7	76,4	-6,0	45	
ST09	Professor Kohts vei 109	2024-08-30 23:00:00	60,4	75,7	-6,0	45	
ST03	Holtet 18	2024-08-30 23:00:00	69,1	77,3	0,0	45	
ST02	Professor Kohts vei 60A	2024-08-30 23:00:00	60,1	67,7	-6,0	45	
ST13	Kveldsrosvingen 1	2024-08-30 22:30:00	62,5	68,2	-6,0	45	
ST07	Kveldsro Terrasse 11A	2024-08-30 22:30:00	59,3	66,3	-6,0	45	
ST08	Kveldsro Terrasse 3	2024-08-30 22:30:00	55,1	62,6	-6,0	45	
ST01	Oksenøyveien 25	2024-08-30 22:30:00	50,5	59,7	-6,0	45	
ST12	Arnstein Arnebergs vei 30	2024-08-30 22:30:00	69,0	79,9	-6,0	45	
ST11	Professor Kohts vei 27	2024-08-30 22:30:00	58,0	70,0	-6,0	45	
ST09	Professor Kohts vei 109	2024-08-30 22:30:00	61,5	73,9	-6,0	45	
ST03	Holtet 18	2024-08-30 22:30:00	69,7	83,7	0,0	45	
ST02	Professor Kohts vei 60A	2024-08-30 22:30:00	60,2	72,0	-6,0	45	
ST13	Kveldsrosvingen 1	2024-08-30 22:00:00	62,5	68,2	-6,0	55	
ST07	Kveldsro Terrasse 11A	2024-08-30 22:00:00	60,3	75,2	-6,0	55	
ST08	Kveldsro Terrasse 3	2024-08-30 22:00:00	55,7	70,9	-6,0	55	
ST01	Oksenøyveien 25	2024-08-30 22:00:00	50,6	64,5	-6,0	55	
ST12	Arnstein Arnebergs vei 30	2024-08-30 22:00:00	69,4	80,0	-6,0	55	
ST11	Professor Kohts vei 27	2024-08-30 22:00:00	61,6	85,1	-6,0	55	
ST09	Professor Kohts vei 109	2024-08-30 22:00:00	61,2	72,9	-6,0	55	
ST03	Holtet 18	2024-08-30 22:00:00	70,1	79,5	0,0	55	
ST02	Professor Kohts vei 60A	2024-08-30 22:00:00	61,4	68,5	-6,0	55	
ST13	Kveldsrosvingen 1	2024-08-30 21:30:00	62,4	69,7	-6,0	55	
ST07	Kveldsro Terrasse 11A	2024-08-30 21:30:00	60,6	65,6	-6,0	55	
ST08	Kveldsro Terrasse 3	2024-08-30 21:30:00	55,7	60,6	-6,0	55	
ST01	Oksenøyveien 25	2024-08-30 21:30:00	51,2	72,3	-6,0	55	
ST12	Arnstein Arnebergs vei 30	2024-08-30 21:30:00	69,7	78,8	-6,0	55	
ST11	Professor Kohts vei 27	2024-08-30 21:30:00	59,4	72,8	-6,0	55	
ST09	Professor Kohts vei 109	2024-08-30 21:30:00	62,0	75,4	-6,0	55	

Namn	Adress	Datum	LEQ dBa	LMAX dBa	dbOffset	Larm	Kommentar
ST03	Holtet 18	2024-08-30 21:30:00	70,4	77,3	0,0	55	
ST02	Professor Kohts vei 60A	2024-08-30 21:30:00	61,1	68,2	-6,0	55	
ST13	Kveldsrosvingen 1	2024-08-30 21:00:00	62,6	68,3	-6,0	55	
ST07	Kveldsro Terrasse 11A	2024-08-30 21:00:00	60,8	70,5	-6,0	55	
ST08	Kveldsro Terrasse 3	2024-08-30 21:00:00	56,0	63,2	-6,0	55	
ST01	Oksenøyveien 25	2024-08-30 21:00:00	49,3	61,8	-6,0	55	
ST12	Arnstein Arnebergs vei 30	2024-08-30 21:00:00	70,3	87,5	-6,0	55	
ST11	Professor Kohts vei 27	2024-08-30 21:00:00	60,3	78,8	-6,0	55	
ST09	Professor Kohts vei 109	2024-08-30 21:00:00	62,3	73,4	-6,0	55	
ST03	Holtet 18	2024-08-30 21:00:00	70,9	88,1	0,0	55	
ST02	Professor Kohts vei 60A	2024-08-30 21:00:00	61,6	68,7	-6,0	55	
ST13	Kveldsrosvingen 1	2024-08-30 20:30:00	63,2	73,7	-6,0	55	
ST07	Kveldsro Terrasse 11A	2024-08-30 20:30:00	61,0	74,3	-6,0	55	
ST08	Kveldsro Terrasse 3	2024-08-30 20:30:00	56,7	70,0	-6,0	55	
ST01	Oksenøyveien 25	2024-08-30 20:30:00	48,0	56,8	-6,0	55	
ST12	Arnstein Arnebergs vei 30	2024-08-30 20:30:00	70,5	81,8	-6,0	55	
ST11	Professor Kohts vei 27	2024-08-30 20:30:00	61,1	72,9	-6,0	55	
ST09	Professor Kohts vei 109	2024-08-30 20:30:00	62,7	73,0	-6,0	55	
ST03	Holtet 18	2024-08-30 20:30:00	70,8	81,6	0,0	55	
ST02	Professor Kohts vei 60A	2024-08-30 20:30:00	62,6	74,3	-6,0	55	
ST13	Kveldsrosvingen 1	2024-08-30 20:00:00	63,4	74,0	-6,0	55	
ST07	Kveldsro Terrasse 11A	2024-08-30 20:00:00	61,1	72,1	-6,0	55	
ST08	Kveldsro Terrasse 3	2024-08-30 20:00:00	56,7	69,5	-6,0	55	
ST01	Oksenøyveien 25	2024-08-30 20:00:00	48,0	58,7	-6,0	55	
ST12	Arnstein Arnebergs vei 30	2024-08-30 20:00:00	70,9	79,0	-6,0	55	
ST11	Professor Kohts vei 27	2024-08-30 20:00:00	61,8	81,7	-6,0	55	
ST09	Professor Kohts vei 109	2024-08-30 20:00:00	63,3	73,3	-6,0	55	
ST03	Holtet 18	2024-08-30 20:00:00	71,1	84,9	0,0	55	
ST02	Professor Kohts vei 60A	2024-08-30 20:00:00	62,8	73,9	-6,0	55	
ST13	Kveldsrosvingen 1	2024-08-30 19:30:00	63,4	71,2	-6,0	55	
ST07	Kveldsro Terrasse 11A	2024-08-30 19:30:00	61,8	75,6	-6,0	55	
ST08	Kveldsro Terrasse 3	2024-08-30 19:30:00	57,5	71,9	-6,0	55	
ST01	Oksenøyveien 25	2024-08-30 19:30:00	57,2	72,0	-6,0	55	
ST12	Arnstein Arnebergs vei 30	2024-08-30 19:30:00	71,7	91,9	-6,0	55	
ST11	Professor Kohts vei 27	2024-08-30 19:30:00	61,6	78,1	-6,0	55	
ST09	Professor Kohts vei 109	2024-08-30 19:30:00	63,9	77,4	-6,0	55	
ST03	Holtet 18	2024-08-30 19:30:00	71,5	83,6	0,0	55	
ST02	Professor Kohts vei 60A	2024-08-30 19:30:00	63,7	70,7	-6,0	55	
ST13	Kveldsrosvingen 1	2024-08-30 19:00:00	67,2	81,2	-6,0	60	
ST07	Kveldsro Terrasse 11A	2024-08-30 19:00:00	62,0	73,2	-6,0	60	
ST08	Kveldsro Terrasse 3	2024-08-30 19:00:00	58,8	72,9	-6,0	60	
ST01	Oksenøyveien 25	2024-08-30 19:00:00	55,6	72,3	-6,0	60	
ST12	Arnstein Arnebergs vei 30	2024-08-30 19:00:00	71,8	83,0	-6,0	60	
ST11	Professor Kohts vei 27	2024-08-30 19:00:00	61,6	71,0	-6,0	60	

Namn	Adress	Datum	LEQ dBa	LMAX dBa	dbOffset	Larm	Kommentar
ST09	Professor Kohts vei 109	2024-08-30 19:00:00	64,6	77,3	-6,0	60	
ST03	Holtet 18	2024-08-30 19:00:00	71,5	87,4	0,0	60	
ST02	Professor Kohts vei 60A	2024-08-30 19:00:00	64,2	72,8	-6,0	60	
ST13	Kveldsrosvingen 1	2024-08-30 18:30:00	69,4	95,9	-6,0	60	
ST07	Kveldsro Terrasse 11A	2024-08-30 18:30:00	62,5	67,4	-6,0	60	
ST08	Kveldsro Terrasse 3	2024-08-30 18:30:00	59,9	71,3	-6,0	60	
ST01	Oksenøyveien 25	2024-08-30 18:30:00	49,2	69,2	-6,0	60	
ST12	Arnstein Arnebergs vei 30	2024-08-30 18:30:00	72,5	84,3	-6,0	60	
ST11	Professor Kohts vei 27	2024-08-30 18:30:00	62,4	76,9	-6,0	60	
ST09	Professor Kohts vei 109	2024-08-30 18:30:00	66,2	77,7	-6,0	60	
ST03	Holtet 18	2024-08-30 18:30:00	72,0	78,8	0,0	60	
ST02	Professor Kohts vei 60A	2024-08-30 18:30:00	64,6	79,5	-6,0	60	
ST13	Kveldsrosvingen 1	2024-08-30 18:00:00	69,4	80,7	-6,0	60	
ST07	Kveldsro Terrasse 11A	2024-08-30 18:00:00	63,2	66,6	-6,0	60	
ST08	Kveldsro Terrasse 3	2024-08-30 18:00:00	60,8	68,7	-6,0	60	
ST01	Oksenøyveien 25	2024-08-30 18:00:00	48,0	64,0	-6,0	60	
ST12	Arnstein Arnebergs vei 30	2024-08-30 18:00:00	72,3	79,1	-6,0	60	
ST11	Professor Kohts vei 27	2024-08-30 18:00:00	63,0	72,4	-6,0	60	
ST09	Professor Kohts vei 109	2024-08-30 18:00:00	66,4	80,6	-6,0	60	
ST03	Holtet 18	2024-08-30 18:00:00	71,7	76,1	0,0	60	
ST02	Professor Kohts vei 60A	2024-08-30 18:00:00	64,6	69,0	-6,0	60	
ST13	Kveldsrosvingen 1	2024-08-30 17:30:00	71,1	86,5	-6,0	60	
ST07	Kveldsro Terrasse 11A	2024-08-30 17:30:00	64,2	70,3	-6,0	60	
ST08	Kveldsro Terrasse 3	2024-08-30 17:30:00	61,7	71,2	-6,0	60	
ST01	Oksenøyveien 25	2024-08-30 17:30:00	49,7	59,9	-6,0	60	
ST12	Arnstein Arnebergs vei 30	2024-08-30 17:30:00	72,3	79,6	-6,0	60	
ST11	Professor Kohts vei 27	2024-08-30 17:30:00	63,9	76,2	-6,0	60	
ST09	Professor Kohts vei 109	2024-08-30 17:30:00	67,3	79,4	-6,0	60	
ST03	Holtet 18	2024-08-30 17:30:00	71,5	82,4	0,0	60	
ST02	Professor Kohts vei 60A	2024-08-30 17:30:00	64,9	68,8	-6,0	60	
ST13	Kveldsrosvingen 1	2024-08-30 17:00:00	72,2	83,7	-6,0	60	
ST07	Kveldsro Terrasse 11A	2024-08-30 17:00:00	63,8	77,2	-6,0	60	
ST08	Kveldsro Terrasse 3	2024-08-30 17:00:00	62,7	70,9	-6,0	60	
ST01	Oksenøyveien 25	2024-08-30 17:00:00	50,5	60,6	-6,0	60	
ST12	Arnstein Arnebergs vei 30	2024-08-30 17:00:00	72,2	86,1	-6,0	60	
ST11	Professor Kohts vei 27	2024-08-30 17:00:00	64,2	72,9	-6,0	60	
ST09	Professor Kohts vei 109	2024-08-30 17:00:00	67,5	78,2	-6,0	60	
ST03	Holtet 18	2024-08-30 17:00:00	71,8	86,4	0,0	60	
ST02	Professor Kohts vei 60A	2024-08-30 17:00:00	65,3	82,1	-6,0	60	
ST13	Kveldsrosvingen 1	2024-08-30 16:30:00	73,4	85,7	-6,0	60	
ST07	Kveldsro Terrasse 11A	2024-08-30 16:30:00	62,9	72,0	-6,0	60	
ST08	Kveldsro Terrasse 3	2024-08-30 16:30:00	63,0	70,9	-6,0	60	
ST01	Oksenøyveien 25	2024-08-30 16:30:00	49,1	63,8	-6,0	60	
ST12	Arnstein Arnebergs vei 30	2024-08-30 16:30:00	71,3	82,1	-6,0	60	

Namn	Adress	Datum	LEQ dBa	LMAX dBa	dbOffset	Larm	Kommentar
ST11	Professor Kohts vei 27	2024-08-30 16:30:00	65,4	81,7	-6,0	60	
ST09	Professor Kohts vei 109	2024-08-30 16:30:00	67,4	79,3	-6,0	60	
ST03	Holtet 18	2024-08-30 16:30:00	70,3	78,3	0,0	60	
ST02	Professor Kohts vei 60A	2024-08-30 16:30:00	61,5	74,0	-6,0	60	
ST13	Kveldsrosvingen 1	2024-08-30 16:00:00	70,6	84,5	-6,0	60	
ST07	Kveldsro Terrasse 11A	2024-08-30 16:00:00	58,3	69,5	-6,0	60	
ST08	Kveldsro Terrasse 3	2024-08-30 16:00:00	59,5	69,3	-6,0	60	
ST01	Oksenøyveien 25	2024-08-30 16:00:00	52,8	67,4	-6,0	60	
ST12	Arnstein Arnebergs vei 30	2024-08-30 16:00:00	68,5	79,7	-6,0	60	
ST11	Professor Kohts vei 27	2024-08-30 16:00:00	65,3	73,3	-6,0	60	
ST09	Professor Kohts vei 109	2024-08-30 16:00:00	66,4	76,0	-6,0	60	
ST03	Holtet 18	2024-08-30 16:00:00	66,6	86,2	0,0	60	
ST02	Professor Kohts vei 60A	2024-08-30 16:00:00	59,0	75,5	-6,0	60	
ST13	Kveldsrosvingen 1	2024-08-30 15:30:00	77,0	87,8	-6,0	60	
ST07	Kveldsro Terrasse 11A	2024-08-30 15:30:00	59,6	65,5	-6,0	60	
ST08	Kveldsro Terrasse 3	2024-08-30 15:30:00	61,8	69,3	-6,0	60	
ST01	Oksenøyveien 25	2024-08-30 15:30:00	48,6	67,7	-6,0	60	
ST12	Arnstein Arnebergs vei 30	2024-08-30 15:30:00	64,4	75,2	-6,0	60	
ST11	Professor Kohts vei 27	2024-08-30 15:30:00	65,9	83,4	-6,0	60	
ST09	Professor Kohts vei 109	2024-08-30 15:30:00	66,7	82,9	-6,0	60	
ST03	Holtet 18	2024-08-30 15:30:00	65,9	75,4	0,0	60	
ST02	Professor Kohts vei 60A	2024-08-30 15:30:00	57,3	71,3	-6,0	60	
ST13	Kveldsrosvingen 1	2024-08-30 15:00:00	75,0	85,8	-6,0	60	
ST07	Kveldsro Terrasse 11A	2024-08-30 15:00:00	57,7	70,6	-6,0	60	
ST08	Kveldsro Terrasse 3	2024-08-30 15:00:00	59,8	68,9	-6,0	60	
ST01	Oksenøyveien 25	2024-08-30 15:00:00	45,8	61,2	-6,0	60	
ST12	Arnstein Arnebergs vei 30	2024-08-30 15:00:00	64,3	79,6	-6,0	60	
ST11	Professor Kohts vei 27	2024-08-30 15:00:00	65,4	75,9	-6,0	60	
ST09	Professor Kohts vei 109	2024-08-30 15:00:00	66,9	78,5	-6,0	60	
ST03	Holtet 18	2024-08-30 15:00:00	64,1	85,2	0,0	60	
ST02	Professor Kohts vei 60A	2024-08-30 15:00:00	55,9	66,9	-6,0	60	
ST13	Kveldsrosvingen 1	2024-08-30 14:30:00	78,6	94,5	-6,0	60	
ST07	Kveldsro Terrasse 11A	2024-08-30 14:30:00	60,3	72,1	-6,0	60	
ST08	Kveldsro Terrasse 3	2024-08-30 14:30:00	64,1	80,6	-6,0	60	
ST01	Oksenøyveien 25	2024-08-30 14:30:00	47,7	59,0	-6,0	60	
ST12	Arnstein Arnebergs vei 30	2024-08-30 14:30:00	70,3	83,1	-6,0	60	
ST11	Professor Kohts vei 27	2024-08-30 14:30:00	65,2	75,0	-6,0	60	
ST09	Professor Kohts vei 109	2024-08-30 14:30:00	67,8	81,7	-6,0	60	
ST03	Holtet 18	2024-08-30 14:30:00	68,6	87,5	0,0	60	
ST02	Professor Kohts vei 60A	2024-08-30 14:30:00	58,6	74,2	-6,0	60	
ST13	Kveldsrosvingen 1	2024-08-30 14:00:00	74,8	84,9	-6,0	60	
ST07	Kveldsro Terrasse 11A	2024-08-30 14:00:00	58,9	63,9	-6,0	60	
ST08	Kveldsro Terrasse 3	2024-08-30 14:00:00	60,7	69,9	-6,0	60	
ST01	Oksenøyveien 25	2024-08-30 14:00:00	48,9	62,8	-6,0	60	

Namn	Adress	Datum	LEQ dBa	LMAX dBa	dbOffset	Larm	Kommentar
ST12	Arnstein Arnebergs vei 30	2024-08-30 14:00:00	71,7	86,9	-6,0	60	
ST11	Professor Kohts vei 27	2024-08-30 14:00:00	64,4	79,6	-6,0	60	
ST09	Professor Kohts vei 109	2024-08-30 14:00:00	66,2	79,5	-6,0	60	
ST03	Holtet 18	2024-08-30 14:00:00	66,8	74,3	0,0	60	
ST02	Professor Kohts vei 60A	2024-08-30 14:00:00	59,3	80,0	-6,0	60	
ST13	Kveldsrosvingen 1	2024-08-30 13:30:00	75,9	91,6	-6,0	60	
ST07	Kveldsro Terrasse 11A	2024-08-30 13:30:00	61,9	68,5	-6,0	60	
ST08	Kveldsro Terrasse 3	2024-08-30 13:30:00	62,0	70,6	-6,0	60	
ST01	Oksenøyveien 25	2024-08-30 13:30:00	49,4	70,4	-6,0	60	
ST12	Arnstein Arnebergs vei 30	2024-08-30 13:30:00	72,3	94,5	-6,0	60	
ST11	Professor Kohts vei 27	2024-08-30 13:30:00	63,4	71,3	-6,0	60	
ST09	Professor Kohts vei 109	2024-08-30 13:30:00	65,8	78,6	-6,0	60	
ST03	Holtet 18	2024-08-30 13:30:00	69,5	75,1	0,0	60	
ST02	Professor Kohts vei 60A	2024-08-30 13:30:00	63,6	69,7	-6,0	60	
ST13	Kveldsrosvingen 1	2024-08-30 13:00:00	75,1	91,5	-6,0	60	
ST07	Kveldsro Terrasse 11A	2024-08-30 13:00:00	62,8	67,4	-6,0	60	
ST08	Kveldsro Terrasse 3	2024-08-30 13:00:00	62,5	70,8	-6,0	60	
ST01	Oksenøyveien 25	2024-08-30 13:00:00	47,8	59,2	-6,0	60	
ST12	Arnstein Arnebergs vei 30	2024-08-30 13:00:00	72,4	80,1	-6,0	60	
ST11	Professor Kohts vei 27	2024-08-30 13:00:00	63,3	72,3	-6,0	60	
ST09	Professor Kohts vei 109	2024-08-30 13:00:00	66,2	78,3	-6,0	60	
ST03	Holtet 18	2024-08-30 13:00:00	71,2	76,7	0,0	60	
ST02	Professor Kohts vei 60A	2024-08-30 13:00:00	65,0	70,7	-6,0	60	
ST13	Kveldsrosvingen 1	2024-08-30 12:30:00	76,5	85,1	-6,0	60	
ST07	Kveldsro Terrasse 11A	2024-08-30 12:30:00	63,1	68,1	-6,0	60	
ST08	Kveldsro Terrasse 3	2024-08-30 12:30:00	63,2	71,2	-6,0	60	
ST01	Oksenøyveien 25	2024-08-30 12:30:00	48,5	61,9	-6,0	60	
ST12	Arnstein Arnebergs vei 30	2024-08-30 12:30:00	73,0	85,4	-6,0	60	
ST11	Professor Kohts vei 27	2024-08-30 12:30:00	63,5	73,8	-6,0	60	
ST09	Professor Kohts vei 109	2024-08-30 12:30:00	68,5	84,0	-6,0	60	
ST03	Holtet 18	2024-08-30 12:30:00	71,0	75,9	0,0	60	
ST02	Professor Kohts vei 60A	2024-08-30 12:30:00	65,0	70,1	-6,0	60	
ST13	Kveldsrosvingen 1	2024-08-30 12:00:00	77,1	86,1	-6,0	60	
ST07	Kveldsro Terrasse 11A	2024-08-30 12:00:00	63,0	70,3	-6,0	60	
ST08	Kveldsro Terrasse 3	2024-08-30 12:00:00	63,0	73,6	-6,0	60	
ST01	Oksenøyveien 25	2024-08-30 12:00:00	49,2	61,6	-6,0	60	
ST12	Arnstein Arnebergs vei 30	2024-08-30 12:00:00	72,8	86,1	-6,0	60	
ST11	Professor Kohts vei 27	2024-08-30 12:00:00	63,6	75,4	-6,0	60	
ST09	Professor Kohts vei 109	2024-08-30 12:00:00	68,5	85,3	-6,0	60	
ST03	Holtet 18	2024-08-30 12:00:00	70,3	76,3	0,0	60	
ST02	Professor Kohts vei 60A	2024-08-30 12:00:00	64,8	72,5	-6,0	60	
ST13	Kveldsrosvingen 1	2024-08-30 11:30:00	72,2	84,7	-6,0	60	
ST07	Kveldsro Terrasse 11A	2024-08-30 11:30:00	64,1	80,5	-6,0	60	
ST08	Kveldsro Terrasse 3	2024-08-30 11:30:00	61,5	69,6	-6,0	60	

Namn	Adress	Datum	LEQ dBa	LMAX dBa	dbOffset	Larm	Kommentar
ST01	Oksenøyveien 25	2024-08-30 11:30:00	49,0	61,1	-6,0	60	
ST12	Arnstein Arnebergs vei 30	2024-08-30 11:30:00	72,7	81,3	-6,0	60	
ST11	Professor Kohts vei 27	2024-08-30 11:30:00	63,1	73,0	-6,0	60	
ST09	Professor Kohts vei 109	2024-08-30 11:30:00	65,9	83,0	-6,0	60	
ST03	Holtet 18	2024-08-30 11:30:00	70,3	75,9	0,0	60	
ST02	Professor Kohts vei 60A	2024-08-30 11:30:00	64,8	69,0	-6,0	60	
ST13	Kveldsrosvingen 1	2024-08-30 11:00:00	72,7	83,8	-6,0	60	
ST07	Kveldsro Terrasse 11A	2024-08-30 11:00:00	64,1	76,4	-6,0	60	
ST08	Kveldsro Terrasse 3	2024-08-30 11:00:00	61,9	69,1	-6,0	60	
ST01	Oksenøyveien 25	2024-08-30 11:00:00	50,0	66,3	-6,0	60	
ST12	Arnstein Arnebergs vei 30	2024-08-30 11:00:00	72,3	80,4	-6,0	60	
ST11	Professor Kohts vei 27	2024-08-30 11:00:00	62,7	72,0	-6,0	60	
ST09	Professor Kohts vei 109	2024-08-30 11:00:00	65,1	78,6	-6,0	60	
ST03	Holtet 18	2024-08-30 11:00:00	70,7	78,4	0,0	60	
ST02	Professor Kohts vei 60A	2024-08-30 11:00:00	64,5	68,2	-6,0	60	
ST13	Kveldsrosvingen 1	2024-08-30 10:30:00	71,4	86,6	-6,0	60	
ST07	Kveldsro Terrasse 11A	2024-08-30 10:30:00	62,7	69,3	-6,0	60	
ST08	Kveldsro Terrasse 3	2024-08-30 10:30:00	60,7	68,4	-6,0	60	
ST01	Oksenøyveien 25	2024-08-30 10:30:00	52,6	67,9	-6,0	60	
ST12	Arnstein Arnebergs vei 30	2024-08-30 10:30:00	72,5	82,3	-6,0	60	
ST11	Professor Kohts vei 27	2024-08-30 10:30:00	62,9	73,5	-6,0	60	
ST09	Professor Kohts vei 109	2024-08-30 10:30:00	66,0	82,0	-6,0	60	
ST03	Holtet 18	2024-08-30 10:30:00	71,7	75,6	0,0	60	
ST02	Professor Kohts vei 60A	2024-08-30 10:30:00	63,9	68,4	-6,0	60	
ST13	Kveldsrosvingen 1	2024-08-30 10:00:00	72,3	82,0	-6,0	60	
ST07	Kveldsro Terrasse 11A	2024-08-30 10:00:00	62,5	66,7	-6,0	60	
ST08	Kveldsro Terrasse 3	2024-08-30 10:00:00	61,1	65,5	-6,0	60	
ST01	Oksenøyveien 25	2024-08-30 10:00:00	53,5	73,8	-6,0	60	
ST12	Arnstein Arnebergs vei 30	2024-08-30 10:00:00	72,7	80,6	-6,0	60	
ST11	Professor Kohts vei 27	2024-08-30 10:00:00	63,1	73,2	-6,0	60	
ST09	Professor Kohts vei 109	2024-08-30 10:00:00	66,7	81,4	-6,0	60	
ST03	Holtet 18	2024-08-30 10:00:00	72,4	76,8	0,0	60	
ST02	Professor Kohts vei 60A	2024-08-30 10:00:00	64,4	70,2	-6,0	60	
ST13	Kveldsrosvingen 1	2024-08-30 09:45:00	68,3	74,4	-6,0	60	
ST09	Professor Kohts vei 109	2024-08-30 09:45:00	65,6	80,6	-6,0	60	
ST07	Kveldsro Terrasse 11A	2024-08-30 09:30:00	63,7	86,9	-6,0	60	
ST08	Kveldsro Terrasse 3	2024-08-30 09:30:00	67,8	94,8	-6,0	60	
ST01	Oksenøyveien 25	2024-08-30 09:30:00	50,4	62,6	-6,0	60	
ST12	Arnstein Arnebergs vei 30	2024-08-30 09:30:00	72,7	80,6	-6,0	60	
ST11	Professor Kohts vei 27	2024-08-30 09:30:00	63,0	73,3	-6,0	60	
ST03	Holtet 18	2024-08-30 09:30:00	76,7	96,5	0,0	60	
ST02	Professor Kohts vei 60A	2024-08-30 09:30:00	64,2	74,3	-6,0	60	
ST13	Kveldsrosvingen 1	2024-08-30 09:00:00	71,4	80,6	-6,0	60	
ST07	Kveldsro Terrasse 11A	2024-08-30 09:00:00	60,8	71,3	-6,0	60	

Namn	Adress	Datum	LEQ dBa	LMAX dBa	dbOffset	Larm	Kommentar
ST08	Kveldsro Terrasse 3	2024-08-30 09:00:00	60,1	68,4	-6,0	60	
ST01	Oksenøyveien 25	2024-08-30 09:00:00	51,4	62,7	-6,0	60	
ST12	Arnstein Arnebergs vei 30	2024-08-30 09:00:00	73,0	82,3	-6,0	60	
ST11	Professor Kohts vei 27	2024-08-30 09:00:00	64,4	79,1	-6,0	60	
ST09	Professor Kohts vei 109	2024-08-30 09:00:00	65,0	75,3	-6,0	60	
ST03	Holtet 18	2024-08-30 09:00:00	71,4	83,2	0,0	60	
ST02	Professor Kohts vei 60A	2024-08-30 09:00:00	64,2	69,6	-6,0	60	
ST13	Kveldsrosvingen 1	2024-08-30 08:30:00	72,0	85,2	-6,0	60	
ST07	Kveldsro Terrasse 11A	2024-08-30 08:30:00	59,3	68,0	-6,0	60	
ST08	Kveldsro Terrasse 3	2024-08-30 08:30:00	59,4	68,6	-6,0	60	
ST01	Oksenøyveien 25	2024-08-30 08:30:00	51,2	59,3	-6,0	60	
ST12	Arnstein Arnebergs vei 30	2024-08-30 08:30:00	73,0	80,8	-6,0	60	
ST11	Professor Kohts vei 27	2024-08-30 08:30:00	65,9	79,0	-6,0	60	
ST09	Professor Kohts vei 109	2024-08-30 08:30:00	66,1	83,9	-6,0	60	
ST03	Holtet 18	2024-08-30 08:30:00	71,2	79,2	0,0	60	
ST02	Professor Kohts vei 60A	2024-08-30 08:30:00	64,8	70,2	-6,0	60	
ST13	Kveldsrosvingen 1	2024-08-30 08:00:00	78,4	90,3	-6,0	60	
ST07	Kveldsro Terrasse 11A	2024-08-30 08:00:00	61,5	65,6	-6,0	60	
ST08	Kveldsro Terrasse 3	2024-08-30 08:00:00	63,3	69,2	-6,0	60	
ST01	Oksenøyveien 25	2024-08-30 08:00:00	52,0	64,3	-6,0	60	
ST12	Arnstein Arnebergs vei 30	2024-08-30 08:00:00	73,4	92,0	-6,0	60	
ST11	Professor Kohts vei 27	2024-08-30 08:00:00	65,4	81,7	-6,0	60	
ST09	Professor Kohts vei 109	2024-08-30 08:00:00	67,8	81,8	-6,0	60	
ST03	Holtet 18	2024-08-30 08:00:00	72,2	77,7	0,0	60	
ST02	Professor Kohts vei 60A	2024-08-30 08:00:00	65,0	68,6	-6,0	60	
ST13	Kveldsrosvingen 1	2024-08-30 07:30:00	73,3	84,9	-6,0	60	
ST07	Kveldsro Terrasse 11A	2024-08-30 07:30:00	62,9	68,9	-6,0	60	
ST08	Kveldsro Terrasse 3	2024-08-30 07:30:00	61,9	68,8	-6,0	60	
ST01	Oksenøyveien 25	2024-08-30 07:30:00	51,5	63,9	-6,0	60	
ST12	Arnstein Arnebergs vei 30	2024-08-30 07:30:00	73,3	78,7	-6,0	60	
ST11	Professor Kohts vei 27	2024-08-30 07:30:00	65,0	76,3	-6,0	60	
ST09	Professor Kohts vei 109	2024-08-30 07:30:00	67,4	83,3	-6,0	60	
ST03	Holtet 18	2024-08-30 07:30:00	73,7	77,3	0,0	60	
ST02	Professor Kohts vei 60A	2024-08-30 07:30:00	64,7	68,5	-6,0	60	
ST13	Kveldsrosvingen 1	2024-08-30 07:00:00	63,9	82,5	-6,0	60	
ST07	Kveldsro Terrasse 11A	2024-08-30 07:00:00	62,9	67,5	-6,0	60	
ST08	Kveldsro Terrasse 3	2024-08-30 07:00:00	58,9	67,1	-6,0	60	
ST01	Oksenøyveien 25	2024-08-30 07:00:00	50,7	60,9	-6,0	60	
ST12	Arnstein Arnebergs vei 30	2024-08-30 07:00:00	73,0	78,4	-6,0	60	
ST11	Professor Kohts vei 27	2024-08-30 07:00:00	63,8	71,3	-6,0	60	
ST09	Professor Kohts vei 109	2024-08-30 07:00:00	65,5	74,9	-6,0	60	
ST03	Holtet 18	2024-08-30 07:00:00	73,6	82,7	0,0	60	
ST02	Professor Kohts vei 60A	2024-08-30 07:00:00	64,3	71,9	-6,0	60	
ST13	Kveldsrosvingen 1	2024-08-30 06:30:00	60,3	66,7	-6,0	45	

Namn	Adress	Datum	LEQ dBa	LMAX dBa	dbOffset	Larm	Kommentar
ST07	Kveldsro Terrasse 11A	2024-08-30 06:30:00	63,3	67,8	-6,0	45	
ST08	Kveldsro Terrasse 3	2024-08-30 06:30:00	58,3	63,0	-6,0	45	
ST01	Oksenøyveien 25	2024-08-30 06:30:00	53,7	67,7	-6,0	45	
ST12	Arnstein Arnebergs vei 30	2024-08-30 06:30:00	73,4	81,6	-6,0	45	
ST11	Professor Kohts vei 27	2024-08-30 06:30:00	62,2	71,2	-6,0	45	
ST09	Professor Kohts vei 109	2024-08-30 06:30:00	64,6	75,1	-6,0	45	
ST03	Holtet 18	2024-08-30 06:30:00	73,7	80,2	0,0	45	
ST02	Professor Kohts vei 60A	2024-08-30 06:30:00	63,8	69,3	-6,0	45	
ST13	Kveldsrosvingen 1	2024-08-30 06:00:00	59,9	67,6	-6,0	45	
ST07	Kveldsro Terrasse 11A	2024-08-30 06:00:00	62,5	67,0	-6,0	45	
ST08	Kveldsro Terrasse 3	2024-08-30 06:00:00	57,7	62,9	-6,0	45	
ST01	Oksenøyveien 25	2024-08-30 06:00:00	50,3	63,1	-6,0	45	
ST12	Arnstein Arnebergs vei 30	2024-08-30 06:00:00	71,8	79,2	-6,0	45	
ST11	Professor Kohts vei 27	2024-08-30 06:00:00	59,2	74,4	-6,0	45	
ST09	Professor Kohts vei 109	2024-08-30 06:00:00	63,7	75,3	-6,0	45	
ST03	Holtet 18	2024-08-30 06:00:00	72,6	88,9	0,0	45	
ST02	Professor Kohts vei 60A	2024-08-30 06:00:00	61,6	68,6	-6,0	45	
ST13	Kveldsrosvingen 1	2024-08-30 05:30:00	57,9	62,9	-6,0	45	
ST07	Kveldsro Terrasse 11A	2024-08-30 05:30:00	59,5	67,1	-6,0	45	
ST08	Kveldsro Terrasse 3	2024-08-30 05:30:00	54,4	63,0	-6,0	45	
ST01	Oksenøyveien 25	2024-08-30 05:30:00	46,1	58,3	-6,0	45	
ST12	Arnstein Arnebergs vei 30	2024-08-30 05:30:00	68,7	79,2	-6,0	45	
ST11	Professor Kohts vei 27	2024-08-30 05:30:00	55,4	69,2	-6,0	45	
ST09	Professor Kohts vei 109	2024-08-30 05:30:00	60,2	74,3	-6,0	45	
ST03	Holtet 18	2024-08-30 05:30:00	68,6	78,7	0,0	45	
ST02	Professor Kohts vei 60A	2024-08-30 05:30:00	59,1	66,5	-6,0	45	
ST13	Kveldsrosvingen 1	2024-08-30 05:00:00	57,2	63,2	-6,0	45	
ST07	Kveldsro Terrasse 11A	2024-08-30 05:00:00	57,0	66,7	-6,0	45	
ST08	Kveldsro Terrasse 3	2024-08-30 05:00:00	52,1	62,1	-6,0	45	
ST01	Oksenøyveien 25	2024-08-30 05:00:00	46,7	58,0	-6,0	45	
ST12	Arnstein Arnebergs vei 30	2024-08-30 05:00:00	67,3	82,5	-6,0	45	
ST11	Professor Kohts vei 27	2024-08-30 05:00:00	56,8	72,6	-6,0	45	
ST09	Professor Kohts vei 109	2024-08-30 05:00:00	58,6	72,4	-6,0	45	
ST03	Holtet 18	2024-08-30 05:00:00	66,8	77,6	0,0	45	
ST02	Professor Kohts vei 60A	2024-08-30 05:00:00	57,5	66,4	-6,0	45	
ST13	Kveldsrosvingen 1	2024-08-30 04:30:00	56,7	61,8	-6,0	45	
ST07	Kveldsro Terrasse 11A	2024-08-30 04:30:00	55,3	65,5	-6,0	45	
ST08	Kveldsro Terrasse 3	2024-08-30 04:30:00	50,7	61,3	-6,0	45	
ST01	Oksenøyveien 25	2024-08-30 04:30:00	44,0	60,5	-6,0	45	
ST12	Arnstein Arnebergs vei 30	2024-08-30 04:30:00	65,3	79,2	-6,0	45	
ST11	Professor Kohts vei 27	2024-08-30 04:30:00	51,7	70,5	-6,0	45	
ST09	Professor Kohts vei 109	2024-08-30 04:30:00	56,9	72,5	-6,0	45	
ST03	Holtet 18	2024-08-30 04:30:00	65,3	77,1	0,0	45	
ST02	Professor Kohts vei 60A	2024-08-30 04:30:00	56,8	68,1	-6,0	45	

Namn	Adress	Datum	LEQ dBa	LMAX dBa	dbOffset	Larm	Kommentar
ST13	Kveldsrosvingen 1	2024-08-30 04:00:00	55,7	61,2	-6,0	45	
ST07	Kveldsro Terrasse 11A	2024-08-30 04:00:00	53,3	65,0	-6,0	45	
ST08	Kveldsro Terrasse 3	2024-08-30 04:00:00	49,2	60,7	-6,0	45	
ST01	Oksenøyveien 25	2024-08-30 04:00:00	42,7	57,4	-6,0	45	
ST12	Arnstein Arnebergs vei 30	2024-08-30 04:00:00	64,9	79,3	-6,0	45	
ST11	Professor Kohts vei 27	2024-08-30 04:00:00	51,9	72,5	-6,0	45	
ST09	Professor Kohts vei 109	2024-08-30 04:00:00	55,4	73,8	-6,0	45	
ST03	Holtet 18	2024-08-30 04:00:00	64,0	78,2	0,0	45	
ST02	Professor Kohts vei 60A	2024-08-30 04:00:00	54,3	65,3	-6,0	45	
ST13	Kveldsrosvingen 1	2024-08-30 03:30:00	56,0	61,5	-6,0	45	
ST07	Kveldsro Terrasse 11A	2024-08-30 03:30:00	54,3	65,9	-6,0	45	
ST08	Kveldsro Terrasse 3	2024-08-30 03:30:00	50,0	61,5	-6,0	45	
ST01	Oksenøyveien 25	2024-08-30 03:30:00	42,1	60,1	-6,0	45	
ST12	Arnstein Arnebergs vei 30	2024-08-30 03:30:00	64,8	78,5	-6,0	45	
ST11	Professor Kohts vei 27	2024-08-30 03:30:00	49,8	67,5	-6,0	45	
ST09	Professor Kohts vei 109	2024-08-30 03:30:00	55,8	70,0	-6,0	45	
ST03	Holtet 18	2024-08-30 03:30:00	64,2	76,4	0,0	45	
ST02	Professor Kohts vei 60A	2024-08-30 03:30:00	54,6	66,2	-6,0	45	
ST13	Kveldsrosvingen 1	2024-08-30 03:00:00	55,5	60,9	-6,0	45	
ST07	Kveldsro Terrasse 11A	2024-08-30 03:00:00	52,7	63,8	-6,0	45	
ST08	Kveldsro Terrasse 3	2024-08-30 03:00:00	48,7	59,5	-6,0	45	
ST01	Oksenøyveien 25	2024-08-30 03:00:00	39,9	59,1	-6,0	45	
ST12	Arnstein Arnebergs vei 30	2024-08-30 03:00:00	63,3	77,7	-6,0	45	
ST11	Professor Kohts vei 27	2024-08-30 03:00:00	49,2	67,7	-6,0	45	
ST09	Professor Kohts vei 109	2024-08-30 03:00:00	54,2	69,3	-6,0	45	
ST03	Holtet 18	2024-08-30 03:00:00	62,4	76,9	0,0	45	
ST02	Professor Kohts vei 60A	2024-08-30 03:00:00	53,9	71,8	-6,0	45	
ST13	Kveldsrosvingen 1	2024-08-30 02:30:00	55,9	61,4	-6,0	45	
ST07	Kveldsro Terrasse 11A	2024-08-30 02:30:00	54,1	64,6	-6,0	45	
ST08	Kveldsro Terrasse 3	2024-08-30 02:30:00	50,2	60,5	-6,0	45	
ST01	Oksenøyveien 25	2024-08-30 02:30:00	41,1	56,7	-6,0	45	
ST12	Arnstein Arnebergs vei 30	2024-08-30 02:30:00	64,4	78,4	-6,0	45	
ST11	Professor Kohts vei 27	2024-08-30 02:30:00	51,9	70,3	-6,0	45	
ST09	Professor Kohts vei 109	2024-08-30 02:30:00	55,6	68,1	-6,0	45	
ST03	Holtet 18	2024-08-30 02:30:00	63,5	76,5	0,0	45	
ST02	Professor Kohts vei 60A	2024-08-30 02:30:00	54,2	67,0	-6,0	45	
ST13	Kveldsrosvingen 1	2024-08-30 02:00:00	55,8	63,0	-6,0	45	
ST07	Kveldsro Terrasse 11A	2024-08-30 02:00:00	53,7	65,0	-6,0	45	
ST08	Kveldsro Terrasse 3	2024-08-30 02:00:00	49,8	61,8	-6,0	45	
ST01	Oksenøyveien 25	2024-08-30 02:00:00	40,1	56,1	-6,0	45	
ST12	Arnstein Arnebergs vei 30	2024-08-30 02:00:00	63,8	77,6	-6,0	45	
ST03	Holtet 18	2024-08-30 02:00:00	62,8	77,9	0,0	45	
ST11	Professor Kohts vei 27	2024-08-30 02:00:00	51,3	68,2	-6,0	45	
ST09	Professor Kohts vei 109	2024-08-30 02:00:00	55,7	69,7	-6,0	45	

Namn	Adress	Datum	LEQ dBa	LMAX dBa	dbOffset	Larm	Kommentar
ST02	Professor Kohts vei 60A	2024-08-30 02:00:00	54,1	65,6	-6,0	45	
ST13	Kveldsrosvingen 1	2024-08-30 01:30:00	55,5	60,9	-6,0	45	
ST07	Kveldsro Terrasse 11A	2024-08-30 01:30:00	54,2	66,1	-6,0	45	
ST08	Kveldsro Terrasse 3	2024-08-30 01:30:00	50,1	61,2	-6,0	45	
ST01	Oksenøyveien 25	2024-08-30 01:30:00	40,3	59,4	-6,0	45	
ST12	Arnstein Arnebergs vei 30	2024-08-30 01:30:00	64,2	78,3	-6,0	45	
ST03	Holtet 18	2024-08-30 01:30:00	63,4	76,5	0,0	45	
ST11	Professor Kohts vei 27	2024-08-30 01:30:00	50,8	69,1	-6,0	45	
ST09	Professor Kohts vei 109	2024-08-30 01:30:00	55,9	74,0	-6,0	45	
ST02	Professor Kohts vei 60A	2024-08-30 01:30:00	54,2	64,5	-6,0	45	
ST13	Kveldsrosvingen 1	2024-08-30 01:00:00	56,2	62,9	-6,0	45	
ST07	Kveldsro Terrasse 11A	2024-08-30 01:00:00	55,2	64,9	-6,0	45	
ST08	Kveldsro Terrasse 3	2024-08-30 01:00:00	50,9	61,7	-6,0	45	
ST01	Oksenøyveien 25	2024-08-30 01:00:00	40,5	54,9	-6,0	45	
ST12	Arnstein Arnebergs vei 30	2024-08-30 01:00:00	64,9	78,9	-6,0	45	
ST03	Holtet 18	2024-08-30 01:00:00	63,9	75,7	0,0	45	
ST11	Professor Kohts vei 27	2024-08-30 01:00:00	53,8	70,6	-6,0	45	
ST09	Professor Kohts vei 109	2024-08-30 01:00:00	56,7	71,7	-6,0	45	
ST02	Professor Kohts vei 60A	2024-08-30 01:00:00	55,7	66,9	-6,0	45	
ST13	Kveldsrosvingen 1	2024-08-30 00:30:00	56,3	61,5	-6,0	45	
ST07	Kveldsro Terrasse 11A	2024-08-30 00:30:00	56,5	65,6	-6,0	45	
ST08	Kveldsro Terrasse 3	2024-08-30 00:30:00	52,2	61,8	-6,0	45	
ST01	Oksenøyveien 25	2024-08-30 00:30:00	41,8	57,5	-6,0	45	
ST12	Arnstein Arnebergs vei 30	2024-08-30 00:30:00	66,2	79,3	-6,0	45	
ST03	Holtet 18	2024-08-30 00:30:00	65,3	76,0	0,0	45	
ST11	Professor Kohts vei 27	2024-08-30 00:30:00	53,1	69,7	-6,0	45	
ST09	Professor Kohts vei 109	2024-08-30 00:30:00	57,9	72,4	-6,0	45	
ST02	Professor Kohts vei 60A	2024-08-30 00:30:00	57,0	68,3	-6,0	45	
ST13	Kveldsrosvingen 1	2024-08-30 00:00:00	56,1	61,0	-6,0	45	
ST07	Kveldsro Terrasse 11A	2024-08-30 00:00:00	55,7	66,8	-6,0	45	
ST08	Kveldsro Terrasse 3	2024-08-30 00:00:00	51,5	59,9	-6,0	45	
ST01	Oksenøyveien 25	2024-08-30 00:00:00	41,5	56,9	-6,0	45	
ST12	Arnstein Arnebergs vei 30	2024-08-30 00:00:00	65,6	78,8	-6,0	45	
ST03	Holtet 18	2024-08-30 00:00:00	65,1	76,9	0,0	45	
ST11	Professor Kohts vei 27	2024-08-30 00:00:00	54,9	70,9	-6,0	45	
ST09	Professor Kohts vei 109	2024-08-30 00:00:00	57,3	69,2	-6,0	45	
ST02	Professor Kohts vei 60A	2024-08-30 00:00:00	57,2	67,3	-6,0	45	
ST13	Kveldsrosvingen 1	2024-08-29 23:30:00	56,5	67,3	-6,0	45	
ST07	Kveldsro Terrasse 11A	2024-08-29 23:30:00	57,0	74,6	-6,0	45	
ST08	Kveldsro Terrasse 3	2024-08-29 23:30:00	52,4	68,9	-6,0	45	
ST01	Oksenøyveien 25	2024-08-29 23:30:00	43,0	63,0	-6,0	45	
ST12	Arnstein Arnebergs vei 30	2024-08-29 23:30:00	66,4	79,4	-6,0	45	
ST03	Holtet 18	2024-08-29 23:30:00	66,3	77,0	0,0	45	
ST11	Professor Kohts vei 27	2024-08-29 23:30:00	57,4	73,5	-6,0	45	

Namn	Adress	Datum	LEQ dBa	LMAX dBa	dbOffset	Larm	Kommentar
ST09	Professor Kohts vei 109	2024-08-29 23:30:00	58,6	72,3	-6,0	45	
ST02	Professor Kohts vei 60A	2024-08-29 23:30:00	57,5	71,1	-6,0	45	
ST13	Kveldsrosvingen 1	2024-08-29 23:00:00	57,4	61,7	-6,0	45	
ST07	Kveldsro Terrasse 11A	2024-08-29 23:00:00	58,6	64,8	-6,0	45	
ST08	Kveldsro Terrasse 3	2024-08-29 23:00:00	54,2	60,7	-6,0	45	
ST01	Oksenøyveien 25	2024-08-29 23:00:00	44,2	59,2	-6,0	45	
ST12	Arnstein Arnebergs vei 30	2024-08-29 23:00:00	68,2	77,1	-6,0	45	
ST03	Holtet 18	2024-08-29 23:00:00	68,2	75,6	0,0	45	
ST11	Professor Kohts vei 27	2024-08-29 23:00:00	57,8	70,3	-6,0	45	
ST09	Professor Kohts vei 109	2024-08-29 23:00:00	60,2	69,7	-6,0	45	
ST02	Professor Kohts vei 60A	2024-08-29 23:00:00	60,8	67,8	-6,0	45	
ST13	Kveldsrosvingen 1	2024-08-29 22:30:00	57,6	61,3	-6,0	45	
ST07	Kveldsro Terrasse 11A	2024-08-29 22:30:00	58,7	65,4	-6,0	45	
ST08	Kveldsro Terrasse 3	2024-08-29 22:30:00	54,1	61,0	-6,0	45	
ST01	Oksenøyveien 25	2024-08-29 22:30:00	45,5	55,8	-6,0	45	
ST12	Arnstein Arnebergs vei 30	2024-08-29 22:30:00	68,7	80,3	-6,0	45	
ST03	Holtet 18	2024-08-29 22:30:00	68,7	77,5	0,0	45	
ST11	Professor Kohts vei 27	2024-08-29 22:30:00	58,7	69,9	-6,0	45	
ST09	Professor Kohts vei 109	2024-08-29 22:30:00	60,8	75,6	-6,0	45	
ST02	Professor Kohts vei 60A	2024-08-29 22:30:00	60,6	67,2	-6,0	45	
ST13	Kveldsrosvingen 1	2024-08-29 22:00:00	58,0	62,4	-6,0	55	
ST07	Kveldsro Terrasse 11A	2024-08-29 22:00:00	59,5	64,8	-6,0	55	
ST08	Kveldsro Terrasse 3	2024-08-29 22:00:00	54,7	61,1	-6,0	55	
ST01	Oksenøyveien 25	2024-08-29 22:00:00	46,7	57,2	-6,0	55	
ST12	Arnstein Arnebergs vei 30	2024-08-29 22:00:00	69,1	80,1	-6,0	55	
ST03	Holtet 18	2024-08-29 22:00:00	69,4	76,2	0,0	55	
ST11	Professor Kohts vei 27	2024-08-29 22:00:00	59,5	70,1	-6,0	55	
ST09	Professor Kohts vei 109	2024-08-29 22:00:00	61,3	73,1	-6,0	55	
ST02	Professor Kohts vei 60A	2024-08-29 22:00:00	60,4	68,3	-6,0	55	
ST13	Kveldsrosvingen 1	2024-08-29 21:30:00	59,1	70,0	-6,0	55	
ST07	Kveldsro Terrasse 11A	2024-08-29 21:30:00	60,7	72,1	-6,0	55	
ST08	Kveldsro Terrasse 3	2024-08-29 21:30:00	56,0	71,5	-6,0	55	
ST01	Oksenøyveien 25	2024-08-29 21:30:00	48,7	57,1	-6,0	55	
ST12	Arnstein Arnebergs vei 30	2024-08-29 21:30:00	70,3	79,0	-6,0	55	
ST03	Holtet 18	2024-08-29 21:30:00	71,1	87,6	0,0	55	
ST11	Professor Kohts vei 27	2024-08-29 21:30:00	60,2	73,4	-6,0	55	
ST09	Professor Kohts vei 109	2024-08-29 21:30:00	62,6	74,5	-6,0	55	
ST02	Professor Kohts vei 60A	2024-08-29 21:30:00	61,7	75,3	-6,0	55	
ST13	Kveldsrosvingen 1	2024-08-29 21:00:00	58,9	67,2	-6,0	55	
ST07	Kveldsro Terrasse 11A	2024-08-29 21:00:00	60,8	66,5	-6,0	55	
ST08	Kveldsro Terrasse 3	2024-08-29 21:00:00	55,9	61,1	-6,0	55	
ST01	Oksenøyveien 25	2024-08-29 21:00:00	49,4	58,8	-6,0	55	
ST12	Arnstein Arnebergs vei 30	2024-08-29 21:00:00	70,8	79,1	-6,0	55	
ST03	Holtet 18	2024-08-29 21:00:00	71,7	77,4	0,0	55	

Namn	Adress	Datum	LEQ dBa	LMAX dBa	dbOffset	Larm	Kommentar
ST11	Professor Kohts vei 27	2024-08-29 21:00:00	61,1	71,1	-6,0	55	
ST09	Professor Kohts vei 109	2024-08-29 21:00:00	63,0	76,4	-6,0	55	
ST02	Professor Kohts vei 60A	2024-08-29 21:00:00	62,1	69,5	-6,0	55	
ST13	Kveldsrosvingen 1	2024-08-29 20:30:00	59,2	62,3	-6,0	55	
ST07	Kveldsro Terrasse 11A	2024-08-29 20:30:00	61,2	65,4	-6,0	55	
ST08	Kveldsro Terrasse 3	2024-08-29 20:30:00	56,2	63,9	-6,0	55	
ST01	Oksenøyveien 25	2024-08-29 20:30:00	60,5	72,9	-6,0	55	
ST12	Arnstein Arnebergs vei 30	2024-08-29 20:30:00	71,6	79,4	-6,0	55	
ST03	Holtet 18	2024-08-29 20:30:00	72,3	77,2	0,0	55	
ST11	Professor Kohts vei 27	2024-08-29 20:30:00	61,3	71,8	-6,0	55	
ST09	Professor Kohts vei 109	2024-08-29 20:30:00	63,2	74,9	-6,0	55	
ST02	Professor Kohts vei 60A	2024-08-29 20:30:00	63,7	78,3	-6,0	55	
ST13	Kveldsrosvingen 1	2024-08-29 20:00:00	60,4	72,4	-6,0	55	
ST07	Kveldsro Terrasse 11A	2024-08-29 20:00:00	61,6	68,4	-6,0	55	
ST08	Kveldsro Terrasse 3	2024-08-29 20:00:00	57,6	63,3	-6,0	55	
ST01	Oksenøyveien 25	2024-08-29 20:00:00	54,3	70,2	-6,0	55	
ST12	Arnstein Arnebergs vei 30	2024-08-29 20:00:00	71,4	78,3	-6,0	55	
ST03	Holtet 18	2024-08-29 20:00:00	71,8	75,9	0,0	55	
ST11	Professor Kohts vei 27	2024-08-29 20:00:00	62,2	73,3	-6,0	55	
ST09	Professor Kohts vei 109	2024-08-29 20:00:00	63,9	79,6	-6,0	55	
ST02	Professor Kohts vei 60A	2024-08-29 20:00:00	64,0	78,1	-6,0	55	
ST13	Kveldsrosvingen 1	2024-08-29 19:30:00	60,9	80,8	-6,0	55	
ST07	Kveldsro Terrasse 11A	2024-08-29 19:30:00	61,8	66,3	-6,0	55	
ST08	Kveldsro Terrasse 3	2024-08-29 19:30:00	57,3	63,4	-6,0	55	
ST01	Oksenøyveien 25	2024-08-29 19:30:00	48,2	61,0	-6,0	55	
ST12	Arnstein Arnebergs vei 30	2024-08-29 19:30:00	71,7	80,6	-6,0	55	
ST03	Holtet 18	2024-08-29 19:30:00	72,0	77,3	0,0	55	
ST11	Professor Kohts vei 27	2024-08-29 19:30:00	62,7	72,5	-6,0	55	
ST09	Professor Kohts vei 109	2024-08-29 19:30:00	65,9	79,5	-6,0	55	
ST02	Professor Kohts vei 60A	2024-08-29 19:30:00	64,0	75,7	-6,0	55	
ST13	Kveldsrosvingen 1	2024-08-29 19:00:00	68,0	85,7	-6,0	60	
ST07	Kveldsro Terrasse 11A	2024-08-29 19:00:00	62,6	66,0	-6,0	60	
ST08	Kveldsro Terrasse 3	2024-08-29 19:00:00	59,8	70,8	-6,0	60	
ST01	Oksenøyveien 25	2024-08-29 19:00:00	50,9	60,8	-6,0	60	
ST12	Arnstein Arnebergs vei 30	2024-08-29 19:00:00	72,3	80,2	-6,0	60	
ST03	Holtet 18	2024-08-29 19:00:00	72,9	77,9	0,0	60	
ST11	Professor Kohts vei 27	2024-08-29 19:00:00	63,1	72,2	-6,0	60	
ST09	Professor Kohts vei 109	2024-08-29 19:00:00	66,6	86,3	-6,0	60	
ST02	Professor Kohts vei 60A	2024-08-29 19:00:00	64,5	73,7	-6,0	60	
ST13	Kveldsrosvingen 1	2024-08-29 18:30:00	69,5	84,5	-6,0	60	
ST07	Kveldsro Terrasse 11A	2024-08-29 18:30:00	63,1	68,2	-6,0	60	
ST08	Kveldsro Terrasse 3	2024-08-29 18:30:00	62,0	70,9	-6,0	60	
ST01	Oksenøyveien 25	2024-08-29 18:30:00	52,5	64,5	-6,0	60	
ST12	Arnstein Arnebergs vei 30	2024-08-29 18:30:00	72,7	81,2	-6,0	60	

Namn	Adress	Datum	LEQ dBa	LMAX dBa	dbOffset	Larm	Kommentar
ST03	Holtet 18	2024-08-29 18:30:00	73,5	78,6	0,0	60	
ST11	Professor Kohts vei 27	2024-08-29 18:30:00	63,9	72,3	-6,0	60	
ST09	Professor Kohts vei 109	2024-08-29 18:30:00	66,7	80,0	-6,0	60	
ST02	Professor Kohts vei 60A	2024-08-29 18:30:00	64,8	72,0	-6,0	60	
ST13	Kveldsrosvingen 1	2024-08-29 18:00:00	69,7	85,7	-6,0	60	
ST07	Kveldsro Terrasse 11A	2024-08-29 18:00:00	62,8	69,4	-6,0	60	
ST08	Kveldsro Terrasse 3	2024-08-29 18:00:00	61,1	71,3	-6,0	60	
ST01	Oksenøyveien 25	2024-08-29 18:00:00	51,5	63,7	-6,0	60	
ST12	Arnstein Arnebergs vei 30	2024-08-29 18:00:00	72,5	81,3	-6,0	60	
ST03	Holtet 18	2024-08-29 18:00:00	73,4	77,3	0,0	60	
ST11	Professor Kohts vei 27	2024-08-29 18:00:00	64,2	73,0	-6,0	60	
ST09	Professor Kohts vei 109	2024-08-29 18:00:00	67,0	78,2	-6,0	60	
ST02	Professor Kohts vei 60A	2024-08-29 18:00:00	64,5	68,9	-6,0	60	
ST13	Kveldsrosvingen 1	2024-08-29 17:30:00	69,8	84,5	-6,0	60	
ST07	Kveldsro Terrasse 11A	2024-08-29 17:30:00	62,8	71,5	-6,0	60	
ST08	Kveldsro Terrasse 3	2024-08-29 17:30:00	61,4	69,3	-6,0	60	
ST01	Oksenøyveien 25	2024-08-29 17:30:00	52,2	68,0	-6,0	60	
ST12	Arnstein Arnebergs vei 30	2024-08-29 17:30:00	72,7	79,6	-6,0	60	
ST03	Holtet 18	2024-08-29 17:30:00	73,6	77,4	0,0	60	
ST11	Professor Kohts vei 27	2024-08-29 17:30:00	64,9	73,3	-6,0	60	
ST09	Professor Kohts vei 109	2024-08-29 17:30:00	66,4	76,6	-6,0	60	
ST02	Professor Kohts vei 60A	2024-08-29 17:30:00	64,8	71,5	-6,0	60	
ST13	Kveldsrosvingen 1	2024-08-29 17:00:00	73,9	90,9	-6,0	60	
ST07	Kveldsro Terrasse 11A	2024-08-29 17:00:00	62,0	70,9	-6,0	60	
ST08	Kveldsro Terrasse 3	2024-08-29 17:00:00	61,8	70,7	-6,0	60	
ST01	Oksenøyveien 25	2024-08-29 17:00:00	56,0	72,9	-6,0	60	
ST12	Arnstein Arnebergs vei 30	2024-08-29 17:00:00	72,1	80,6	-6,0	60	
ST03	Holtet 18	2024-08-29 17:00:00	71,3	75,5	0,0	60	
ST11	Professor Kohts vei 27	2024-08-29 17:00:00	65,8	72,7	-6,0	60	
ST09	Professor Kohts vei 109	2024-08-29 17:00:00	67,6	80,3	-6,0	60	
ST02	Professor Kohts vei 60A	2024-08-29 17:00:00	63,9	68,8	-6,0	60	
ST13	Kveldsrosvingen 1	2024-08-29 16:30:00	74,8	86,6	-6,0	60	
ST07	Kveldsro Terrasse 11A	2024-08-29 16:30:00	59,3	66,3	-6,0	60	
ST08	Kveldsro Terrasse 3	2024-08-29 16:30:00	60,4	67,7	-6,0	60	
ST01	Oksenøyveien 25	2024-08-29 16:30:00	51,1	64,2	-6,0	60	
ST12	Arnstein Arnebergs vei 30	2024-08-29 16:30:00	69,0	92,9	-6,0	60	
ST03	Holtet 18	2024-08-29 16:30:00	68,0	79,7	0,0	60	
ST11	Professor Kohts vei 27	2024-08-29 16:30:00	66,7	73,9	-6,0	60	
ST09	Professor Kohts vei 109	2024-08-29 16:30:00	68,2	81,6	-6,0	60	
ST02	Professor Kohts vei 60A	2024-08-29 16:30:00	58,8	68,6	-6,0	60	
ST13	Kveldsrosvingen 1	2024-08-29 16:00:00	75,9	87,8	-6,0	60	
ST07	Kveldsro Terrasse 11A	2024-08-29 16:00:00	58,1	67,5	-6,0	60	
ST08	Kveldsro Terrasse 3	2024-08-29 16:00:00	58,8	67,4	-6,0	60	
ST01	Oksenøyveien 25	2024-08-29 16:00:00	50,6	60,9	-6,0	60	

Namn	Adress	Datum	LEQ dBa	LMAX dBa	dbOffset	Larm	Kommentar
ST12	Arnstein Arnebergs vei 30	2024-08-29 16:00:00	67,8	81,8	-6,0	60	
ST03	Holtet 18	2024-08-29 16:00:00	68,1	79,3	0,0	60	
ST11	Professor Kohts vei 27	2024-08-29 16:00:00	66,8	79,5	-6,0	60	
ST09	Professor Kohts vei 109	2024-08-29 16:00:00	68,8	78,3	-6,0	60	
ST02	Professor Kohts vei 60A	2024-08-29 16:00:00	57,5	68,2	-6,0	60	
ST13	Kveldsrosvingen 1	2024-08-29 15:30:00	74,8	86,8	-6,0	60	
ST07	Kveldsro Terrasse 11A	2024-08-29 15:30:00	57,8	64,3	-6,0	60	
ST08	Kveldsro Terrasse 3	2024-08-29 15:30:00	58,6	67,2	-6,0	60	
ST01	Oksenøyveien 25	2024-08-29 15:30:00	49,6	61,6	-6,0	60	
ST12	Arnstein Arnebergs vei 30	2024-08-29 15:30:00	67,5	78,3	-6,0	60	
ST03	Holtet 18	2024-08-29 15:30:00	69,3	78,0	0,0	60	
ST11	Professor Kohts vei 27	2024-08-29 15:30:00	67,2	76,3	-6,0	60	
ST09	Professor Kohts vei 109	2024-08-29 15:30:00	69,2	80,6	-6,0	60	
ST02	Professor Kohts vei 60A	2024-08-29 15:30:00	57,3	65,7	-6,0	60	
ST13	Kveldsrosvingen 1	2024-08-29 15:00:00	73,5	87,7	-6,0	60	
ST07	Kveldsro Terrasse 11A	2024-08-29 15:00:00	60,5	66,0	-6,0	60	
ST08	Kveldsro Terrasse 3	2024-08-29 15:00:00	59,1	68,8	-6,0	60	
ST01	Oksenøyveien 25	2024-08-29 15:00:00	52,4	62,5	-6,0	60	
ST12	Arnstein Arnebergs vei 30	2024-08-29 15:00:00	68,9	80,9	-6,0	60	
ST03	Holtet 18	2024-08-29 15:00:00	72,4	78,7	0,0	60	
ST11	Professor Kohts vei 27	2024-08-29 15:00:00	66,9	73,4	-6,0	60	
ST09	Professor Kohts vei 109	2024-08-29 15:00:00	68,6	78,1	-6,0	60	
ST02	Professor Kohts vei 60A	2024-08-29 15:00:00	61,3	73,0	-6,0	60	
ST13	Kveldsrosvingen 1	2024-08-29 14:30:00	73,5	88,3	-6,0	60	
ST07	Kveldsro Terrasse 11A	2024-08-29 14:30:00	63,3	70,7	-6,0	60	
ST08	Kveldsro Terrasse 3	2024-08-29 14:30:00	61,5	70,9	-6,0	60	
ST01	Oksenøyveien 25	2024-08-29 14:30:00	57,6	68,5	-6,0	60	
ST12	Arnstein Arnebergs vei 30	2024-08-29 14:30:00	72,9	82,2	-6,0	60	
ST03	Holtet 18	2024-08-29 14:30:00	74,2	77,7	0,0	60	
ST11	Professor Kohts vei 27	2024-08-29 14:30:00	66,6	76,1	-6,0	60	
ST09	Professor Kohts vei 109	2024-08-29 14:30:00	68,6	79,0	-6,0	60	
ST02	Professor Kohts vei 60A	2024-08-29 14:30:00	63,8	71,6	-6,0	60	
ST13	Kveldsrosvingen 1	2024-08-29 14:00:00	73,0	87,3	-6,0	60	
ST07	Kveldsro Terrasse 11A	2024-08-29 14:00:00	62,1	69,7	-6,0	60	
ST08	Kveldsro Terrasse 3	2024-08-29 14:00:00	60,5	70,2	-6,0	60	
ST01	Oksenøyveien 25	2024-08-29 14:00:00	57,7	74,5	-6,0	60	
ST12	Arnstein Arnebergs vei 30	2024-08-29 14:00:00	72,6	81,2	-6,0	60	
ST03	Holtet 18	2024-08-29 14:00:00	72,4	77,0	0,0	60	
ST11	Professor Kohts vei 27	2024-08-29 14:00:00	65,9	77,2	-6,0	60	
ST09	Professor Kohts vei 109	2024-08-29 14:00:00	66,0	76,4	-6,0	60	
ST02	Professor Kohts vei 60A	2024-08-29 14:00:00	65,0	78,9	-6,0	60	
ST13	Kveldsrosvingen 1	2024-08-29 13:30:00	69,9	85,1	-6,0	60	
ST07	Kveldsro Terrasse 11A	2024-08-29 13:30:00	62,4	71,1	-6,0	60	
ST08	Kveldsro Terrasse 3	2024-08-29 13:30:00	59,4	70,9	-6,0	60	

Namn	Adress	Datum	LEQ dBa	LMAX dBa	dbOffset	Larm	Kommentar
ST01	Oksenøyveien 25	2024-08-29 13:30:00	55,9	69,1	-6,0	60	
ST12	Arnstein Arnebergs vei 30	2024-08-29 13:30:00	72,3	82,4	-6,0	60	
ST03	Holtet 18	2024-08-29 13:30:00	72,1	78,3	0,0	60	
ST11	Professor Kohts vei 27	2024-08-29 13:30:00	63,3	75,5	-6,0	60	
ST09	Professor Kohts vei 109	2024-08-29 13:30:00	65,3	83,5	-6,0	60	
ST02	Professor Kohts vei 60A	2024-08-29 13:30:00	64,1	70,9	-6,0	60	
ST13	Kveldsrosvingen 1	2024-08-29 13:00:00	71,2	86,5	-6,0	60	
ST07	Kveldsro Terrasse 11A	2024-08-29 13:00:00	63,2	70,8	-6,0	60	
ST08	Kveldsro Terrasse 3	2024-08-29 13:00:00	60,1	70,2	-6,0	60	
ST01	Oksenøyveien 25	2024-08-29 13:00:00	54,5	69,3	-6,0	60	
ST12	Arnstein Arnebergs vei 30	2024-08-29 13:00:00	72,7	80,2	-6,0	60	
ST03	Holtet 18	2024-08-29 13:00:00	72,9	77,4	0,0	60	
ST11	Professor Kohts vei 27	2024-08-29 13:00:00	62,4	70,7	-6,0	60	
ST09	Professor Kohts vei 109	2024-08-29 13:00:00	65,5	74,7	-6,0	60	
ST02	Professor Kohts vei 60A	2024-08-29 13:00:00	64,3	76,0	-6,0	60	
ST13	Kveldsrosvingen 1	2024-08-29 12:30:00	71,8	83,7	-6,0	60	
ST07	Kveldsro Terrasse 11A	2024-08-29 12:30:00	63,2	69,2	-6,0	60	
ST08	Kveldsro Terrasse 3	2024-08-29 12:30:00	60,2	68,3	-6,0	60	
ST01	Oksenøyveien 25	2024-08-29 12:30:00	54,0	71,4	-6,0	60	
ST12	Arnstein Arnebergs vei 30	2024-08-29 12:30:00	72,5	85,5	-6,0	60	
ST03	Holtet 18	2024-08-29 12:30:00	72,9	78,3	0,0	60	
ST11	Professor Kohts vei 27	2024-08-29 12:30:00	62,7	71,8	-6,0	60	
ST09	Professor Kohts vei 109	2024-08-29 12:30:00	65,4	81,6	-6,0	60	
ST02	Professor Kohts vei 60A	2024-08-29 12:30:00	64,1	67,7	-6,0	60	
ST13	Kveldsrosvingen 1	2024-08-29 12:00:00	69,2	87,6	-6,0	60	
ST07	Kveldsro Terrasse 11A	2024-08-29 12:00:00	61,2	67,4	-6,0	60	
ST08	Kveldsro Terrasse 3	2024-08-29 12:00:00	58,1	69,5	-6,0	60	
ST01	Oksenøyveien 25	2024-08-29 12:00:00	53,0	69,3	-6,0	60	
ST12	Arnstein Arnebergs vei 30	2024-08-29 12:00:00	72,3	84,1	-6,0	60	
ST03	Holtet 18	2024-08-29 12:00:00	71,9	81,0	0,0	60	
ST11	Professor Kohts vei 27	2024-08-29 12:00:00	63,2	72,6	-6,0	60	
ST09	Professor Kohts vei 109	2024-08-29 12:00:00	65,1	77,2	-6,0	60	
ST02	Professor Kohts vei 60A	2024-08-29 12:00:00	64,1	75,6	-6,0	60	
ST13	Kveldsrosvingen 1	2024-08-29 11:30:00	66,1	73,0	-6,0	60	
ST07	Kveldsro Terrasse 11A	2024-08-29 11:30:00	61,8	66,0	-6,0	60	
ST08	Kveldsro Terrasse 3	2024-08-29 11:30:00	58,0	61,6	-6,0	60	
ST01	Oksenøyveien 25	2024-08-29 11:30:00	52,1	59,8	-6,0	60	
ST12	Arnstein Arnebergs vei 30	2024-08-29 11:30:00	72,5	81,4	-6,0	60	
ST03	Holtet 18	2024-08-29 11:30:00	72,0	75,9	0,0	60	
ST11	Professor Kohts vei 27	2024-08-29 11:30:00	62,9	80,7	-6,0	60	
ST09	Professor Kohts vei 109	2024-08-29 11:30:00	64,1	75,1	-6,0	60	
ST02	Professor Kohts vei 60A	2024-08-29 11:30:00	64,2	69,1	-6,0	60	
ST13	Kveldsrosvingen 1	2024-08-29 11:00:00	67,9	85,7	-6,0	60	
ST07	Kveldsro Terrasse 11A	2024-08-29 11:00:00	62,9	72,7	-6,0	60	

Namn	Adress	Datum	LEQ dBa	LMAX dBa	dbOffset	Larm	Kommentar
ST08	Kveldsro Terrasse 3	2024-08-29 11:00:00	60,1	76,9	-6,0	60	
ST01	Oksenøyveien 25	2024-08-29 11:00:00	53,9	60,6	-6,0	60	
ST12	Arnstein Arnebergs vei 30	2024-08-29 11:00:00	74,7	89,8	-6,0	60	
ST03	Holtet 18	2024-08-29 11:00:00	73,5	85,6	0,0	60	
ST11	Professor Kohts vei 27	2024-08-29 11:00:00	63,0	72,5	-6,0	60	
ST09	Professor Kohts vei 109	2024-08-29 11:00:00	68,5	85,4	-6,0	60	
ST02	Professor Kohts vei 60A	2024-08-29 11:00:00	63,8	68,5	-6,0	60	
ST13	Kveldsrosvingen 1	2024-08-29 10:30:00	69,0	83,1	-6,0	60	
ST07	Kveldsro Terrasse 11A	2024-08-29 10:30:00	61,4	68,3	-6,0	60	
ST08	Kveldsro Terrasse 3	2024-08-29 10:30:00	59,6	69,2	-6,0	60	
ST01	Oksenøyveien 25	2024-08-29 10:30:00	56,1	70,7	-6,0	60	
ST12	Arnstein Arnebergs vei 30	2024-08-29 10:30:00	74,6	91,5	-6,0	60	
ST03	Holtet 18	2024-08-29 10:30:00	72,1	88,2	0,0	60	
ST11	Professor Kohts vei 27	2024-08-29 10:30:00	63,1	72,7	-6,0	60	
ST09	Professor Kohts vei 109	2024-08-29 10:30:00	65,0	78,0	-6,0	60	
ST02	Professor Kohts vei 60A	2024-08-29 10:30:00	63,3	73,5	-6,0	60	
ST13	Kveldsrosvingen 1	2024-08-29 10:00:00	72,1	86,5	-6,0	60	
ST07	Kveldsro Terrasse 11A	2024-08-29 10:00:00	61,8	71,0	-6,0	60	
ST08	Kveldsro Terrasse 3	2024-08-29 10:00:00	62,0	72,2	-6,0	60	
ST01	Oksenøyveien 25	2024-08-29 10:00:00	55,6	73,3	-6,0	60	
ST12	Arnstein Arnebergs vei 30	2024-08-29 10:00:00	75,5	91,5	-6,0	60	
ST03	Holtet 18	2024-08-29 10:00:00	71,1	87,6	0,0	60	
ST11	Professor Kohts vei 27	2024-08-29 10:00:00	63,3	72,3	-6,0	60	
ST09	Professor Kohts vei 109	2024-08-29 10:00:00	65,6	78,0	-6,0	60	
ST02	Professor Kohts vei 60A	2024-08-29 10:00:00	63,5	78,0	-6,0	60	
ST13	Kveldsrosvingen 1	2024-08-29 09:30:00	69,9	84,7	-6,0	60	
ST07	Kveldsro Terrasse 11A	2024-08-29 09:30:00	60,5	72,1	-6,0	60	
ST08	Kveldsro Terrasse 3	2024-08-29 09:30:00	58,0	69,1	-6,0	60	
ST01	Oksenøyveien 25	2024-08-29 09:30:00	54,7	65,7	-6,0	60	
ST12	Arnstein Arnebergs vei 30	2024-08-29 09:30:00	75,1	85,9	-6,0	60	
ST03	Holtet 18	2024-08-29 09:30:00	71,1	78,7	0,0	60	
ST11	Professor Kohts vei 27	2024-08-29 09:30:00	63,6	75,8	-6,0	60	
ST09	Professor Kohts vei 109	2024-08-29 09:30:00	65,6	85,7	-6,0	60	
ST02	Professor Kohts vei 60A	2024-08-29 09:30:00	63,7	68,1	-6,0	60	
ST13	Kveldsrosvingen 1	2024-08-29 09:00:00	70,5	83,5	-6,0	60	
ST07	Kveldsro Terrasse 11A	2024-08-29 09:00:00	61,2	70,1	-6,0	60	
ST08	Kveldsro Terrasse 3	2024-08-29 09:00:00	60,4	68,6	-6,0	60	
ST01	Oksenøyveien 25	2024-08-29 09:00:00	56,1	67,6	-6,0	60	
ST12	Arnstein Arnebergs vei 30	2024-08-29 09:00:00	75,1	88,1	-6,0	60	
ST03	Holtet 18	2024-08-29 09:00:00	71,4	82,0	0,0	60	
ST11	Professor Kohts vei 27	2024-08-29 09:00:00	63,7	72,1	-6,0	60	
ST09	Professor Kohts vei 109	2024-08-29 09:00:00	68,3	77,7	-6,0	60	
ST02	Professor Kohts vei 60A	2024-08-29 09:00:00	64,0	79,7	-6,0	60	
ST13	Kveldsrosvingen 1	2024-08-29 08:30:00	69,9	86,7	-6,0	60	

Namn	Adress	Datum	LEQ dBa	LMAX dBa	dbOffset	Larm	Kommentar
ST07	Kveldsro Terrasse 11A	2024-08-29 08:30:00	61,4	69,2	-6,0	60	
ST08	Kveldsro Terrasse 3	2024-08-29 08:30:00	59,7	70,3	-6,0	60	
ST01	Oksenøyveien 25	2024-08-29 08:30:00	55,6	69,8	-6,0	60	
ST12	Arnstein Arnebergs vei 30	2024-08-29 08:30:00	74,9	85,1	-6,0	60	
ST03	Holtet 18	2024-08-29 08:30:00	72,4	82,2	0,0	60	
ST11	Professor Kohts vei 27	2024-08-29 08:30:00	65,4	79,0	-6,0	60	
ST09	Professor Kohts vei 109	2024-08-29 08:30:00	76,3	94,2	-6,0	60	
ST02	Professor Kohts vei 60A	2024-08-29 08:30:00	64,0	68,3	-6,0	60	
ST13	Kveldsrosvingen 1	2024-08-29 08:00:00	68,9	89,9	-6,0	60	
ST07	Kveldsro Terrasse 11A	2024-08-29 08:00:00	60,7	66,9	-6,0	60	
ST08	Kveldsro Terrasse 3	2024-08-29 08:00:00	58,6	67,1	-6,0	60	
ST01	Oksenøyveien 25	2024-08-29 08:00:00	56,4	70,4	-6,0	60	
ST12	Arnstein Arnebergs vei 30	2024-08-29 08:00:00	75,1	85,3	-6,0	60	
ST03	Holtet 18	2024-08-29 08:00:00	72,2	80,9	0,0	60	
ST11	Professor Kohts vei 27	2024-08-29 08:00:00	65,4	78,7	-6,0	60	
ST09	Professor Kohts vei 109	2024-08-29 08:00:00	74,7	93,1	-6,0	60	
ST02	Professor Kohts vei 60A	2024-08-29 08:00:00	64,3	71,0	-6,0	60	
ST13	Kveldsrosvingen 1	2024-08-29 07:30:00	69,9	85,0	-6,0	60	
ST07	Kveldsro Terrasse 11A	2024-08-29 07:30:00	62,7	71,2	-6,0	60	
ST08	Kveldsro Terrasse 3	2024-08-29 07:30:00	59,5	68,2	-6,0	60	
ST01	Oksenøyveien 25	2024-08-29 07:30:00	56,3	68,2	-6,0	60	
ST12	Arnstein Arnebergs vei 30	2024-08-29 07:30:00	73,9	90,4	-6,0	60	
ST03	Holtet 18	2024-08-29 07:30:00	72,2	78,6	0,0	60	
ST11	Professor Kohts vei 27	2024-08-29 07:30:00	65,4	73,7	-6,0	60	
ST09	Professor Kohts vei 109	2024-08-29 07:30:00	74,4	92,7	-6,0	60	
ST02	Professor Kohts vei 60A	2024-08-29 07:30:00	64,2	69,9	-6,0	60	
ST13	Kveldsrosvingen 1	2024-08-29 07:00:00	64,3	81,9	-6,0	60	
ST07	Kveldsro Terrasse 11A	2024-08-29 07:00:00	62,5	69,6	-6,0	60	
ST08	Kveldsro Terrasse 3	2024-08-29 07:00:00	58,3	64,6	-6,0	60	
ST01	Oksenøyveien 25	2024-08-29 07:00:00	55,2	70,5	-6,0	60	
ST12	Arnstein Arnebergs vei 30	2024-08-29 07:00:00	73,1	81,5	-6,0	60	
ST03	Holtet 18	2024-08-29 07:00:00	72,7	76,8	0,0	60	
ST11	Professor Kohts vei 27	2024-08-29 07:00:00	64,6	74,4	-6,0	60	
ST09	Professor Kohts vei 109	2024-08-29 07:00:00	64,5	74,0	-6,0	60	
ST02	Professor Kohts vei 60A	2024-08-29 07:00:00	64,0	68,1	-6,0	60	
ST13	Kveldsrosvingen 1	2024-08-29 06:30:00	60,6	71,7	-6,0	45	
ST07	Kveldsro Terrasse 11A	2024-08-29 06:30:00	63,7	69,6	-6,0	45	
ST08	Kveldsro Terrasse 3	2024-08-29 06:30:00	58,8	67,8	-6,0	45	
ST01	Oksenøyveien 25	2024-08-29 06:30:00	57,0	68,0	-6,0	45	
ST12	Arnstein Arnebergs vei 30	2024-08-29 06:30:00	73,4	89,4	-6,0	45	
ST03	Holtet 18	2024-08-29 06:30:00	74,1	93,1	0,0	45	
ST11	Professor Kohts vei 27	2024-08-29 06:30:00	62,6	73,8	-6,0	45	
ST09	Professor Kohts vei 109	2024-08-29 06:30:00	64,6	80,0	-6,0	45	
ST02	Professor Kohts vei 60A	2024-08-29 06:30:00	63,7	74,8	-6,0	45	

Namn	Adress	Datum	LEQ dBa	LMAX dBa	dbOffset	Larm	Kommentar
ST13	Kveldsrosvingen 1	2024-08-29 06:00:00	59,4	67,9	-6,0	45	
ST07	Kveldsro Terrasse 11A	2024-08-29 06:00:00	63,5	70,5	-6,0	45	
ST08	Kveldsro Terrasse 3	2024-08-29 06:00:00	58,2	64,9	-6,0	45	
ST01	Oksenøyveien 25	2024-08-29 06:00:00	54,8	62,1	-6,0	45	
ST12	Arnstein Arnebergs vei 30	2024-08-29 06:00:00	72,4	78,7	-6,0	45	
ST03	Holtet 18	2024-08-29 06:00:00	73,3	87,4	0,0	45	
ST11	Professor Kohts vei 27	2024-08-29 06:00:00	59,8	71,1	-6,0	45	
ST09	Professor Kohts vei 109	2024-08-29 06:00:00	64,1	77,6	-6,0	45	
ST02	Professor Kohts vei 60A	2024-08-29 06:00:00	61,5	68,6	-6,0	45	
ST13	Kveldsrosvingen 1	2024-08-29 05:30:00	57,5	71,8	-6,0	45	
ST07	Kveldsro Terrasse 11A	2024-08-29 05:30:00	60,2	66,1	-6,0	45	
ST08	Kveldsro Terrasse 3	2024-08-29 05:30:00	55,1	60,6	-6,0	45	
ST01	Oksenøyveien 25	2024-08-29 05:30:00	49,7	58,2	-6,0	45	
ST12	Arnstein Arnebergs vei 30	2024-08-29 05:30:00	69,0	79,0	-6,0	45	
ST03	Holtet 18	2024-08-29 05:30:00	69,4	76,4	0,0	45	
ST11	Professor Kohts vei 27	2024-08-29 05:30:00	55,0	70,0	-6,0	45	
ST09	Professor Kohts vei 109	2024-08-29 05:30:00	60,6	74,0	-6,0	45	
ST02	Professor Kohts vei 60A	2024-08-29 05:30:00	59,0	67,6	-6,0	45	
ST13	Kveldsrosvingen 1	2024-08-29 05:00:00	58,7	65,7	-6,0	45	
ST07	Kveldsro Terrasse 11A	2024-08-29 05:00:00	58,1	65,2	-6,0	45	
ST08	Kveldsro Terrasse 3	2024-08-29 05:00:00	54,1	60,7	-6,0	45	
ST01	Oksenøyveien 25	2024-08-29 05:00:00	50,1	60,9	-6,0	45	
ST12	Arnstein Arnebergs vei 30	2024-08-29 05:00:00	67,1	78,6	-6,0	45	
ST03	Holtet 18	2024-08-29 05:00:00	67,3	76,7	0,0	45	
ST11	Professor Kohts vei 27	2024-08-29 05:00:00	53,8	70,7	-6,0	45	
ST09	Professor Kohts vei 109	2024-08-29 05:00:00	59,1	74,3	-6,0	45	
ST02	Professor Kohts vei 60A	2024-08-29 05:00:00	58,1	67,9	-6,0	45	
ST13	Kveldsrosvingen 1	2024-08-29 04:30:00	59,8	72,0	-6,0	45	
ST07	Kveldsro Terrasse 11A	2024-08-29 04:30:00	56,5	65,3	-6,0	45	
ST08	Kveldsro Terrasse 3	2024-08-29 04:30:00	52,4	61,5	-6,0	45	
ST01	Oksenøyveien 25	2024-08-29 04:30:00	48,2	58,0	-6,0	45	
ST02	Professor Kohts vei 60A	2024-08-29 04:30:00	56,2	68,2	-6,0	45	
ST12	Arnstein Arnebergs vei 30	2024-08-29 04:30:00	65,5	79,1	-6,0	45	
ST03	Holtet 18	2024-08-29 04:30:00	65,4	76,3	0,0	45	
ST11	Professor Kohts vei 27	2024-08-29 04:30:00	50,9	68,0	-6,0	45	
ST09	Professor Kohts vei 109	2024-08-29 04:30:00	56,8	70,2	-6,0	45	
ST13	Kveldsrosvingen 1	2024-08-29 04:00:00	60,0	68,7	-6,0	45	
ST07	Kveldsro Terrasse 11A	2024-08-29 04:00:00	54,5	64,3	-6,0	45	
ST08	Kveldsro Terrasse 3	2024-08-29 04:00:00	51,0	59,2	-6,0	45	
ST01	Oksenøyveien 25	2024-08-29 04:00:00	45,0	57,0	-6,0	45	
ST02	Professor Kohts vei 60A	2024-08-29 04:00:00	54,3	65,6	-6,0	45	
ST12	Arnstein Arnebergs vei 30	2024-08-29 04:00:00	64,1	78,2	-6,0	45	
ST03	Holtet 18	2024-08-29 04:00:00	64,2	75,9	0,0	45	
ST11	Professor Kohts vei 27	2024-08-29 04:00:00	50,6	68,6	-6,0	45	

Namn	Adress	Datum	LEQ dBa	LMAX dBa	dbOffset	Larm	Kommentar
ST09	Professor Kohts vei 109	2024-08-29 04:00:00	55,4	66,2	-6,0	45	
ST13	Kveldsrosvingen 1	2024-08-29 03:30:00	56,3	66,7	-6,0	45	
ST07	Kveldsro Terrasse 11A	2024-08-29 03:30:00	53,8	64,0	-6,0	45	
ST08	Kveldsro Terrasse 3	2024-08-29 03:30:00	49,9	59,3	-6,0	45	
ST01	Oksenøyveien 25	2024-08-29 03:30:00	42,8	55,0	-6,0	45	
ST02	Professor Kohts vei 60A	2024-08-29 03:30:00	52,7	67,1	-6,0	45	
ST12	Arnstein Arnebergs vei 30	2024-08-29 03:30:00	62,7	77,2	-6,0	45	
ST03	Holtet 18	2024-08-29 03:30:00	63,0	75,2	0,0	45	
ST11	Professor Kohts vei 27	2024-08-29 03:30:00	47,4	67,9	-6,0	45	
ST09	Professor Kohts vei 109	2024-08-29 03:30:00	54,3	64,3	-6,0	45	
ST13	Kveldsrosvingen 1	2024-08-29 03:00:00	57,3	71,0	-6,0	45	
ST07	Kveldsro Terrasse 11A	2024-08-29 03:00:00	53,3	64,7	-6,0	45	
ST08	Kveldsro Terrasse 3	2024-08-29 03:00:00	49,5	60,4	-6,0	45	
ST01	Oksenøyveien 25	2024-08-29 03:00:00	43,4	59,7	-6,0	45	
ST02	Professor Kohts vei 60A	2024-08-29 03:00:00	53,6	65,7	-6,0	45	
ST12	Arnstein Arnebergs vei 30	2024-08-29 03:00:00	63,7	79,4	-6,0	45	
ST03	Holtet 18	2024-08-29 03:00:00	62,8	76,3	0,0	45	
ST11	Professor Kohts vei 27	2024-08-29 03:00:00	47,1	69,6	-6,0	45	
ST09	Professor Kohts vei 109	2024-08-29 03:00:00	54,3	66,8	-6,0	45	
ST13	Kveldsrosvingen 1	2024-08-29 02:30:00	54,0	61,4	-6,0	45	
ST07	Kveldsro Terrasse 11A	2024-08-29 02:30:00	53,6	64,0	-6,0	45	
ST08	Kveldsro Terrasse 3	2024-08-29 02:30:00	49,3	60,0	-6,0	45	
ST01	Oksenøyveien 25	2024-08-29 02:30:00	43,9	59,2	-6,0	45	
ST02	Professor Kohts vei 60A	2024-08-29 02:30:00	52,9	67,8	-6,0	45	
ST12	Arnstein Arnebergs vei 30	2024-08-29 02:30:00	63,5	78,5	-6,0	45	
ST03	Holtet 18	2024-08-29 02:30:00	63,3	76,0	0,0	45	
ST11	Professor Kohts vei 27	2024-08-29 02:30:00	49,6	68,0	-6,0	45	
ST09	Professor Kohts vei 109	2024-08-29 02:30:00	54,8	65,8	-6,0	45	
ST13	Kveldsrosvingen 1	2024-08-29 02:00:00	53,9	60,4	-6,0	45	
ST07	Kveldsro Terrasse 11A	2024-08-29 02:00:00	52,9	63,0	-6,0	45	
ST08	Kveldsro Terrasse 3	2024-08-29 02:00:00	49,0	58,9	-6,0	45	
ST01	Oksenøyveien 25	2024-08-29 02:00:00	42,0	57,6	-6,0	45	
ST02	Professor Kohts vei 60A	2024-08-29 02:00:00	52,9	65,1	-6,0	45	
ST12	Arnstein Arnebergs vei 30	2024-08-29 02:00:00	62,6	77,3	-6,0	45	
ST03	Holtet 18	2024-08-29 02:00:00	62,4	75,2	0,0	45	
ST11	Professor Kohts vei 27	2024-08-29 02:00:00	47,2	66,2	-6,0	45	
ST09	Professor Kohts vei 109	2024-08-29 02:00:00	54,3	68,7	-6,0	45	
ST13	Kveldsrosvingen 1	2024-08-29 01:30:00	55,7	63,7	-6,0	45	
ST07	Kveldsro Terrasse 11A	2024-08-29 01:30:00	54,1	65,8	-6,0	45	
ST08	Kveldsro Terrasse 3	2024-08-29 01:30:00	49,9	60,8	-6,0	45	
ST01	Oksenøyveien 25	2024-08-29 01:30:00	43,3	57,4	-6,0	45	
ST02	Professor Kohts vei 60A	2024-08-29 01:30:00	53,7	64,9	-6,0	45	
ST12	Arnstein Arnebergs vei 30	2024-08-29 01:30:00	63,8	80,2	-6,0	45	
ST03	Holtet 18	2024-08-29 01:30:00	63,3	76,9	0,0	45	

Namn	Adress	Datum	LEQ dBa	LMAX dBa	dbOffset	Larm	Kommentar
ST11	Professor Kohts vei 27	2024-08-29 01:30:00	50,7	67,0	-6,0	45	
ST09	Professor Kohts vei 109	2024-08-29 01:30:00	55,3	70,4	-6,0	45	
ST13	Kveldsrosvingen 1	2024-08-29 01:00:00	54,7	63,2	-6,0	45	
ST07	Kveldsro Terrasse 11A	2024-08-29 01:00:00	54,7	65,7	-6,0	45	
ST08	Kveldsro Terrasse 3	2024-08-29 01:00:00	50,3	60,6	-6,0	45	
ST01	Oksenøyveien 25	2024-08-29 01:00:00	44,7	56,2	-6,0	45	
ST02	Professor Kohts vei 60A	2024-08-29 01:00:00	55,0	66,1	-6,0	45	
ST12	Arnstein Arnebergs vei 30	2024-08-29 01:00:00	64,0	79,5	-6,0	45	
ST03	Holtet 18	2024-08-29 01:00:00	64,3	75,0	0,0	45	
ST11	Professor Kohts vei 27	2024-08-29 01:00:00	51,6	68,2	-6,0	45	
ST09	Professor Kohts vei 109	2024-08-29 01:00:00	55,9	72,8	-6,0	45	
ST13	Kveldsrosvingen 1	2024-08-29 00:30:00	55,4	68,2	-6,0	45	
ST07	Kveldsro Terrasse 11A	2024-08-29 00:30:00	55,0	64,2	-6,0	45	
ST08	Kveldsro Terrasse 3	2024-08-29 00:30:00	51,0	62,8	-6,0	45	
ST01	Oksenøyveien 25	2024-08-29 00:30:00	46,5	62,0	-6,0	45	
ST02	Professor Kohts vei 60A	2024-08-29 00:30:00	55,7	65,5	-6,0	45	
ST12	Arnstein Arnebergs vei 30	2024-08-29 00:30:00	65,1	79,1	-6,0	45	
ST03	Holtet 18	2024-08-29 00:30:00	65,5	75,6	0,0	45	
ST11	Professor Kohts vei 27	2024-08-29 00:30:00	52,7	71,4	-6,0	45	
ST09	Professor Kohts vei 109	2024-08-29 00:30:00	56,8	75,4	-6,0	45	
ST13	Kveldsrosvingen 1	2024-08-29 00:00:00	55,6	67,2	-6,0	45	
ST07	Kveldsro Terrasse 11A	2024-08-29 00:00:00	55,8	65,3	-6,0	45	
ST08	Kveldsro Terrasse 3	2024-08-29 00:00:00	51,2	60,7	-6,0	45	
ST01	Oksenøyveien 25	2024-08-29 00:00:00	46,6	58,4	-6,0	45	
ST02	Professor Kohts vei 60A	2024-08-29 00:00:00	56,7	69,2	-6,0	45	
ST12	Arnstein Arnebergs vei 30	2024-08-29 00:00:00	65,5	79,4	-6,0	45	
ST03	Holtet 18	2024-08-29 00:00:00	65,9	76,8	0,0	45	
ST11	Professor Kohts vei 27	2024-08-29 00:00:00	52,7	71,3	-6,0	45	
ST09	Professor Kohts vei 109	2024-08-29 00:00:00	57,2	72,1	-6,0	45	
ST13	Kveldsrosvingen 1	2024-08-28 23:30:00	56,0	64,8	-6,0	45	
ST07	Kveldsro Terrasse 11A	2024-08-28 23:30:00	56,4	68,8	-6,0	45	
ST08	Kveldsro Terrasse 3	2024-08-28 23:30:00	52,1	74,6	-6,0	45	
ST01	Oksenøyveien 25	2024-08-28 23:30:00	47,9	60,5	-6,0	45	
ST02	Professor Kohts vei 60A	2024-08-28 23:30:00	57,4	65,9	-6,0	45	
ST12	Arnstein Arnebergs vei 30	2024-08-28 23:30:00	66,2	79,8	-6,0	45	
ST03	Holtet 18	2024-08-28 23:30:00	67,1	80,8	0,0	45	
ST11	Professor Kohts vei 27	2024-08-28 23:30:00	58,1	81,3	-6,0	45	
ST09	Professor Kohts vei 109	2024-08-28 23:30:00	58,9	74,4	-6,0	45	
ST13	Kveldsrosvingen 1	2024-08-28 23:00:00	56,4	66,4	-6,0	45	
ST07	Kveldsro Terrasse 11A	2024-08-28 23:00:00	56,9	64,1	-6,0	45	
ST08	Kveldsro Terrasse 3	2024-08-28 23:00:00	52,1	60,7	-6,0	45	
ST01	Oksenøyveien 25	2024-08-28 23:00:00	47,6	60,6	-6,0	45	
ST02	Professor Kohts vei 60A	2024-08-28 23:00:00	58,1	71,2	-6,0	45	
ST12	Arnstein Arnebergs vei 30	2024-08-28 23:00:00	66,8	78,1	-6,0	45	

Namn	Adress	Datum	LEQ dBa	LMAX dBa	dbOffset	Larm	Kommentar
ST03	Holtet 18	2024-08-28 23:00:00	67,6	77,0	0,0	45	
ST11	Professor Kohts vei 27	2024-08-28 23:00:00	58,6	70,1	-6,0	45	
ST09	Professor Kohts vei 109	2024-08-28 23:00:00	58,6	73,0	-6,0	45	
ST13	Kveldsrosvingen 1	2024-08-28 22:30:00	58,1	70,9	-6,0	45	
ST07	Kveldsro Terrasse 11A	2024-08-28 22:30:00	59,3	69,5	-6,0	45	
ST08	Kveldsro Terrasse 3	2024-08-28 22:30:00	54,3	67,4	-6,0	45	
ST01	Oksenøyveien 25	2024-08-28 22:30:00	49,2	57,7	-6,0	45	
ST02	Professor Kohts vei 60A	2024-08-28 22:30:00	60,2	74,2	-6,0	45	
ST12	Arnstein Arnebergs vei 30	2024-08-28 22:30:00	68,8	83,3	-6,0	45	
ST03	Holtet 18	2024-08-28 22:30:00	70,2	87,3	0,0	45	
ST11	Professor Kohts vei 27	2024-08-28 22:30:00	57,8	71,4	-6,0	45	
ST09	Professor Kohts vei 109	2024-08-28 22:30:00	61,0	77,2	-6,0	45	
ST13	Kveldsrosvingen 1	2024-08-28 22:00:00	59,8	68,2	-6,0	55	
ST07	Kveldsro Terrasse 11A	2024-08-28 22:00:00	60,6	69,2	-6,0	55	
ST08	Kveldsro Terrasse 3	2024-08-28 22:00:00	55,5	61,5	-6,0	55	
ST01	Oksenøyveien 25	2024-08-28 22:00:00	49,8	58,4	-6,0	55	
ST02	Professor Kohts vei 60A	2024-08-28 22:00:00	60,8	66,9	-6,0	55	
ST12	Arnstein Arnebergs vei 30	2024-08-28 22:00:00	69,5	80,7	-6,0	55	
ST03	Holtet 18	2024-08-28 22:00:00	70,3	77,2	0,0	55	
ST11	Professor Kohts vei 27	2024-08-28 22:00:00	59,3	71,5	-6,0	55	
ST09	Professor Kohts vei 109	2024-08-28 22:00:00	61,5	75,9	-6,0	55	
ST13	Kveldsrosvingen 1	2024-08-28 21:30:00	61,3	70,9	-6,0	55	
ST07	Kveldsro Terrasse 11A	2024-08-28 21:30:00	61,4	67,0	-6,0	55	
ST08	Kveldsro Terrasse 3	2024-08-28 21:30:00	56,5	61,5	-6,0	55	
ST01	Oksenøyveien 25	2024-08-28 21:30:00	49,2	56,9	-6,0	55	
ST02	Professor Kohts vei 60A	2024-08-28 21:30:00	61,7	67,5	-6,0	55	
ST12	Arnstein Arnebergs vei 30	2024-08-28 21:30:00	70,3	78,7	-6,0	55	
ST03	Holtet 18	2024-08-28 21:30:00	71,1	76,4	0,0	55	
ST11	Professor Kohts vei 27	2024-08-28 21:30:00	60,8	78,6	-6,0	55	
ST09	Professor Kohts vei 109	2024-08-28 21:30:00	62,5	74,8	-6,0	55	
ST13	Kveldsrosvingen 1	2024-08-28 21:00:00	60,3	67,3	-6,0	55	
ST07	Kveldsro Terrasse 11A	2024-08-28 21:00:00	61,6	74,7	-6,0	55	
ST08	Kveldsro Terrasse 3	2024-08-28 21:00:00	56,4	67,0	-6,0	55	
ST01	Oksenøyveien 25	2024-08-28 21:00:00	49,8	62,1	-6,0	55	
ST02	Professor Kohts vei 60A	2024-08-28 21:00:00	62,1	68,5	-6,0	55	
ST12	Arnstein Arnebergs vei 30	2024-08-28 21:00:00	70,9	81,9	-6,0	55	
ST03	Holtet 18	2024-08-28 21:00:00	71,5	78,0	0,0	55	
ST11	Professor Kohts vei 27	2024-08-28 21:00:00	60,9	72,6	-6,0	55	
ST09	Professor Kohts vei 109	2024-08-28 21:00:00	62,8	75,1	-6,0	55	
ST13	Kveldsrosvingen 1	2024-08-28 20:30:00	60,7	73,1	-6,0	55	
ST07	Kveldsro Terrasse 11A	2024-08-28 20:30:00	61,7	66,9	-6,0	55	
ST08	Kveldsro Terrasse 3	2024-08-28 20:30:00	56,9	63,9	-6,0	55	
ST01	Oksenøyveien 25	2024-08-28 20:30:00	49,0	63,6	-6,0	55	
ST02	Professor Kohts vei 60A	2024-08-28 20:30:00	62,7	68,9	-6,0	55	

Namn	Adress	Datum	LEQ dBa	LMAX dBa	dbOffset	Larm	Kommentar
ST12	Arnstein Arnebergs vei 30	2024-08-28 20:30:00	71,2	83,0	-6,0	55	
ST03	Holtet 18	2024-08-28 20:30:00	71,8	80,6	0,0	55	
ST11	Professor Kohts vei 27	2024-08-28 20:30:00	62,2	73,8	-6,0	55	
ST09	Professor Kohts vei 109	2024-08-28 20:30:00	65,8	85,0	-6,0	55	
ST13	Kveldsrosvingen 1	2024-08-28 20:00:00	61,2	70,0	-6,0	55	
ST07	Kveldsro Terrasse 11A	2024-08-28 20:00:00	61,9	75,2	-6,0	55	
ST08	Kveldsro Terrasse 3	2024-08-28 20:00:00	57,5	67,1	-6,0	55	
ST01	Oksenøyveien 25	2024-08-28 20:00:00	49,0	62,8	-6,0	55	
ST02	Professor Kohts vei 60A	2024-08-28 20:00:00	63,3	72,2	-6,0	55	
ST12	Arnstein Arnebergs vei 30	2024-08-28 20:00:00	71,4	89,6	-6,0	55	
ST03	Holtet 18	2024-08-28 20:00:00	71,6	80,2	0,0	55	
ST11	Professor Kohts vei 27	2024-08-28 20:00:00	62,1	72,0	-6,0	55	
ST09	Professor Kohts vei 109	2024-08-28 20:00:00	66,9	79,5	-6,0	55	
ST13	Kveldsrosvingen 1	2024-08-28 19:30:00	62,5	73,9	-6,0	55	
ST07	Kveldsro Terrasse 11A	2024-08-28 19:30:00	61,9	67,6	-6,0	55	
ST08	Kveldsro Terrasse 3	2024-08-28 19:30:00	57,8	66,4	-6,0	55	
ST01	Oksenøyveien 25	2024-08-28 19:30:00	51,2	64,4	-6,0	55	
ST02	Professor Kohts vei 60A	2024-08-28 19:30:00	63,7	68,4	-6,0	55	
ST12	Arnstein Arnebergs vei 30	2024-08-28 19:30:00	71,6	79,2	-6,0	55	
ST03	Holtet 18	2024-08-28 19:30:00	71,8	78,9	0,0	55	
ST11	Professor Kohts vei 27	2024-08-28 19:30:00	62,1	73,5	-6,0	55	
ST09	Professor Kohts vei 109	2024-08-28 19:30:00	68,4	82,3	-6,0	55	
ST13	Kveldsrosvingen 1	2024-08-28 19:00:00	73,6	88,2	-6,0	60	
ST07	Kveldsro Terrasse 11A	2024-08-28 19:00:00	62,0	68,6	-6,0	60	
ST08	Kveldsro Terrasse 3	2024-08-28 19:00:00	59,3	67,4	-6,0	60	
ST01	Oksenøyveien 25	2024-08-28 19:00:00	55,0	70,2	-6,0	60	
ST02	Professor Kohts vei 60A	2024-08-28 19:00:00	63,9	68,7	-6,0	60	
ST12	Arnstein Arnebergs vei 30	2024-08-28 19:00:00	71,6	82,5	-6,0	60	
ST03	Holtet 18	2024-08-28 19:00:00	72,0	83,7	0,0	60	
ST11	Professor Kohts vei 27	2024-08-28 19:00:00	63,0	76,2	-6,0	60	
ST09	Professor Kohts vei 109	2024-08-28 19:00:00	64,9	79,3	-6,0	60	
ST13	Kveldsrosvingen 1	2024-08-28 18:30:00	71,7	86,3	-6,0	60	
ST07	Kveldsro Terrasse 11A	2024-08-28 18:30:00	62,7	74,3	-6,0	60	
ST08	Kveldsro Terrasse 3	2024-08-28 18:30:00	59,5	76,0	-6,0	60	
ST01	Oksenøyveien 25	2024-08-28 18:30:00	52,2	62,5	-6,0	60	
ST02	Professor Kohts vei 60A	2024-08-28 18:30:00	64,3	73,3	-6,0	60	
ST12	Arnstein Arnebergs vei 30	2024-08-28 18:30:00	72,2	82,0	-6,0	60	
ST03	Holtet 18	2024-08-28 18:30:00	72,1	80,1	0,0	60	
ST11	Professor Kohts vei 27	2024-08-28 18:30:00	63,3	73,7	-6,0	60	
ST09	Professor Kohts vei 109	2024-08-28 18:30:00	68,5	75,9	-6,0	60	
ST13	Kveldsrosvingen 1	2024-08-28 18:00:00	71,0	84,8	-6,0	60	
ST07	Kveldsro Terrasse 11A	2024-08-28 18:00:00	62,7	72,7	-6,0	60	
ST08	Kveldsro Terrasse 3	2024-08-28 18:00:00	59,5	67,9	-6,0	60	
ST01	Oksenøyveien 25	2024-08-28 18:00:00	51,4	70,0	-6,0	60	

Namn	Adress	Datum	LEQ dBa	LMAX dBa	dbOffset	Larm	Kommentar
ST02	Professor Kohts vei 60A	2024-08-28 18:00:00	64,4	69,2	-6,0	60	
ST12	Arnstein Arnebergs vei 30	2024-08-28 18:00:00	71,9	81,4	-6,0	60	
ST03	Holtet 18	2024-08-28 18:00:00	72,0	87,8	0,0	60	
ST11	Professor Kohts vei 27	2024-08-28 18:00:00	63,3	72,6	-6,0	60	
ST09	Professor Kohts vei 109	2024-08-28 18:00:00	70,9	88,7	-6,0	60	
ST13	Kveldsrosvingen 1	2024-08-28 17:30:00	69,5	84,7	-6,0	60	
ST07	Kveldsro Terrasse 11A	2024-08-28 17:30:00	63,6	70,1	-6,0	60	
ST08	Kveldsro Terrasse 3	2024-08-28 17:30:00	60,0	72,1	-6,0	60	
ST01	Oksenøyveien 25	2024-08-28 17:30:00	50,9	61,2	-6,0	60	
ST02	Professor Kohts vei 60A	2024-08-28 17:30:00	64,8	71,1	-6,0	60	
ST12	Arnstein Arnebergs vei 30	2024-08-28 17:30:00	72,4	84,4	-6,0	60	
ST03	Holtet 18	2024-08-28 17:30:00	71,8	83,3	0,0	60	
ST11	Professor Kohts vei 27	2024-08-28 17:30:00	64,2	75,7	-6,0	60	
ST09	Professor Kohts vei 109	2024-08-28 17:30:00	70,1	90,8	-6,0	60	
ST13	Kveldsrosvingen 1	2024-08-28 17:00:00	70,3	85,6	-6,0	60	
ST07	Kveldsro Terrasse 11A	2024-08-28 17:00:00	64,0	74,0	-6,0	60	
ST08	Kveldsro Terrasse 3	2024-08-28 17:00:00	61,1	73,4	-6,0	60	
ST01	Oksenøyveien 25	2024-08-28 17:00:00	51,6	76,0	-6,0	60	
ST02	Professor Kohts vei 60A	2024-08-28 17:00:00	65,0	69,7	-6,0	60	
ST12	Arnstein Arnebergs vei 30	2024-08-28 17:00:00	74,6	85,6	-6,0	60	
ST03	Holtet 18	2024-08-28 17:00:00	72,2	85,1	0,0	60	
ST11	Professor Kohts vei 27	2024-08-28 17:00:00	64,7	72,4	-6,0	60	
ST09	Professor Kohts vei 109	2024-08-28 17:00:00	70,0	82,9	-6,0	60	
ST13	Kveldsrosvingen 1	2024-08-28 16:30:00	70,7	86,8	-6,0	60	
ST07	Kveldsro Terrasse 11A	2024-08-28 16:30:00	64,4	71,1	-6,0	60	
ST08	Kveldsro Terrasse 3	2024-08-28 16:30:00	61,1	74,5	-6,0	60	
ST01	Oksenøyveien 25	2024-08-28 16:30:00	53,3	73,9	-6,0	60	
ST02	Professor Kohts vei 60A	2024-08-28 16:30:00	65,2	77,3	-6,0	60	
ST12	Arnstein Arnebergs vei 30	2024-08-28 16:30:00	74,8	85,9	-6,0	60	
ST03	Holtet 18	2024-08-28 16:30:00	72,2	82,9	0,0	60	
ST11	Professor Kohts vei 27	2024-08-28 16:30:00	65,2	75,5	-6,0	60	
ST09	Professor Kohts vei 109	2024-08-28 16:30:00	75,3	92,0	-6,0	60	
ST13	Kveldsrosvingen 1	2024-08-28 16:00:00	72,7	91,3	-6,0	60	
ST07	Kveldsro Terrasse 11A	2024-08-28 16:00:00	63,6	71,5	-6,0	60	
ST08	Kveldsro Terrasse 3	2024-08-28 16:00:00	61,1	70,5	-6,0	60	
ST01	Oksenøyveien 25	2024-08-28 16:00:00	50,2	67,3	-6,0	60	
ST02	Professor Kohts vei 60A	2024-08-28 16:00:00	62,7	70,0	-6,0	60	
ST12	Arnstein Arnebergs vei 30	2024-08-28 16:00:00	74,2	86,0	-6,0	60	
ST03	Holtet 18	2024-08-28 16:00:00	70,5	81,6	0,0	60	
ST11	Professor Kohts vei 27	2024-08-28 16:00:00	65,2	76,6	-6,0	60	
ST09	Professor Kohts vei 109	2024-08-28 16:00:00	73,6	101,3	-6,0	60	
ST13	Kveldsrosvingen 1	2024-08-28 15:30:00	68,7	77,7	-6,0	60	
ST07	Kveldsro Terrasse 11A	2024-08-28 15:30:00	61,5	76,3	-6,0	60	
ST08	Kveldsro Terrasse 3	2024-08-28 15:30:00	58,9	68,0	-6,0	60	

Namn	Adress	Datum	LEQ dBa	LMAX dBa	dbOffset	Larm	Kommentar
ST01	Oksenøyveien 25	2024-08-28 15:30:00	49,5	65,0	-6,0	60	
ST02	Professor Kohts vei 60A	2024-08-28 15:30:00	61,7	79,2	-6,0	60	
ST12	Arnstein Arnebergs vei 30	2024-08-28 15:30:00	73,6	84,7	-6,0	60	
ST03	Holtet 18	2024-08-28 15:30:00	70,2	88,7	0,0	60	
ST11	Professor Kohts vei 27	2024-08-28 15:30:00	65,3	78,6	-6,0	60	
ST09	Professor Kohts vei 109	2024-08-28 15:30:00	76,0	91,5	-6,0	60	
ST11	Professor Kohts vei 27	2024-08-28 15:15:00	64,6	73,2	-6,0	60	
ST13	Kveldsrosvingen 1	2024-08-28 15:00:00	69,6	86,7	-6,0	60	
ST07	Kveldsro Terrasse 11A	2024-08-28 15:00:00	62,6	69,9	-6,0	60	
ST08	Kveldsro Terrasse 3	2024-08-28 15:00:00	59,8	68,8	-6,0	60	
ST01	Oksenøyveien 25	2024-08-28 15:00:00	49,9	63,5	-6,0	60	
ST02	Professor Kohts vei 60A	2024-08-28 15:00:00	64,8	68,8	-6,0	60	
ST12	Arnstein Arnebergs vei 30	2024-08-28 15:00:00	74,6	88,5	-6,0	60	
ST03	Holtet 18	2024-08-28 15:00:00	71,7	76,4	0,0	60	
ST09	Professor Kohts vei 109	2024-08-28 15:00:00	75,8	96,3	-6,0	60	
ST13	Kveldsrosvingen 1	2024-08-28 14:30:00	71,1	85,3	-6,0	60	
ST07	Kveldsro Terrasse 11A	2024-08-28 14:30:00	62,9	70,6	-6,0	60	
ST08	Kveldsro Terrasse 3	2024-08-28 14:30:00	60,6	71,2	-6,0	60	
ST01	Oksenøyveien 25	2024-08-28 14:30:00	50,9	67,9	-6,0	60	
ST02	Professor Kohts vei 60A	2024-08-28 14:30:00	65,2	77,1	-6,0	60	
ST12	Arnstein Arnebergs vei 30	2024-08-28 14:30:00	74,8	86,8	-6,0	60	
ST03	Holtet 18	2024-08-28 14:30:00	72,3	82,7	0,0	60	
ST11	Professor Kohts vei 27	2024-08-28 14:30:00	64,1	84,1	-6,0	60	
ST09	Professor Kohts vei 109	2024-08-28 14:30:00	69,4	80,6	-6,0	60	
ST13	Kveldsrosvingen 1	2024-08-28 14:00:00	73,8	93,0	-6,0	60	
ST07	Kveldsro Terrasse 11A	2024-08-28 14:00:00	63,6	77,3	-6,0	60	
ST08	Kveldsro Terrasse 3	2024-08-28 14:00:00	61,3	74,5	-6,0	60	
ST01	Oksenøyveien 25	2024-08-28 14:00:00	52,0	71,3	-6,0	60	
ST02	Professor Kohts vei 60A	2024-08-28 14:00:00	65,2	77,1	-6,0	60	
ST12	Arnstein Arnebergs vei 30	2024-08-28 14:00:00	74,7	86,5	-6,0	60	
ST03	Holtet 18	2024-08-28 14:00:00	72,7	80,7	0,0	60	
ST11	Professor Kohts vei 27	2024-08-28 14:00:00	63,9	79,0	-6,0	60	
ST09	Professor Kohts vei 109	2024-08-28 14:00:00	72,7	85,8	-6,0	60	
ST13	Kveldsrosvingen 1	2024-08-28 13:45:00	73,6	85,7	-6,0	60	
ST09	Professor Kohts vei 109	2024-08-28 13:45:00	68,2	77,9	-6,0	60	
ST07	Kveldsro Terrasse 11A	2024-08-28 13:30:00	64,0	87,4	-6,0	60	
ST08	Kveldsro Terrasse 3	2024-08-28 13:30:00	63,9	89,9	-6,0	60	
ST01	Oksenøyveien 25	2024-08-28 13:30:00	52,3	72,4	-6,0	60	
ST02	Professor Kohts vei 60A	2024-08-28 13:30:00	65,1	69,8	-6,0	60	
ST12	Arnstein Arnebergs vei 30	2024-08-28 13:30:00	74,2	81,3	-6,0	60	
ST03	Holtet 18	2024-08-28 13:30:00	73,7	90,1	0,0	60	
ST11	Professor Kohts vei 27	2024-08-28 13:30:00	64,0	83,3	-6,0	60	
ST13	Kveldsrosvingen 1	2024-08-28 13:00:00	75,2	87,7	-6,0	60	
ST07	Kveldsro Terrasse 11A	2024-08-28 13:00:00	63,5	72,5	-6,0	60	

Namn	Adress	Datum	LEQ dBa	LMAX dBa	dbOffset	Larm	Kommentar
ST08	Kveldsro Terrasse 3	2024-08-28 13:00:00	62,3	72,2	-6,0	60	
ST01	Oksenøyveien 25	2024-08-28 13:00:00	50,7	65,7	-6,0	60	
ST02	Professor Kohts vei 60A	2024-08-28 13:00:00	65,0	70,8	-6,0	60	
ST12	Arnstein Arnebergs vei 30	2024-08-28 13:00:00	75,1	85,4	-6,0	60	
ST03	Holtet 18	2024-08-28 13:00:00	72,5	82,2	0,0	60	
ST11	Professor Kohts vei 27	2024-08-28 13:00:00	63,4	74,7	-6,0	60	
ST09	Professor Kohts vei 109	2024-08-28 13:00:00	74,5	91,5	-6,0	60	
ST13	Kveldsrosvingen 1	2024-08-28 12:30:00	75,4	88,3	-6,0	60	
ST07	Kveldsro Terrasse 11A	2024-08-28 12:30:00	63,3	70,1	-6,0	60	
ST08	Kveldsro Terrasse 3	2024-08-28 12:30:00	62,0	70,7	-6,0	60	
ST01	Oksenøyveien 25	2024-08-28 12:30:00	52,6	83,6	-6,0	60	
ST02	Professor Kohts vei 60A	2024-08-28 12:30:00	64,6	70,3	-6,0	60	
ST12	Arnstein Arnebergs vei 30	2024-08-28 12:30:00	74,6	85,7	-6,0	60	
ST03	Holtet 18	2024-08-28 12:30:00	72,0	83,4	0,0	60	
ST11	Professor Kohts vei 27	2024-08-28 12:30:00	63,5	79,8	-6,0	60	
ST09	Professor Kohts vei 109	2024-08-28 12:30:00	66,6	85,0	-6,0	60	
ST13	Kveldsrosvingen 1	2024-08-28 12:00:00	71,2	88,2	-6,0	60	
ST07	Kveldsro Terrasse 11A	2024-08-28 12:00:00	63,1	73,7	-6,0	60	
ST08	Kveldsro Terrasse 3	2024-08-28 12:00:00	60,2	71,0	-6,0	60	
ST01	Oksenøyveien 25	2024-08-28 12:00:00	52,0	69,3	-6,0	60	
ST02	Professor Kohts vei 60A	2024-08-28 12:00:00	64,5	76,1	-6,0	60	
ST12	Arnstein Arnebergs vei 30	2024-08-28 12:00:00	74,3	83,5	-6,0	60	
ST03	Holtet 18	2024-08-28 12:00:00	71,4	82,5	0,0	60	
ST11	Professor Kohts vei 27	2024-08-28 12:00:00	63,4	78,9	-6,0	60	
ST09	Professor Kohts vei 109	2024-08-28 12:00:00	67,0	80,1	-6,0	60	
ST13	Kveldsrosvingen 1	2024-08-28 11:30:00	66,6	86,7	-6,0	60	
ST07	Kveldsro Terrasse 11A	2024-08-28 11:30:00	63,1	75,1	-6,0	60	
ST08	Kveldsro Terrasse 3	2024-08-28 11:30:00	59,4	69,1	-6,0	60	
ST01	Oksenøyveien 25	2024-08-28 11:30:00	49,5	68,2	-6,0	60	
ST02	Professor Kohts vei 60A	2024-08-28 11:30:00	64,5	75,5	-6,0	60	
ST12	Arnstein Arnebergs vei 30	2024-08-28 11:30:00	72,8	84,4	-6,0	60	
ST03	Holtet 18	2024-08-28 11:30:00	72,0	83,5	0,0	60	
ST11	Professor Kohts vei 27	2024-08-28 11:30:00	63,1	71,7	-6,0	60	
ST09	Professor Kohts vei 109	2024-08-28 11:30:00	65,3	79,0	-6,0	60	
ST13	Kveldsrosvingen 1	2024-08-28 11:00:00	69,0	90,2	-6,0	60	
ST07	Kveldsro Terrasse 11A	2024-08-28 11:00:00	63,4	68,5	-6,0	60	
ST08	Kveldsro Terrasse 3	2024-08-28 11:00:00	60,0	69,9	-6,0	60	
ST01	Oksenøyveien 25	2024-08-28 11:00:00	50,1	70,4	-6,0	60	
ST02	Professor Kohts vei 60A	2024-08-28 11:00:00	64,5	71,9	-6,0	60	
ST12	Arnstein Arnebergs vei 30	2024-08-28 11:00:00	72,7	79,2	-6,0	60	
ST03	Holtet 18	2024-08-28 11:00:00	71,8	76,6	0,0	60	
ST11	Professor Kohts vei 27	2024-08-28 11:00:00	63,2	77,0	-6,0	60	
ST09	Professor Kohts vei 109	2024-08-28 11:00:00	66,0	78,8	-6,0	60	
ST13	Kveldsrosvingen 1	2024-08-28 10:30:00	71,8	93,9	-6,0	60	

Namn	Adress	Datum	LEQ dBa	LMAX dBa	dbOffset	Larm	Kommentar
ST07	Kveldsro Terrasse 11A	2024-08-28 10:30:00	63,4	70,4	-6,0	60	
ST08	Kveldsro Terrasse 3	2024-08-28 10:30:00	60,7	73,2	-6,0	60	
ST01	Oksenøyveien 25	2024-08-28 10:30:00	54,1	71,9	-6,0	60	
ST02	Professor Kohts vei 60A	2024-08-28 10:30:00	64,4	69,1	-6,0	60	
ST12	Arnstein Arnebergs vei 30	2024-08-28 10:30:00	74,6	86,7	-6,0	60	
ST03	Holtet 18	2024-08-28 10:30:00	71,9	83,7	0,0	60	
ST11	Professor Kohts vei 27	2024-08-28 10:30:00	66,4	92,1	-6,0	60	
ST09	Professor Kohts vei 109	2024-08-28 10:30:00	68,2	80,5	-6,0	60	
ST09	Professor Kohts vei 109	2024-08-28 10:15:00	66,3	80,7	-6,0	60	
ST13	Kveldsrosvingen 1	2024-08-28 10:00:00	71,7	86,6	-6,0	60	
ST07	Kveldsro Terrasse 11A	2024-08-28 10:00:00	62,8	68,9	-6,0	60	
ST08	Kveldsro Terrasse 3	2024-08-28 10:00:00	61,1	69,6	-6,0	60	
ST01	Oksenøyveien 25	2024-08-28 10:00:00	50,5	64,1	-6,0	60	
ST02	Professor Kohts vei 60A	2024-08-28 10:00:00	64,1	70,2	-6,0	60	
ST12	Arnstein Arnebergs vei 30	2024-08-28 10:00:00	74,5	83,4	-6,0	60	
ST03	Holtet 18	2024-08-28 10:00:00	71,3	78,4	0,0	60	
ST11	Professor Kohts vei 27	2024-08-28 10:00:00	65,1	91,9	-6,0	60	
ST13	Kveldsrosvingen 1	2024-08-28 09:30:00	73,2	87,5	-6,0	60	
ST07	Kveldsro Terrasse 11A	2024-08-28 09:30:00	62,4	72,0	-6,0	60	
ST08	Kveldsro Terrasse 3	2024-08-28 09:30:00	61,4	76,0	-6,0	60	
ST01	Oksenøyveien 25	2024-08-28 09:30:00	51,3	62,2	-6,0	60	
ST02	Professor Kohts vei 60A	2024-08-28 09:30:00	64,4	69,6	-6,0	60	
ST12	Arnstein Arnebergs vei 30	2024-08-28 09:30:00	74,4	86,4	-6,0	60	
ST03	Holtet 18	2024-08-28 09:30:00	72,1	89,8	0,0	60	
ST11	Professor Kohts vei 27	2024-08-28 09:30:00	64,0	72,5	-6,0	60	
ST09	Professor Kohts vei 109	2024-08-28 09:30:00	65,9	80,9	-6,0	60	
ST13	Kveldsrosvingen 1	2024-08-28 09:00:00	72,8	86,6	-6,0	60	
ST07	Kveldsro Terrasse 11A	2024-08-28 09:00:00	61,9	66,8	-6,0	60	
ST08	Kveldsro Terrasse 3	2024-08-28 09:00:00	60,9	67,3	-6,0	60	
ST01	Oksenøyveien 25	2024-08-28 09:00:00	54,5	70,5	-6,0	60	
ST02	Professor Kohts vei 60A	2024-08-28 09:00:00	64,6	70,4	-6,0	60	
ST12	Arnstein Arnebergs vei 30	2024-08-28 09:00:00	76,2	90,1	-6,0	60	
ST03	Holtet 18	2024-08-28 09:00:00	71,2	77,4	0,0	60	
ST11	Professor Kohts vei 27	2024-08-28 09:00:00	64,8	74,3	-6,0	60	
ST09	Professor Kohts vei 109	2024-08-28 09:00:00	67,2	82,0	-6,0	60	
ST13	Kveldsrosvingen 1	2024-08-28 08:30:00	72,4	84,1	-6,0	60	
ST07	Kveldsro Terrasse 11A	2024-08-28 08:30:00	61,5	68,8	-6,0	60	
ST08	Kveldsro Terrasse 3	2024-08-28 08:30:00	60,8	67,5	-6,0	60	
ST09	Professor Kohts vei 109	2024-08-28 08:30:00	68,7	78,5	-6,0	60	
ST01	Oksenøyveien 25	2024-08-28 08:30:00	51,9	65,8	-6,0	60	
ST02	Professor Kohts vei 60A	2024-08-28 08:30:00	64,7	70,2	-6,0	60	
ST12	Arnstein Arnebergs vei 30	2024-08-28 08:30:00	74,5	88,9	-6,0	60	
ST03	Holtet 18	2024-08-28 08:30:00	71,0	78,0	0,0	60	
ST11	Professor Kohts vei 27	2024-08-28 08:30:00	62,2	81,4	-6,0	60	

Namn	Adress	Datum	LEQ dBa	LMAX dBa	dbOffset	Larm	Kommentar
ST13	Kveldsrosvingen 1	2024-08-28 08:00:00	72,0	85,1	-6,0	60	
ST07	Kveldsro Terrasse 11A	2024-08-28 08:00:00	61,6	68,6	-6,0	60	
ST08	Kveldsro Terrasse 3	2024-08-28 08:00:00	60,5	68,5	-6,0	60	
ST09	Professor Kohts vei 109	2024-08-28 08:00:00	69,2	79,1	-6,0	60	
ST01	Oksenøyveien 25	2024-08-28 08:00:00	51,7	70,1	-6,0	60	
ST02	Professor Kohts vei 60A	2024-08-28 08:00:00	65,0	69,3	-6,0	60	
ST12	Arnstein Arnebergs vei 30	2024-08-28 08:00:00	75,1	82,8	-6,0	60	
ST03	Holtet 18	2024-08-28 08:00:00	70,6	79,6	0,0	60	
ST11	Professor Kohts vei 27	2024-08-28 08:00:00	64,1	72,1	-6,0	60	
ST13	Kveldsrosvingen 1	2024-08-28 07:45:00	70,5	84,9	-6,0	60	
ST09	Professor Kohts vei 109	2024-08-28 07:45:00	70,4	81,8	-6,0	60	
ST07	Kveldsro Terrasse 11A	2024-08-28 07:30:00	62,7	80,7	-6,0	60	
ST08	Kveldsro Terrasse 3	2024-08-28 07:30:00	63,9	88,4	-6,0	60	
ST01	Oksenøyveien 25	2024-08-28 07:30:00	50,9	67,7	-6,0	60	
ST02	Professor Kohts vei 60A	2024-08-28 07:30:00	65,2	68,4	-6,0	60	
ST12	Arnstein Arnebergs vei 30	2024-08-28 07:30:00	75,0	85,7	-6,0	60	
ST03	Holtet 18	2024-08-28 07:30:00	73,9	92,6	0,0	60	
ST11	Professor Kohts vei 27	2024-08-28 07:30:00	66,0	72,5	-6,0	60	
ST13	Kveldsrosvingen 1	2024-08-28 07:00:00	65,8	78,5	-6,0	60	
ST07	Kveldsro Terrasse 11A	2024-08-28 07:00:00	61,1	66,7	-6,0	60	
ST08	Kveldsro Terrasse 3	2024-08-28 07:00:00	57,8	65,4	-6,0	60	
ST09	Professor Kohts vei 109	2024-08-28 07:00:00	65,1	74,8	-6,0	60	
ST01	Oksenøyveien 25	2024-08-28 07:00:00	51,0	70,8	-6,0	60	
ST02	Professor Kohts vei 60A	2024-08-28 07:00:00	65,1	71,6	-6,0	60	
ST12	Arnstein Arnebergs vei 30	2024-08-28 07:00:00	73,5	86,3	-6,0	60	
ST03	Holtet 18	2024-08-28 07:00:00	70,9	76,5	0,0	60	
ST11	Professor Kohts vei 27	2024-08-28 07:00:00	64,9	73,1	-6,0	60	
ST13	Kveldsrosvingen 1	2024-08-28 06:30:00	66,2	76,9	-6,0	45	
ST07	Kveldsro Terrasse 11A	2024-08-28 06:30:00	61,8	70,7	-6,0	45	
ST08	Kveldsro Terrasse 3	2024-08-28 06:30:00	58,6	68,9	-6,0	45	
ST09	Professor Kohts vei 109	2024-08-28 06:30:00	65,1	78,1	-6,0	45	
ST01	Oksenøyveien 25	2024-08-28 06:30:00	48,6	61,9	-6,0	45	
ST02	Professor Kohts vei 60A	2024-08-28 06:30:00	64,2	69,9	-6,0	45	
ST12	Arnstein Arnebergs vei 30	2024-08-28 06:30:00	73,1	83,1	-6,0	45	
ST03	Holtet 18	2024-08-28 06:30:00	71,9	84,7	0,0	45	
ST11	Professor Kohts vei 27	2024-08-28 06:30:00	63,7	76,7	-6,0	45	
ST13	Kveldsrosvingen 1	2024-08-28 06:00:00	61,6	78,2	-6,0	45	
ST07	Kveldsro Terrasse 11A	2024-08-28 06:00:00	63,2	67,6	-6,0	45	
ST08	Kveldsro Terrasse 3	2024-08-28 06:00:00	58,7	63,3	-6,0	45	
ST09	Professor Kohts vei 109	2024-08-28 06:00:00	64,8	75,2	-6,0	45	
ST01	Oksenøyveien 25	2024-08-28 06:00:00	48,4	59,7	-6,0	45	
ST02	Professor Kohts vei 60A	2024-08-28 06:00:00	62,5	71,0	-6,0	45	
ST12	Arnstein Arnebergs vei 30	2024-08-28 06:00:00	72,5	80,0	-6,0	45	
ST03	Holtet 18	2024-08-28 06:00:00	71,8	79,6	0,0	45	

Namn	Adress	Datum	LEQ dBa	LMAX dBa	dbOffset	Larm	Kommentar
ST11	Professor Kohts vei 27	2024-08-28 06:00:00	60,5	74,9	-6,0	45	
ST13	Kveldsrosvingen 1	2024-08-28 05:30:00	62,0	68,7	-6,0	45	
ST07	Kveldsro Terrasse 11A	2024-08-28 05:30:00	60,7	66,4	-6,0	45	
ST08	Kveldsro Terrasse 3	2024-08-28 05:30:00	56,5	62,6	-6,0	45	
ST09	Professor Kohts vei 109	2024-08-28 05:30:00	62,1	75,8	-6,0	45	
ST01	Oksenøyveien 25	2024-08-28 05:30:00	46,3	56,9	-6,0	45	
ST02	Professor Kohts vei 60A	2024-08-28 05:30:00	60,0	67,3	-6,0	45	
ST12	Arnstein Arnebergs vei 30	2024-08-28 05:30:00	70,1	79,7	-6,0	45	
ST03	Holtet 18	2024-08-28 05:30:00	69,1	76,6	0,0	45	
ST11	Professor Kohts vei 27	2024-08-28 05:30:00	56,5	73,6	-6,0	45	
ST13	Kveldsrosvingen 1	2024-08-28 05:00:00	63,2	68,3	-6,0	45	
ST07	Kveldsro Terrasse 11A	2024-08-28 05:00:00	57,6	66,4	-6,0	45	
ST08	Kveldsro Terrasse 3	2024-08-28 05:00:00	54,3	61,5	-6,0	45	
ST09	Professor Kohts vei 109	2024-08-28 05:00:00	59,3	73,9	-6,0	45	
ST01	Oksenøyveien 25	2024-08-28 05:00:00	43,4	56,2	-6,0	45	
ST02	Professor Kohts vei 60A	2024-08-28 05:00:00	57,8	67,4	-6,0	45	
ST12	Arnstein Arnebergs vei 30	2024-08-28 05:00:00	67,5	81,0	-6,0	45	
ST03	Holtet 18	2024-08-28 05:00:00	66,4	76,5	0,0	45	
ST11	Professor Kohts vei 27	2024-08-28 05:00:00	53,8	72,2	-6,0	45	
ST13	Kveldsrosvingen 1	2024-08-28 04:30:00	59,7	68,5	-6,0	45	
ST07	Kveldsro Terrasse 11A	2024-08-28 04:30:00	55,5	65,6	-6,0	45	
ST08	Kveldsro Terrasse 3	2024-08-28 04:30:00	52,0	61,7	-6,0	45	
ST09	Professor Kohts vei 109	2024-08-28 04:30:00	56,9	67,5	-6,0	45	
ST01	Oksenøyveien 25	2024-08-28 04:30:00	40,5	54,9	-6,0	45	
ST02	Professor Kohts vei 60A	2024-08-28 04:30:00	55,5	68,1	-6,0	45	
ST12	Arnstein Arnebergs vei 30	2024-08-28 04:30:00	64,8	79,1	-6,0	45	
ST03	Holtet 18	2024-08-28 04:30:00	63,7	75,8	0,0	45	
ST11	Professor Kohts vei 27	2024-08-28 04:30:00	51,9	69,2	-6,0	45	
ST13	Kveldsrosvingen 1	2024-08-28 04:00:00	61,7	68,5	-6,0	45	
ST07	Kveldsro Terrasse 11A	2024-08-28 04:00:00	54,6	64,8	-6,0	45	
ST08	Kveldsro Terrasse 3	2024-08-28 04:00:00	52,1	61,2	-6,0	45	
ST09	Professor Kohts vei 109	2024-08-28 04:00:00	56,3	68,0	-6,0	45	
ST01	Oksenøyveien 25	2024-08-28 04:00:00	39,7	54,8	-6,0	45	
ST02	Professor Kohts vei 60A	2024-08-28 04:00:00	55,0	67,0	-6,0	45	
ST12	Arnstein Arnebergs vei 30	2024-08-28 04:00:00	63,6	77,5	-6,0	45	
ST03	Holtet 18	2024-08-28 04:00:00	62,9	73,6	0,0	45	
ST11	Professor Kohts vei 27	2024-08-28 04:00:00	50,4	71,2	-6,0	45	
ST13	Kveldsrosvingen 1	2024-08-28 03:30:00	55,1	65,4	-6,0	45	
ST07	Kveldsro Terrasse 11A	2024-08-28 03:30:00	54,8	66,0	-6,0	45	
ST08	Kveldsro Terrasse 3	2024-08-28 03:30:00	50,8	62,0	-6,0	45	
ST09	Professor Kohts vei 109	2024-08-28 03:30:00	56,5	67,7	-6,0	45	
ST01	Oksenøyveien 25	2024-08-28 03:30:00	41,0	57,1	-6,0	45	
ST02	Professor Kohts vei 60A	2024-08-28 03:30:00	54,4	66,6	-6,0	45	
ST12	Arnstein Arnebergs vei 30	2024-08-28 03:30:00	64,6	79,3	-6,0	45	

Namn	Adress	Datum	LEQ dBa	LMAX dBa	dbOffset	Larm	Kommentar
ST03	Holtet 18	2024-08-28 03:30:00	63,2	75,6	0,0	45	
ST11	Professor Kohts vei 27	2024-08-28 03:30:00	50,3	73,1	-6,0	45	
ST13	Kveldsrosvingen 1	2024-08-28 03:00:00	53,8	63,9	-6,0	45	
ST07	Kveldsro Terrasse 11A	2024-08-28 03:00:00	54,7	66,9	-6,0	45	
ST08	Kveldsro Terrasse 3	2024-08-28 03:00:00	50,8	61,8	-6,0	45	
ST09	Professor Kohts vei 109	2024-08-28 03:00:00	56,5	70,2	-6,0	45	
ST01	Oksenøyveien 25	2024-08-28 03:00:00	40,2	53,5	-6,0	45	
ST02	Professor Kohts vei 60A	2024-08-28 03:00:00	54,6	65,4	-6,0	45	
ST12	Arnstein Arnebergs vei 30	2024-08-28 03:00:00	64,4	79,4	-6,0	45	
ST03	Holtet 18	2024-08-28 03:00:00	63,0	77,6	0,0	45	
ST11	Professor Kohts vei 27	2024-08-28 03:00:00	49,7	66,2	-6,0	45	
ST13	Kveldsrosvingen 1	2024-08-28 02:30:00	52,4	60,5	-6,0	45	
ST07	Kveldsro Terrasse 11A	2024-08-28 02:30:00	54,1	66,4	-6,0	45	
ST08	Kveldsro Terrasse 3	2024-08-28 02:30:00	50,2	60,7	-6,0	45	
ST09	Professor Kohts vei 109	2024-08-28 02:30:00	55,3	68,4	-6,0	45	
ST01	Oksenøyveien 25	2024-08-28 02:30:00	39,0	52,0	-6,0	45	
ST02	Professor Kohts vei 60A	2024-08-28 02:30:00	54,8	67,1	-6,0	45	
ST12	Arnstein Arnebergs vei 30	2024-08-28 02:30:00	63,6	78,7	-6,0	45	
ST03	Holtet 18	2024-08-28 02:30:00	62,3	74,4	0,0	45	
ST11	Professor Kohts vei 27	2024-08-28 02:30:00	48,5	66,1	-6,0	45	
ST13	Kveldsrosvingen 1	2024-08-28 02:00:00	51,9	62,2	-6,0	45	
ST07	Kveldsro Terrasse 11A	2024-08-28 02:00:00	53,3	65,0	-6,0	45	
ST08	Kveldsro Terrasse 3	2024-08-28 02:00:00	49,5	61,6	-6,0	45	
ST09	Professor Kohts vei 109	2024-08-28 02:00:00	54,6	65,7	-6,0	45	
ST01	Oksenøyveien 25	2024-08-28 02:00:00	39,0	55,6	-6,0	45	
ST02	Professor Kohts vei 60A	2024-08-28 02:00:00	53,5	67,0	-6,0	45	
ST12	Arnstein Arnebergs vei 30	2024-08-28 02:00:00	62,7	77,5	-6,0	45	
ST03	Holtet 18	2024-08-28 02:00:00	61,5	74,9	0,0	45	
ST11	Professor Kohts vei 27	2024-08-28 02:00:00	50,7	69,2	-6,0	45	
ST13	Kveldsrosvingen 1	2024-08-28 01:30:00	53,7	73,4	-6,0	45	
ST07	Kveldsro Terrasse 11A	2024-08-28 01:30:00	54,8	68,7	-6,0	45	
ST08	Kveldsro Terrasse 3	2024-08-28 01:30:00	51,1	70,6	-6,0	45	
ST09	Professor Kohts vei 109	2024-08-28 01:30:00	57,1	75,2	-6,0	45	
ST01	Oksenøyveien 25	2024-08-28 01:30:00	40,1	56,6	-6,0	45	
ST02	Professor Kohts vei 60A	2024-08-28 01:30:00	55,2	70,7	-6,0	45	
ST12	Arnstein Arnebergs vei 30	2024-08-28 01:30:00	63,7	79,0	-6,0	45	
ST03	Holtet 18	2024-08-28 01:30:00	63,8	83,1	0,0	45	
ST11	Professor Kohts vei 27	2024-08-28 01:30:00	51,7	67,2	-6,0	45	
ST13	Kveldsrosvingen 1	2024-08-28 01:00:00	53,0	60,8	-6,0	45	
ST07	Kveldsro Terrasse 11A	2024-08-28 01:00:00	55,3	64,6	-6,0	45	
ST08	Kveldsro Terrasse 3	2024-08-28 01:00:00	51,3	61,2	-6,0	45	
ST09	Professor Kohts vei 109	2024-08-28 01:00:00	56,8	65,7	-6,0	45	
ST01	Oksenøyveien 25	2024-08-28 01:00:00	40,9	56,9	-6,0	45	
ST02	Professor Kohts vei 60A	2024-08-28 01:00:00	55,7	66,3	-6,0	45	

Namn	Adress	Datum	LEQ dBa	LMAX dBa	dbOffset	Larm	Kommentar
ST12	Arnstein Arnebergs vei 30	2024-08-28 01:00:00	64,6	79,6	-6,0	45	
ST03	Holtet 18	2024-08-28 01:00:00	63,6	74,2	0,0	45	
ST11	Professor Kohts vei 27	2024-08-28 01:00:00	52,0	68,0	-6,0	45	
ST13	Kveldsrosvingen 1	2024-08-28 00:30:00	59,7	71,6	-6,0	45	
ST07	Kveldsro Terrasse 11A	2024-08-28 00:30:00	56,0	71,2	-6,0	45	
ST08	Kveldsro Terrasse 3	2024-08-28 00:30:00	52,6	68,6	-6,0	45	
ST09	Professor Kohts vei 109	2024-08-28 00:30:00	57,8	74,5	-6,0	45	
ST01	Oksenøyveien 25	2024-08-28 00:30:00	40,9	57,7	-6,0	45	
ST02	Professor Kohts vei 60A	2024-08-28 00:30:00	56,2	65,0	-6,0	45	
ST12	Arnstein Arnebergs vei 30	2024-08-28 00:30:00	65,0	81,5	-6,0	45	
ST03	Holtet 18	2024-08-28 00:30:00	64,1	76,7	0,0	45	
ST11	Professor Kohts vei 27	2024-08-28 00:30:00	54,7	73,0	-6,0	45	
ST13	Kveldsrosvingen 1	2024-08-28 00:00:00	65,5	71,5	-6,0	45	
ST07	Kveldsro Terrasse 11A	2024-08-28 00:00:00	57,4	66,3	-6,0	45	
ST08	Kveldsro Terrasse 3	2024-08-28 00:00:00	55,2	63,8	-6,0	45	
ST09	Professor Kohts vei 109	2024-08-28 00:00:00	59,3	72,1	-6,0	45	
ST01	Oksenøyveien 25	2024-08-28 00:00:00	41,8	54,3	-6,0	45	
ST02	Professor Kohts vei 60A	2024-08-28 00:00:00	57,1	66,0	-6,0	45	
ST12	Arnstein Arnebergs vei 30	2024-08-28 00:00:00	65,9	78,3	-6,0	45	
ST03	Holtet 18	2024-08-28 00:00:00	65,3	76,3	0,0	45	
ST11	Professor Kohts vei 27	2024-08-28 00:00:00	56,1	76,2	-6,0	45	
ST13	Kveldsrosvingen 1	2024-08-27 23:30:00	63,7	69,7	-6,0	45	
ST07	Kveldsro Terrasse 11A	2024-08-27 23:30:00	58,1	66,3	-6,0	45	
ST08	Kveldsro Terrasse 3	2024-08-27 23:30:00	55,5	62,5	-6,0	45	
ST09	Professor Kohts vei 109	2024-08-27 23:30:00	60,0	71,4	-6,0	45	
ST01	Oksenøyveien 25	2024-08-27 23:30:00	42,1	53,6	-6,0	45	
ST02	Professor Kohts vei 60A	2024-08-27 23:30:00	58,2	67,2	-6,0	45	
ST12	Arnstein Arnebergs vei 30	2024-08-27 23:30:00	66,5	77,6	-6,0	45	
ST03	Holtet 18	2024-08-27 23:30:00	65,9	76,0	0,0	45	
ST11	Professor Kohts vei 27	2024-08-27 23:30:00	55,6	68,6	-6,0	45	
ST13	Kveldsrosvingen 1	2024-08-27 23:00:00	63,1	68,4	-6,0	45	
ST07	Kveldsro Terrasse 11A	2024-08-27 23:00:00	58,5	67,4	-6,0	45	
ST08	Kveldsro Terrasse 3	2024-08-27 23:00:00	55,6	63,9	-6,0	45	
ST09	Professor Kohts vei 109	2024-08-27 23:00:00	60,4	71,2	-6,0	45	
ST01	Oksenøyveien 25	2024-08-27 23:00:00	42,8	54,8	-6,0	45	
ST02	Professor Kohts vei 60A	2024-08-27 23:00:00	59,2	68,4	-6,0	45	
ST12	Arnstein Arnebergs vei 30	2024-08-27 23:00:00	67,1	77,8	-6,0	45	
ST03	Holtet 18	2024-08-27 23:00:00	66,7	75,8	0,0	45	
ST11	Professor Kohts vei 27	2024-08-27 23:00:00	57,5	70,4	-6,0	45	
ST13	Kveldsrosvingen 1	2024-08-27 22:30:00	58,3	68,6	-6,0	45	
ST07	Kveldsro Terrasse 11A	2024-08-27 22:30:00	59,9	68,1	-6,0	45	
ST08	Kveldsro Terrasse 3	2024-08-27 22:30:00	55,8	66,0	-6,0	45	
ST09	Professor Kohts vei 109	2024-08-27 22:30:00	61,5	73,2	-6,0	45	
ST01	Oksenøyveien 25	2024-08-27 22:30:00	44,1	56,7	-6,0	45	

Namn	Adress	Datum	LEQ dBa	LMAX dBa	dbOffset	Larm	Kommentar
ST02	Professor Kohts vei 60A	2024-08-27 22:30:00	61,0	69,6	-6,0	45	
ST12	Arnstein Arnebergs vei 30	2024-08-27 22:30:00	68,5	83,1	-6,0	45	
ST03	Holtet 18	2024-08-27 22:30:00	68,2	77,8	0,0	45	
ST11	Professor Kohts vei 27	2024-08-27 22:30:00	58,7	77,0	-6,0	45	
ST13	Kveldsrosvingen 1	2024-08-27 22:00:00	61,0	67,2	-6,0	55	
ST07	Kveldsro Terrasse 11A	2024-08-27 22:00:00	61,3	69,4	-6,0	55	
ST08	Kveldsro Terrasse 3	2024-08-27 22:00:00	57,3	66,0	-6,0	55	
ST09	Professor Kohts vei 109	2024-08-27 22:00:00	62,9	71,4	-6,0	55	
ST01	Oksenøyveien 25	2024-08-27 22:00:00	45,1	57,2	-6,0	55	
ST02	Professor Kohts vei 60A	2024-08-27 22:00:00	62,1	69,5	-6,0	55	
ST12	Arnstein Arnebergs vei 30	2024-08-27 22:00:00	69,7	81,6	-6,0	55	
ST03	Holtet 18	2024-08-27 22:00:00	69,3	80,0	0,0	55	
ST11	Professor Kohts vei 27	2024-08-27 22:00:00	59,8	72,4	-6,0	55	
ST13	Kveldsrosvingen 1	2024-08-27 21:30:00	63,5	71,0	-6,0	55	
ST07	Kveldsro Terrasse 11A	2024-08-27 21:30:00	61,7	68,3	-6,0	55	
ST08	Kveldsro Terrasse 3	2024-08-27 21:30:00	57,9	64,5	-6,0	55	
ST09	Professor Kohts vei 109	2024-08-27 21:30:00	63,5	73,5	-6,0	55	
ST01	Oksenøyveien 25	2024-08-27 21:30:00	45,4	56,8	-6,0	55	
ST02	Professor Kohts vei 60A	2024-08-27 21:30:00	62,2	69,7	-6,0	55	
ST12	Arnstein Arnebergs vei 30	2024-08-27 21:30:00	70,1	79,0	-6,0	55	
ST03	Holtet 18	2024-08-27 21:30:00	69,6	77,5	0,0	55	
ST11	Professor Kohts vei 27	2024-08-27 21:30:00	60,9	70,9	-6,0	55	
ST13	Kveldsrosvingen 1	2024-08-27 21:00:00	58,7	65,7	-6,0	55	
ST07	Kveldsro Terrasse 11A	2024-08-27 21:00:00	61,6	72,9	-6,0	55	
ST08	Kveldsro Terrasse 3	2024-08-27 21:00:00	57,4	63,6	-6,0	55	
ST09	Professor Kohts vei 109	2024-08-27 21:00:00	63,7	77,0	-6,0	55	
ST01	Oksenøyveien 25	2024-08-27 21:00:00	47,1	59,9	-6,0	55	
ST02	Professor Kohts vei 60A	2024-08-27 21:00:00	62,8	70,7	-6,0	55	
ST12	Arnstein Arnebergs vei 30	2024-08-27 21:00:00	70,8	79,1	-6,0	55	
ST03	Holtet 18	2024-08-27 21:00:00	71,1	77,9	0,0	55	
ST11	Professor Kohts vei 27	2024-08-27 21:00:00	60,7	70,4	-6,0	55	
ST13	Kveldsrosvingen 1	2024-08-27 20:30:00	58,5	66,0	-6,0	55	
ST07	Kveldsro Terrasse 11A	2024-08-27 20:30:00	61,5	66,6	-6,0	55	
ST08	Kveldsro Terrasse 3	2024-08-27 20:30:00	57,1	62,0	-6,0	55	
ST09	Professor Kohts vei 109	2024-08-27 20:30:00	64,2	86,2	-6,0	55	
ST01	Oksenøyveien 25	2024-08-27 20:30:00	48,5	57,6	-6,0	55	
ST02	Professor Kohts vei 60A	2024-08-27 20:30:00	62,9	68,6	-6,0	55	
ST12	Arnstein Arnebergs vei 30	2024-08-27 20:30:00	71,3	78,4	-6,0	55	
ST03	Holtet 18	2024-08-27 20:30:00	71,8	78,0	0,0	55	
ST11	Professor Kohts vei 27	2024-08-27 20:30:00	62,3	71,9	-6,0	55	
ST13	Kveldsrosvingen 1	2024-08-27 20:00:00	60,0	69,7	-6,0	55	
ST07	Kveldsro Terrasse 11A	2024-08-27 20:00:00	62,1	68,5	-6,0	55	
ST08	Kveldsro Terrasse 3	2024-08-27 20:00:00	57,9	64,9	-6,0	55	
ST09	Professor Kohts vei 109	2024-08-27 20:00:00	64,8	75,2	-6,0	55	

Namn	Adress	Datum	LEQ dBa	LMAX dBa	dbOffset	Larm	Kommentar
ST01	Oksenøyveien 25	2024-08-27 20:00:00	48,4	57,1	-6,0	55	
ST02	Professor Kohts vei 60A	2024-08-27 20:00:00	63,3	68,7	-6,0	55	
ST12	Arnstein Arnebergs vei 30	2024-08-27 20:00:00	71,9	89,1	-6,0	55	
ST03	Holtet 18	2024-08-27 20:00:00	71,9	82,4	0,0	55	
ST11	Professor Kohts vei 27	2024-08-27 20:00:00	63,0	73,3	-6,0	55	
ST13	Kveldsrosvingen 1	2024-08-27 19:30:00	60,8	78,1	-6,0	55	
ST07	Kveldsro Terrasse 11A	2024-08-27 19:30:00	62,7	74,6	-6,0	55	
ST08	Kveldsro Terrasse 3	2024-08-27 19:30:00	58,8	70,0	-6,0	55	
ST09	Professor Kohts vei 109	2024-08-27 19:30:00	65,6	77,5	-6,0	55	
ST01	Oksenøyveien 25	2024-08-27 19:30:00	47,0	55,6	-6,0	55	
ST02	Professor Kohts vei 60A	2024-08-27 19:30:00	64,0	71,5	-6,0	55	
ST12	Arnstein Arnebergs vei 30	2024-08-27 19:30:00	71,4	83,7	-6,0	55	
ST03	Holtet 18	2024-08-27 19:30:00	71,3	75,9	0,0	55	
ST11	Professor Kohts vei 27	2024-08-27 19:30:00	63,3	72,6	-6,0	55	
ST13	Kveldsrosvingen 1	2024-08-27 19:00:00	76,3	88,1	-6,0	60	
ST07	Kveldsro Terrasse 11A	2024-08-27 19:00:00	63,9	70,0	-6,0	60	
ST08	Kveldsro Terrasse 3	2024-08-27 19:00:00	62,7	70,8	-6,0	60	
ST09	Professor Kohts vei 109	2024-08-27 19:00:00	66,4	78,7	-6,0	60	
ST01	Oksenøyveien 25	2024-08-27 19:00:00	51,4	67,3	-6,0	60	
ST02	Professor Kohts vei 60A	2024-08-27 19:00:00	64,9	73,0	-6,0	60	
ST12	Arnstein Arnebergs vei 30	2024-08-27 19:00:00	72,0	80,4	-6,0	60	
ST03	Holtet 18	2024-08-27 19:00:00	71,6	80,7	0,0	60	
ST11	Professor Kohts vei 27	2024-08-27 19:00:00	64,0	72,9	-6,0	60	
ST13	Kveldsrosvingen 1	2024-08-27 18:30:00	71,6	85,8	-6,0	60	
ST07	Kveldsro Terrasse 11A	2024-08-27 18:30:00	63,9	69,6	-6,0	60	
ST08	Kveldsro Terrasse 3	2024-08-27 18:30:00	62,2	72,1	-6,0	60	
ST09	Professor Kohts vei 109	2024-08-27 18:30:00	68,0	80,6	-6,0	60	
ST01	Oksenøyveien 25	2024-08-27 18:30:00	52,7	70,7	-6,0	60	
ST02	Professor Kohts vei 60A	2024-08-27 18:30:00	64,9	69,8	-6,0	60	
ST12	Arnstein Arnebergs vei 30	2024-08-27 18:30:00	72,4	85,0	-6,0	60	
ST03	Holtet 18	2024-08-27 18:30:00	72,3	79,8	0,0	60	
ST11	Professor Kohts vei 27	2024-08-27 18:30:00	64,2	71,7	-6,0	60	
ST13	Kveldsrosvingen 1	2024-08-27 18:00:00	72,3	87,2	-6,0	60	
ST07	Kveldsro Terrasse 11A	2024-08-27 18:00:00	64,5	71,0	-6,0	60	
ST08	Kveldsro Terrasse 3	2024-08-27 18:00:00	62,9	71,0	-6,0	60	
ST09	Professor Kohts vei 109	2024-08-27 18:00:00	68,1	77,6	-6,0	60	
ST01	Oksenøyveien 25	2024-08-27 18:00:00	53,8	70,4	-6,0	60	
ST02	Professor Kohts vei 60A	2024-08-27 18:00:00	65,6	70,9	-6,0	60	
ST03	Holtet 18	2024-08-27 18:00:00	72,5	78,8	0,0	60	
ST12	Arnstein Arnebergs vei 30	2024-08-27 18:00:00	73,1	89,6	-6,0	60	
ST11	Professor Kohts vei 27	2024-08-27 18:00:00	65,1	73,2	-6,0	60	
ST13	Kveldsrosvingen 1	2024-08-27 17:30:00	72,1	86,3	-6,0	60	
ST07	Kveldsro Terrasse 11A	2024-08-27 17:30:00	64,6	71,7	-6,0	60	
ST08	Kveldsro Terrasse 3	2024-08-27 17:30:00	62,9	74,3	-6,0	60	

Namn	Adress	Datum	LEQ dBa	LMAX dBa	dbOffset	Larm	Kommentar
ST09	Professor Kohts vei 109	2024-08-27 17:30:00	68,6	82,5	-6,0	60	
ST01	Oksenøyveien 25	2024-08-27 17:30:00	51,9	67,6	-6,0	60	
ST02	Professor Kohts vei 60A	2024-08-27 17:30:00	65,7	70,0	-6,0	60	
ST03	Holtet 18	2024-08-27 17:30:00	72,3	86,4	0,0	60	
ST12	Arnstein Arnebergs vei 30	2024-08-27 17:30:00	72,3	81,9	-6,0	60	
ST11	Professor Kohts vei 27	2024-08-27 17:30:00	65,1	73,9	-6,0	60	
ST13	Kveldsrosvingen 1	2024-08-27 17:00:00	73,1	89,1	-6,0	60	
ST07	Kveldsro Terrasse 11A	2024-08-27 17:00:00	63,6	73,2	-6,0	60	
ST08	Kveldsro Terrasse 3	2024-08-27 17:00:00	62,9	79,7	-6,0	60	
ST09	Professor Kohts vei 109	2024-08-27 17:00:00	70,6	83,6	-6,0	60	
ST01	Oksenøyveien 25	2024-08-27 17:00:00	50,9	65,8	-6,0	60	
ST02	Professor Kohts vei 60A	2024-08-27 17:00:00	62,3	69,4	-6,0	60	
ST03	Holtet 18	2024-08-27 17:00:00	72,6	87,5	0,0	60	
ST12	Arnstein Arnebergs vei 30	2024-08-27 17:00:00	72,0	83,9	-6,0	60	
ST11	Professor Kohts vei 27	2024-08-27 17:00:00	65,2	72,8	-6,0	60	
ST13	Kveldsrosvingen 1	2024-08-27 16:30:00	72,5	85,2	-6,0	60	
ST07	Kveldsro Terrasse 11A	2024-08-27 16:30:00	63,4	74,7	-6,0	60	
ST08	Kveldsro Terrasse 3	2024-08-27 16:30:00	61,7	77,0	-6,0	60	
ST09	Professor Kohts vei 109	2024-08-27 16:30:00	66,9	76,5	-6,0	60	
ST01	Oksenøyveien 25	2024-08-27 16:30:00	50,6	66,3	-6,0	60	
ST02	Professor Kohts vei 60A	2024-08-27 16:30:00	60,5	79,8	-6,0	60	
ST03	Holtet 18	2024-08-27 16:30:00	70,4	85,8	0,0	60	
ST12	Arnstein Arnebergs vei 30	2024-08-27 16:30:00	72,9	89,8	-6,0	60	
ST11	Professor Kohts vei 27	2024-08-27 16:30:00	65,8	83,6	-6,0	60	
ST13	Kveldsrosvingen 1	2024-08-27 16:00:00	75,6	88,0	-6,0	60	
ST07	Kveldsro Terrasse 11A	2024-08-27 16:00:00	62,7	76,8	-6,0	60	
ST08	Kveldsro Terrasse 3	2024-08-27 16:00:00	60,7	74,2	-6,0	60	
ST09	Professor Kohts vei 109	2024-08-27 16:00:00	68,7	82,1	-6,0	60	
ST01	Oksenøyveien 25	2024-08-27 16:00:00	50,2	68,3	-6,0	60	
ST02	Professor Kohts vei 60A	2024-08-27 16:00:00	62,3	84,2	-6,0	60	
ST03	Holtet 18	2024-08-27 16:00:00	71,4	91,7	0,0	60	
ST12	Arnstein Arnebergs vei 30	2024-08-27 16:00:00	74,2	91,5	-6,0	60	
ST11	Professor Kohts vei 27	2024-08-27 16:00:00	65,5	74,6	-6,0	60	
ST13	Kveldsrosvingen 1	2024-08-27 15:30:00	69,4	85,8	-6,0	60	
ST07	Kveldsro Terrasse 11A	2024-08-27 15:30:00	61,8	78,6	-6,0	60	
ST08	Kveldsro Terrasse 3	2024-08-27 15:30:00	58,3	72,8	-6,0	60	
ST09	Professor Kohts vei 109	2024-08-27 15:30:00	65,5	78,2	-6,0	60	
ST01	Oksenøyveien 25	2024-08-27 15:30:00	49,1	66,3	-6,0	60	
ST02	Professor Kohts vei 60A	2024-08-27 15:30:00	63,4	69,6	-6,0	60	
ST03	Holtet 18	2024-08-27 15:30:00	69,3	75,6	0,0	60	
ST12	Arnstein Arnebergs vei 30	2024-08-27 15:30:00	74,2	88,3	-6,0	60	
ST11	Professor Kohts vei 27	2024-08-27 15:30:00	65,8	79,5	-6,0	60	
ST13	Kveldsrosvingen 1	2024-08-27 15:00:00	68,6	88,5	-6,0	60	
ST07	Kveldsro Terrasse 11A	2024-08-27 15:00:00	64,2	80,8	-6,0	60	

Namn	Adress	Datum	LEQ dBa	LMAX dBa	dbOffset	Larm	Kommentar
ST08	Kveldsro Terrasse 3	2024-08-27 15:00:00	61,9	79,2	-6,0	60	
ST09	Professor Kohts vei 109	2024-08-27 15:00:00	66,9	80,0	-6,0	60	
ST01	Oksenøyveien 25	2024-08-27 15:00:00	51,2	67,9	-6,0	60	
ST02	Professor Kohts vei 60A	2024-08-27 15:00:00	65,2	70,9	-6,0	60	
ST03	Holtet 18	2024-08-27 15:00:00	74,0	91,0	0,0	60	
ST12	Arnstein Arnebergs vei 30	2024-08-27 15:00:00	73,6	87,9	-6,0	60	
ST11	Professor Kohts vei 27	2024-08-27 15:00:00	65,0	77,1	-6,0	60	
ST09	Professor Kohts vei 109	2024-08-27 14:45:00	66,7	77,1	-6,0	60	
ST13	Kveldsrosvingen 1	2024-08-27 14:30:00	77,7	88,7	-6,0	60	
ST07	Kveldsro Terrasse 11A	2024-08-27 14:30:00	63,9	71,5	-6,0	60	
ST08	Kveldsro Terrasse 3	2024-08-27 14:30:00	61,2	68,6	-6,0	60	
ST01	Oksenøyveien 25	2024-08-27 14:30:00	50,4	62,4	-6,0	60	
ST02	Professor Kohts vei 60A	2024-08-27 14:30:00	65,7	73,3	-6,0	60	
ST03	Holtet 18	2024-08-27 14:30:00	71,4	77,9	0,0	60	
ST12	Arnstein Arnebergs vei 30	2024-08-27 14:30:00	74,4	88,4	-6,0	60	
ST11	Professor Kohts vei 27	2024-08-27 14:30:00	64,2	72,9	-6,0	60	
ST13	Kveldsrosvingen 1	2024-08-27 14:00:00	75,3	86,2	-6,0	60	
ST07	Kveldsro Terrasse 11A	2024-08-27 14:00:00	64,4	74,4	-6,0	60	
ST08	Kveldsro Terrasse 3	2024-08-27 14:00:00	62,2	80,9	-6,0	60	
ST09	Professor Kohts vei 109	2024-08-27 14:00:00	69,5	81,7	-6,0	60	
ST01	Oksenøyveien 25	2024-08-27 14:00:00	49,8	64,4	-6,0	60	
ST02	Professor Kohts vei 60A	2024-08-27 14:00:00	65,6	72,3	-6,0	60	
ST03	Holtet 18	2024-08-27 14:00:00	73,3	88,4	0,0	60	
ST12	Arnstein Arnebergs vei 30	2024-08-27 14:00:00	75,1	88,8	-6,0	60	
ST11	Professor Kohts vei 27	2024-08-27 14:00:00	64,1	78,0	-6,0	60	
ST13	Kveldsrosvingen 1	2024-08-27 13:30:00	76,0	86,7	-6,0	60	
ST07	Kveldsro Terrasse 11A	2024-08-27 13:30:00	63,5	71,0	-6,0	60	
ST08	Kveldsro Terrasse 3	2024-08-27 13:30:00	60,9	68,3	-6,0	60	
ST09	Professor Kohts vei 109	2024-08-27 13:30:00	66,2	76,8	-6,0	60	
ST01	Oksenøyveien 25	2024-08-27 13:30:00	51,2	67,0	-6,0	60	
ST02	Professor Kohts vei 60A	2024-08-27 13:30:00	65,2	73,0	-6,0	60	
ST03	Holtet 18	2024-08-27 13:30:00	72,2	78,3	0,0	60	
ST12	Arnstein Arnebergs vei 30	2024-08-27 13:30:00	74,7	85,9	-6,0	60	
ST11	Professor Kohts vei 27	2024-08-27 13:30:00	63,1	71,3	-6,0	60	
ST13	Kveldsrosvingen 1	2024-08-27 13:00:00	73,8	85,2	-6,0	60	
ST07	Kveldsro Terrasse 11A	2024-08-27 13:00:00	63,3	72,4	-6,0	60	
ST08	Kveldsro Terrasse 3	2024-08-27 13:00:00	61,0	75,8	-6,0	60	
ST09	Professor Kohts vei 109	2024-08-27 13:00:00	67,9	83,2	-6,0	60	
ST01	Oksenøyveien 25	2024-08-27 13:00:00	51,4	74,8	-6,0	60	
ST02	Professor Kohts vei 60A	2024-08-27 13:00:00	64,7	69,9	-6,0	60	
ST03	Holtet 18	2024-08-27 13:00:00	72,6	87,3	0,0	60	
ST12	Arnstein Arnebergs vei 30	2024-08-27 13:00:00	74,5	81,6	-6,0	60	
ST11	Professor Kohts vei 27	2024-08-27 13:00:00	63,0	73,0	-6,0	60	
ST13	Kveldsrosvingen 1	2024-08-27 12:30:00	72,5	85,6	-6,0	60	

Namn	Adress	Datum	LEQ dBa	LMAX dBa	dbOffset	Larm	Kommentar
ST07	Kveldsro Terrasse 11A	2024-08-27 12:30:00	63,1	67,5	-6,0	60	
ST08	Kveldsro Terrasse 3	2024-08-27 12:30:00	60,3	72,5	-6,0	60	
ST09	Professor Kohts vei 109	2024-08-27 12:30:00	65,8	77,7	-6,0	60	
ST01	Oksenøyveien 25	2024-08-27 12:30:00	52,0	68,9	-6,0	60	
ST02	Professor Kohts vei 60A	2024-08-27 12:30:00	64,7	70,5	-6,0	60	
ST03	Holtet 18	2024-08-27 12:30:00	72,3	77,2	0,0	60	
ST12	Arnstein Arnebergs vei 30	2024-08-27 12:30:00	73,7	88,9	-6,0	60	
ST11	Professor Kohts vei 27	2024-08-27 12:30:00	63,0	73,6	-6,0	60	
ST13	Kveldsrosvingen 1	2024-08-27 12:00:00	71,5	84,1	-6,0	60	
ST07	Kveldsro Terrasse 11A	2024-08-27 12:00:00	64,1	77,9	-6,0	60	
ST08	Kveldsro Terrasse 3	2024-08-27 12:00:00	59,5	76,5	-6,0	60	
ST09	Professor Kohts vei 109	2024-08-27 12:00:00	65,9	81,6	-6,0	60	
ST01	Oksenøyveien 25	2024-08-27 12:00:00	51,3	70,2	-6,0	60	
ST02	Professor Kohts vei 60A	2024-08-27 12:00:00	64,2	71,6	-6,0	60	
ST03	Holtet 18	2024-08-27 12:00:00	71,6	77,8	0,0	60	
ST12	Arnstein Arnebergs vei 30	2024-08-27 12:00:00	72,7	89,7	-6,0	60	
ST11	Professor Kohts vei 27	2024-08-27 12:00:00	63,8	81,7	-6,0	60	
ST13	Kveldsrosvingen 1	2024-08-27 11:30:00	63,0	80,4	-6,0	60	
ST07	Kveldsro Terrasse 11A	2024-08-27 11:30:00	62,3	68,9	-6,0	60	
ST08	Kveldsro Terrasse 3	2024-08-27 11:30:00	57,5	65,4	-6,0	60	
ST09	Professor Kohts vei 109	2024-08-27 11:30:00	65,4	88,3	-6,0	60	
ST01	Oksenøyveien 25	2024-08-27 11:30:00	49,4	66,9	-6,0	60	
ST02	Professor Kohts vei 60A	2024-08-27 11:30:00	63,8	71,0	-6,0	60	
ST03	Holtet 18	2024-08-27 11:30:00	70,9	77,0	0,0	60	
ST12	Arnstein Arnebergs vei 30	2024-08-27 11:30:00	72,3	78,7	-6,0	60	
ST11	Professor Kohts vei 27	2024-08-27 11:30:00	62,7	77,3	-6,0	60	
ST13	Kveldsrosvingen 1	2024-08-27 11:00:00	69,1	82,0	-6,0	60	
ST07	Kveldsro Terrasse 11A	2024-08-27 11:00:00	63,0	69,5	-6,0	60	
ST08	Kveldsro Terrasse 3	2024-08-27 11:00:00	59,7	68,8	-6,0	60	
ST09	Professor Kohts vei 109	2024-08-27 11:00:00	64,5	77,9	-6,0	60	
ST01	Oksenøyveien 25	2024-08-27 11:00:00	50,9	68,4	-6,0	60	
ST02	Professor Kohts vei 60A	2024-08-27 11:00:00	63,6	71,3	-6,0	60	
ST03	Holtet 18	2024-08-27 11:00:00	71,4	75,9	0,0	60	
ST12	Arnstein Arnebergs vei 30	2024-08-27 11:00:00	72,7	85,5	-6,0	60	
ST11	Professor Kohts vei 27	2024-08-27 11:00:00	62,6	75,8	-6,0	60	
ST13	Kveldsrosvingen 1	2024-08-27 10:30:00	72,2	84,2	-6,0	60	
ST07	Kveldsro Terrasse 11A	2024-08-27 10:30:00	62,0	70,3	-6,0	60	
ST08	Kveldsro Terrasse 3	2024-08-27 10:30:00	61,0	76,9	-6,0	60	
ST09	Professor Kohts vei 109	2024-08-27 10:30:00	65,8	85,0	-6,0	60	
ST01	Oksenøyveien 25	2024-08-27 10:30:00	50,5	61,7	-6,0	60	
ST02	Professor Kohts vei 60A	2024-08-27 10:30:00	63,7	68,3	-6,0	60	
ST03	Holtet 18	2024-08-27 10:30:00	72,2	87,4	0,0	60	
ST12	Arnstein Arnebergs vei 30	2024-08-27 10:30:00	72,9	88,4	-6,0	60	
ST11	Professor Kohts vei 27	2024-08-27 10:30:00	62,5	76,2	-6,0	60	

Namn	Adress	Datum	LEQ dBa	LMAX dBa	dbOffset	Larm	Kommentar
ST13	Kveldsrosvingen 1	2024-08-27 10:00:00	72,0	84,1	-6,0	60	
ST07	Kveldsro Terrasse 11A	2024-08-27 10:00:00	61,6	69,2	-6,0	60	
ST08	Kveldsro Terrasse 3	2024-08-27 10:00:00	60,6	67,2	-6,0	60	
ST09	Professor Kohts vei 109	2024-08-27 10:00:00	67,9	84,2	-6,0	60	
ST01	Oksenøyveien 25	2024-08-27 10:00:00	51,4	62,6	-6,0	60	
ST02	Professor Kohts vei 60A	2024-08-27 10:00:00	63,8	73,1	-6,0	60	
ST03	Holtet 18	2024-08-27 10:00:00	70,3	77,6	0,0	60	
ST12	Arnstein Arnebergs vei 30	2024-08-27 10:00:00	73,1	85,3	-6,0	60	
ST11	Professor Kohts vei 27	2024-08-27 10:00:00	63,2	74,7	-6,0	60	
ST13	Kveldsrosvingen 1	2024-08-27 09:30:00	72,5	93,6	-6,0	60	
ST07	Kveldsro Terrasse 11A	2024-08-27 09:30:00	62,1	73,9	-6,0	60	
ST08	Kveldsro Terrasse 3	2024-08-27 09:30:00	61,3	73,3	-6,0	60	
ST09	Professor Kohts vei 109	2024-08-27 09:30:00	65,8	77,4	-6,0	60	
ST01	Oksenøyveien 25	2024-08-27 09:30:00	54,7	75,9	-6,0	60	
ST02	Professor Kohts vei 60A	2024-08-27 09:30:00	64,2	70,5	-6,0	60	
ST03	Holtet 18	2024-08-27 09:30:00	72,2	86,9	0,0	60	
ST12	Arnstein Arnebergs vei 30	2024-08-27 09:30:00	73,1	88,8	-6,0	60	
ST11	Professor Kohts vei 27	2024-08-27 09:30:00	63,6	78,6	-6,0	60	
ST13	Kveldsrosvingen 1	2024-08-27 09:00:00	73,3	84,7	-6,0	60	
ST07	Kveldsro Terrasse 11A	2024-08-27 09:00:00	62,0	72,3	-6,0	60	
ST08	Kveldsro Terrasse 3	2024-08-27 09:00:00	61,8	74,8	-6,0	60	
ST09	Professor Kohts vei 109	2024-08-27 09:00:00	65,3	78,1	-6,0	60	
ST01	Oksenøyveien 25	2024-08-27 09:00:00	52,4	70,2	-6,0	60	
ST02	Professor Kohts vei 60A	2024-08-27 09:00:00	64,1	69,5	-6,0	60	
ST03	Holtet 18	2024-08-27 09:00:00	71,5	77,0	0,0	60	
ST12	Arnstein Arnebergs vei 30	2024-08-27 09:00:00	72,4	82,1	-6,0	60	
ST11	Professor Kohts vei 27	2024-08-27 09:00:00	63,9	72,9	-6,0	60	
ST13	Kveldsrosvingen 1	2024-08-27 08:30:00	72,9	83,1	-6,0	60	
ST07	Kveldsro Terrasse 11A	2024-08-27 08:30:00	60,9	68,6	-6,0	60	
ST08	Kveldsro Terrasse 3	2024-08-27 08:30:00	61,0	72,0	-6,0	60	
ST09	Professor Kohts vei 109	2024-08-27 08:30:00	66,6	80,1	-6,0	60	
ST01	Oksenøyveien 25	2024-08-27 08:30:00	56,0	79,9	-6,0	60	
ST02	Professor Kohts vei 60A	2024-08-27 08:30:00	64,1	71,9	-6,0	60	
ST03	Holtet 18	2024-08-27 08:30:00	73,0	79,4	0,0	60	
ST12	Arnstein Arnebergs vei 30	2024-08-27 08:30:00	73,1	86,0	-6,0	60	
ST11	Professor Kohts vei 27	2024-08-27 08:30:00	61,8	77,9	-6,0	60	
ST13	Kveldsrosvingen 1	2024-08-27 08:00:00	73,4	84,4	-6,0	60	
ST07	Kveldsro Terrasse 11A	2024-08-27 08:00:00	63,0	83,8	-6,0	60	
ST08	Kveldsro Terrasse 3	2024-08-27 08:00:00	61,8	78,2	-6,0	60	
ST09	Professor Kohts vei 109	2024-08-27 08:00:00	67,2	76,5	-6,0	60	
ST01	Oksenøyveien 25	2024-08-27 08:00:00	54,2	69,6	-6,0	60	
ST02	Professor Kohts vei 60A	2024-08-27 08:00:00	64,6	70,6	-6,0	60	
ST03	Holtet 18	2024-08-27 08:00:00	74,2	79,7	0,0	60	
ST12	Arnstein Arnebergs vei 30	2024-08-27 08:00:00	73,3	81,3	-6,0	60	

Namn	Adress	Datum	LEQ dBa	LMAX dBa	dbOffset	Larm	Kommentar
ST11	Professor Kohts vei 27	2024-08-27 08:00:00	62,1	75,1	-6,0	60	
ST13	Kveldsrosvingen 1	2024-08-27 07:30:00	70,5	81,8	-6,0	60	
ST07	Kveldsro Terrasse 11A	2024-08-27 07:30:00	61,3	71,3	-6,0	60	
ST08	Kveldsro Terrasse 3	2024-08-27 07:30:00	60,2	69,2	-6,0	60	
ST09	Professor Kohts vei 109	2024-08-27 07:30:00	65,5	76,3	-6,0	60	
ST01	Oksenøyveien 25	2024-08-27 07:30:00	54,5	68,7	-6,0	60	
ST02	Professor Kohts vei 60A	2024-08-27 07:30:00	64,1	68,3	-6,0	60	
ST03	Holtet 18	2024-08-27 07:30:00	72,6	79,6	0,0	60	
ST12	Arnstein Arnebergs vei 30	2024-08-27 07:30:00	73,5	84,3	-6,0	60	
ST11	Professor Kohts vei 27	2024-08-27 07:30:00	65,9	73,0	-6,0	60	
ST13	Kveldsrosvingen 1	2024-08-27 07:00:00	60,6	75,3	-6,0	60	
ST07	Kveldsro Terrasse 11A	2024-08-27 07:00:00	61,3	66,2	-6,0	60	
ST08	Kveldsro Terrasse 3	2024-08-27 07:00:00	57,2	65,5	-6,0	60	
ST09	Professor Kohts vei 109	2024-08-27 07:00:00	64,4	80,6	-6,0	60	
ST01	Oksenøyveien 25	2024-08-27 07:00:00	55,1	71,1	-6,0	60	
ST02	Professor Kohts vei 60A	2024-08-27 07:00:00	64,3	79,1	-6,0	60	
ST03	Holtet 18	2024-08-27 07:00:00	72,5	77,9	0,0	60	
ST12	Arnstein Arnebergs vei 30	2024-08-27 07:00:00	73,4	88,9	-6,0	60	
ST11	Professor Kohts vei 27	2024-08-27 07:00:00	65,1	74,9	-6,0	60	
ST13	Kveldsrosvingen 1	2024-08-27 06:30:00	60,3	70,0	-6,0	45	
ST07	Kveldsro Terrasse 11A	2024-08-27 06:30:00	62,8	70,5	-6,0	45	
ST08	Kveldsro Terrasse 3	2024-08-27 06:30:00	58,1	67,4	-6,0	45	
ST09	Professor Kohts vei 109	2024-08-27 06:30:00	64,9	89,8	-6,0	45	
ST01	Oksenøyveien 25	2024-08-27 06:30:00	54,3	60,4	-6,0	45	
ST02	Professor Kohts vei 60A	2024-08-27 06:30:00	63,8	75,1	-6,0	45	
ST03	Holtet 18	2024-08-27 06:30:00	73,9	82,4	0,0	45	
ST12	Arnstein Arnebergs vei 30	2024-08-27 06:30:00	73,4	80,2	-6,0	45	
ST11	Professor Kohts vei 27	2024-08-27 06:30:00	62,7	75,5	-6,0	45	
ST13	Kveldsrosvingen 1	2024-08-27 06:00:00	59,3	65,1	-6,0	45	
ST07	Kveldsro Terrasse 11A	2024-08-27 06:00:00	62,5	66,2	-6,0	45	
ST08	Kveldsro Terrasse 3	2024-08-27 06:00:00	57,4	61,1	-6,0	45	
ST09	Professor Kohts vei 109	2024-08-27 06:00:00	64,0	79,9	-6,0	45	
ST01	Oksenøyveien 25	2024-08-27 06:00:00	54,5	64,1	-6,0	45	
ST02	Professor Kohts vei 60A	2024-08-27 06:00:00	61,6	67,9	-6,0	45	
ST03	Holtet 18	2024-08-27 06:00:00	73,5	88,3	0,0	45	
ST12	Arnstein Arnebergs vei 30	2024-08-27 06:00:00	72,9	79,7	-6,0	45	
ST11	Professor Kohts vei 27	2024-08-27 06:00:00	60,2	79,5	-6,0	45	
ST13	Kveldsrosvingen 1	2024-08-27 05:30:00	57,4	69,2	-6,0	45	
ST07	Kveldsro Terrasse 11A	2024-08-27 05:30:00	59,7	65,3	-6,0	45	
ST08	Kveldsro Terrasse 3	2024-08-27 05:30:00	54,4	60,9	-6,0	45	
ST09	Professor Kohts vei 109	2024-08-27 05:30:00	61,1	75,7	-6,0	45	
ST01	Oksenøyveien 25	2024-08-27 05:30:00	50,7	59,4	-6,0	45	
ST02	Professor Kohts vei 60A	2024-08-27 05:30:00	59,2	65,8	-6,0	45	
ST03	Holtet 18	2024-08-27 05:30:00	70,1	77,6	0,0	45	

Namn	Adress	Datum	LEQ dBa	LMAX dBa	dbOffset	Larm	Kommentar
ST12	Arnstein Arnebergs vei 30	2024-08-27 05:30:00	69,9	79,9	-6,0	45	
ST11	Professor Kohts vei 27	2024-08-27 05:30:00	57,3	72,9	-6,0	45	
ST13	Kveldsrosvingen 1	2024-08-27 05:00:00	56,0	65,6	-6,0	45	
ST07	Kveldsro Terrasse 11A	2024-08-27 05:00:00	56,9	66,2	-6,0	45	
ST08	Kveldsro Terrasse 3	2024-08-27 05:00:00	52,2	61,5	-6,0	45	
ST09	Professor Kohts vei 109	2024-08-27 05:00:00	59,4	79,5	-6,0	45	
ST01	Oksenøyveien 25	2024-08-27 05:00:00	47,7	60,4	-6,0	45	
ST02	Professor Kohts vei 60A	2024-08-27 05:00:00	57,7	67,9	-6,0	45	
ST03	Holtet 18	2024-08-27 05:00:00	67,3	78,2	0,0	45	
ST12	Arnstein Arnebergs vei 30	2024-08-27 05:00:00	67,2	80,1	-6,0	45	
ST11	Professor Kohts vei 27	2024-08-27 05:00:00	54,6	74,9	-6,0	45	
ST13	Kveldsrosvingen 1	2024-08-27 04:30:00	57,8	69,4	-6,0	45	
ST07	Kveldsro Terrasse 11A	2024-08-27 04:30:00	56,1	64,1	-6,0	45	
ST08	Kveldsro Terrasse 3	2024-08-27 04:30:00	51,3	59,4	-6,0	45	
ST09	Professor Kohts vei 109	2024-08-27 04:30:00	57,3	72,3	-6,0	45	
ST01	Oksenøyveien 25	2024-08-27 04:30:00	46,3	60,3	-6,0	45	
ST02	Professor Kohts vei 60A	2024-08-27 04:30:00	56,5	68,1	-6,0	45	
ST03	Holtet 18	2024-08-27 04:30:00	66,1	76,4	0,0	45	
ST12	Arnstein Arnebergs vei 30	2024-08-27 04:30:00	66,1	78,4	-6,0	45	
ST11	Professor Kohts vei 27	2024-08-27 04:30:00	51,5	74,5	-6,0	45	
ST13	Kveldsrosvingen 1	2024-08-27 04:00:00	53,1	60,9	-6,0	45	
ST07	Kveldsro Terrasse 11A	2024-08-27 04:00:00	53,7	63,5	-6,0	45	
ST08	Kveldsro Terrasse 3	2024-08-27 04:00:00	48,7	59,5	-6,0	45	
ST09	Professor Kohts vei 109	2024-08-27 04:00:00	54,6	66,0	-6,0	45	
ST01	Oksenøyveien 25	2024-08-27 04:00:00	44,3	58,0	-6,0	45	
ST02	Professor Kohts vei 60A	2024-08-27 04:00:00	53,4	64,5	-6,0	45	
ST03	Holtet 18	2024-08-27 04:00:00	63,5	75,0	0,0	45	
ST12	Arnstein Arnebergs vei 30	2024-08-27 04:00:00	63,9	77,8	-6,0	45	
ST11	Professor Kohts vei 27	2024-08-27 04:00:00	46,2	68,1	-6,0	45	
ST13	Kveldsrosvingen 1	2024-08-27 03:30:00	53,2	62,1	-6,0	45	
ST07	Kveldsro Terrasse 11A	2024-08-27 03:30:00	53,9	64,0	-6,0	45	
ST08	Kveldsro Terrasse 3	2024-08-27 03:30:00	48,9	59,5	-6,0	45	
ST09	Professor Kohts vei 109	2024-08-27 03:30:00	55,2	66,1	-6,0	45	
ST01	Oksenøyveien 25	2024-08-27 03:30:00	43,7	57,8	-6,0	45	
ST02	Professor Kohts vei 60A	2024-08-27 03:30:00	53,0	66,6	-6,0	45	
ST03	Holtet 18	2024-08-27 03:30:00	63,3	76,5	0,0	45	
ST12	Arnstein Arnebergs vei 30	2024-08-27 03:30:00	64,1	79,4	-6,0	45	
ST11	Professor Kohts vei 27	2024-08-27 03:30:00	48,5	70,1	-6,0	45	
ST13	Kveldsrosvingen 1	2024-08-27 03:00:00	52,5	59,2	-6,0	45	
ST07	Kveldsro Terrasse 11A	2024-08-27 03:00:00	51,8	63,0	-6,0	45	
ST08	Kveldsro Terrasse 3	2024-08-27 03:00:00	47,2	58,7	-6,0	45	
ST09	Professor Kohts vei 109	2024-08-27 03:00:00	52,8	64,2	-6,0	45	
ST01	Oksenøyveien 25	2024-08-27 03:00:00	41,2	55,1	-6,0	45	
ST02	Professor Kohts vei 60A	2024-08-27 03:00:00	52,4	64,5	-6,0	45	

Namn	Adress	Datum	LEQ dBa	LMAX dBa	dbOffset	Larm	Kommentar
ST03	Holtet 18	2024-08-27 03:00:00	61,2	74,4	0,0	45	
ST12	Arnstein Arnebergs vei 30	2024-08-27 03:00:00	61,9	76,9	-6,0	45	
ST11	Professor Kohts vei 27	2024-08-27 03:00:00	45,9	65,9	-6,0	45	
ST13	Kveldsrosvingen 1	2024-08-27 02:30:00	54,7	66,3	-6,0	45	
ST07	Kveldsro Terrasse 11A	2024-08-27 02:30:00	53,7	64,9	-6,0	45	
ST08	Kveldsro Terrasse 3	2024-08-27 02:30:00	49,2	59,2	-6,0	45	
ST09	Professor Kohts vei 109	2024-08-27 02:30:00	54,9	65,0	-6,0	45	
ST01	Oksenøyveien 25	2024-08-27 02:30:00	42,7	55,9	-6,0	45	
ST02	Professor Kohts vei 60A	2024-08-27 02:30:00	54,4	65,7	-6,0	45	
ST03	Holtet 18	2024-08-27 02:30:00	63,6	75,2	0,0	45	
ST12	Arnstein Arnebergs vei 30	2024-08-27 02:30:00	63,5	78,4	-6,0	45	
ST11	Professor Kohts vei 27	2024-08-27 02:30:00	49,1	69,9	-6,0	45	
ST13	Kveldsrosvingen 1	2024-08-27 02:00:00	55,0	65,2	-6,0	45	
ST07	Kveldsro Terrasse 11A	2024-08-27 02:00:00	53,4	64,6	-6,0	45	
ST08	Kveldsro Terrasse 3	2024-08-27 02:00:00	49,5	61,1	-6,0	45	
ST09	Professor Kohts vei 109	2024-08-27 02:00:00	55,4	71,3	-6,0	45	
ST01	Oksenøyveien 25	2024-08-27 02:00:00	41,8	58,0	-6,0	45	
ST02	Professor Kohts vei 60A	2024-08-27 02:00:00	53,6	63,5	-6,0	45	
ST03	Holtet 18	2024-08-27 02:00:00	63,2	77,1	0,0	45	
ST12	Arnstein Arnebergs vei 30	2024-08-27 02:00:00	63,4	78,0	-6,0	45	
ST11	Professor Kohts vei 27	2024-08-27 02:00:00	48,4	67,0	-6,0	45	
ST13	Kveldsrosvingen 1	2024-08-27 01:30:00	54,5	61,1	-6,0	45	
ST07	Kveldsro Terrasse 11A	2024-08-27 01:30:00	53,3	67,6	-6,0	45	
ST08	Kveldsro Terrasse 3	2024-08-27 01:30:00	48,9	59,5	-6,0	45	
ST09	Professor Kohts vei 109	2024-08-27 01:30:00	55,6	69,9	-6,0	45	
ST01	Oksenøyveien 25	2024-08-27 01:30:00	43,5	57,0	-6,0	45	
ST02	Professor Kohts vei 60A	2024-08-27 01:30:00	54,2	65,7	-6,0	45	
ST03	Holtet 18	2024-08-27 01:30:00	63,2	75,3	0,0	45	
ST12	Arnstein Arnebergs vei 30	2024-08-27 01:30:00	63,1	81,4	-6,0	45	
ST11	Professor Kohts vei 27	2024-08-27 01:30:00	50,6	67,3	-6,0	45	
ST13	Kveldsrosvingen 1	2024-08-27 01:00:00	53,5	67,3	-6,0	45	
ST07	Kveldsro Terrasse 11A	2024-08-27 01:00:00	53,8	64,8	-6,0	45	
ST08	Kveldsro Terrasse 3	2024-08-27 01:00:00	49,4	60,3	-6,0	45	
ST09	Professor Kohts vei 109	2024-08-27 01:00:00	56,1	69,7	-6,0	45	
ST01	Oksenøyveien 25	2024-08-27 01:00:00	41,7	53,6	-6,0	45	
ST02	Professor Kohts vei 60A	2024-08-27 01:00:00	55,0	72,0	-6,0	45	
ST03	Holtet 18	2024-08-27 01:00:00	64,0	78,4	0,0	45	
ST12	Arnstein Arnebergs vei 30	2024-08-27 01:00:00	63,4	77,5	-6,0	45	
ST11	Professor Kohts vei 27	2024-08-27 01:00:00	51,7	70,1	-6,0	45	
ST13	Kveldsrosvingen 1	2024-08-27 00:30:00	54,3	61,7	-6,0	45	
ST07	Kveldsro Terrasse 11A	2024-08-27 00:30:00	54,8	70,5	-6,0	45	
ST08	Kveldsro Terrasse 3	2024-08-27 00:30:00	50,6	61,5	-6,0	45	
ST09	Professor Kohts vei 109	2024-08-27 00:30:00	56,6	72,5	-6,0	45	
ST01	Oksenøyveien 25	2024-08-27 00:30:00	41,8	59,9	-6,0	45	

Namn	Adress	Datum	LEQ dBa	LMAX dBa	dbOffset	Larm	Kommentar
ST02	Professor Kohts vei 60A	2024-08-27 00:30:00	55,7	65,0	-6,0	45	
ST03	Holtet 18	2024-08-27 00:30:00	64,7	75,9	0,0	45	
ST12	Arnstein Arnebergs vei 30	2024-08-27 00:30:00	64,1	78,6	-6,0	45	
ST11	Professor Kohts vei 27	2024-08-27 00:30:00	50,6	67,5	-6,0	45	
ST13	Kveldsrosvingen 1	2024-08-27 00:00:00	55,9	68,9	-6,0	45	
ST07	Kveldsro Terrasse 11A	2024-08-27 00:00:00	55,5	69,2	-6,0	45	
ST08	Kveldsro Terrasse 3	2024-08-27 00:00:00	51,1	60,2	-6,0	45	
ST09	Professor Kohts vei 109	2024-08-27 00:00:00	57,2	71,5	-6,0	45	
ST01	Oksenøyveien 25	2024-08-27 00:00:00	42,2	55,9	-6,0	45	
ST02	Professor Kohts vei 60A	2024-08-27 00:00:00	56,2	68,5	-6,0	45	
ST03	Holtet 18	2024-08-27 00:00:00	65,1	76,7	0,0	45	
ST12	Arnstein Arnebergs vei 30	2024-08-27 00:00:00	64,4	75,9	-6,0	45	
ST11	Professor Kohts vei 27	2024-08-27 00:00:00	52,7	67,0	-6,0	45	
ST13	Kveldsrosvingen 1	2024-08-26 23:30:00	56,1	66,7	-6,0	45	
ST07	Kveldsro Terrasse 11A	2024-08-26 23:30:00	56,7	66,1	-6,0	45	
ST08	Kveldsro Terrasse 3	2024-08-26 23:30:00	52,5	62,1	-6,0	45	
ST09	Professor Kohts vei 109	2024-08-26 23:30:00	58,9	71,8	-6,0	45	
ST01	Oksenøyveien 25	2024-08-26 23:30:00	43,4	56,8	-6,0	45	
ST02	Professor Kohts vei 60A	2024-08-26 23:30:00	57,0	67,1	-6,0	45	
ST03	Holtet 18	2024-08-26 23:30:00	66,3	79,7	0,0	45	
ST12	Arnstein Arnebergs vei 30	2024-08-26 23:30:00	65,1	75,4	-6,0	45	
ST11	Professor Kohts vei 27	2024-08-26 23:30:00	56,2	73,7	-6,0	45	
ST13	Kveldsrosvingen 1	2024-08-26 23:00:00	56,4	63,8	-6,0	45	
ST07	Kveldsro Terrasse 11A	2024-08-26 23:00:00	57,6	64,2	-6,0	45	
ST08	Kveldsro Terrasse 3	2024-08-26 23:00:00	53,0	62,3	-6,0	45	
ST09	Professor Kohts vei 109	2024-08-26 23:00:00	59,2	70,1	-6,0	45	
ST01	Oksenøyveien 25	2024-08-26 23:00:00	43,3	55,6	-6,0	45	
ST02	Professor Kohts vei 60A	2024-08-26 23:00:00	58,8	67,1	-6,0	45	
ST03	Holtet 18	2024-08-26 23:00:00	67,4	75,8	0,0	45	
ST12	Arnstein Arnebergs vei 30	2024-08-26 23:00:00	66,3	75,9	-6,0	45	
ST11	Professor Kohts vei 27	2024-08-26 23:00:00	56,7	72,7	-6,0	45	
ST13	Kveldsrosvingen 1	2024-08-26 22:30:00	57,3	70,7	-6,0	45	
ST07	Kveldsro Terrasse 11A	2024-08-26 22:30:00	59,4	72,2	-6,0	45	
ST08	Kveldsro Terrasse 3	2024-08-26 22:30:00	54,9	71,3	-6,0	45	
ST09	Professor Kohts vei 109	2024-08-26 22:30:00	61,2	74,5	-6,0	45	
ST01	Oksenøyveien 25	2024-08-26 22:30:00	43,9	57,5	-6,0	45	
ST02	Professor Kohts vei 60A	2024-08-26 22:30:00	60,3	75,0	-6,0	45	
ST03	Holtet 18	2024-08-26 22:30:00	68,6	87,9	0,0	45	
ST12	Arnstein Arnebergs vei 30	2024-08-26 22:30:00	67,8	79,8	-6,0	45	
ST11	Professor Kohts vei 27	2024-08-26 22:30:00	57,9	76,7	-6,0	45	
ST13	Kveldsrosvingen 1	2024-08-26 22:00:00	58,3	73,2	-6,0	55	
ST07	Kveldsro Terrasse 11A	2024-08-26 22:00:00	60,0	70,6	-6,0	55	
ST08	Kveldsro Terrasse 3	2024-08-26 22:00:00	55,8	70,7	-6,0	55	
ST09	Professor Kohts vei 109	2024-08-26 22:00:00	62,5	82,7	-6,0	55	

Namn	Adress	Datum	LEQ dBa	LMAX dBa	dbOffset	Larm	Kommentar
ST01	Oksenøyveien 25	2024-08-26 22:00:00	45,3	57,4	-6,0	55	
ST02	Professor Kohts vei 60A	2024-08-26 22:00:00	61,4	75,5	-6,0	55	
ST03	Holtet 18	2024-08-26 22:00:00	69,6	82,5	0,0	55	
ST12	Arnstein Arnebergs vei 30	2024-08-26 22:00:00	70,0	95,4	-6,0	55	
ST11	Professor Kohts vei 27	2024-08-26 22:00:00	59,2	74,2	-6,0	55	
ST13	Kveldsrosvingen 1	2024-08-26 21:30:00	59,1	72,6	-6,0	55	
ST07	Kveldsro Terrasse 11A	2024-08-26 21:30:00	61,2	72,9	-6,0	55	
ST08	Kveldsro Terrasse 3	2024-08-26 21:30:00	56,8	73,4	-6,0	55	
ST09	Professor Kohts vei 109	2024-08-26 21:30:00	63,7	87,6	-6,0	55	
ST01	Oksenøyveien 25	2024-08-26 21:30:00	46,7	58,2	-6,0	55	
ST02	Professor Kohts vei 60A	2024-08-26 21:30:00	62,0	71,6	-6,0	55	
ST03	Holtet 18	2024-08-26 21:30:00	70,2	85,5	0,0	55	
ST12	Arnstein Arnebergs vei 30	2024-08-26 21:30:00	70,4	81,4	-6,0	55	
ST11	Professor Kohts vei 27	2024-08-26 21:30:00	61,1	76,0	-6,0	55	
ST13	Kveldsrosvingen 1	2024-08-26 21:00:00	59,4	65,0	-6,0	55	
ST07	Kveldsro Terrasse 11A	2024-08-26 21:00:00	62,1	68,1	-6,0	55	
ST08	Kveldsro Terrasse 3	2024-08-26 21:00:00	57,4	62,2	-6,0	55	
ST09	Professor Kohts vei 109	2024-08-26 21:00:00	63,9	75,1	-6,0	55	
ST01	Oksenøyveien 25	2024-08-26 21:00:00	46,4	56,1	-6,0	55	
ST02	Professor Kohts vei 60A	2024-08-26 21:00:00	62,3	71,1	-6,0	55	
ST03	Holtet 18	2024-08-26 21:00:00	70,2	77,5	0,0	55	
ST12	Arnstein Arnebergs vei 30	2024-08-26 21:00:00	70,6	82,0	-6,0	55	
ST11	Professor Kohts vei 27	2024-08-26 21:00:00	61,9	73,1	-6,0	55	
ST13	Kveldsrosvingen 1	2024-08-26 20:30:00	59,7	64,8	-6,0	55	
ST07	Kveldsro Terrasse 11A	2024-08-26 20:30:00	62,1	71,1	-6,0	55	
ST08	Kveldsro Terrasse 3	2024-08-26 20:30:00	58,2	80,6	-6,0	55	
ST09	Professor Kohts vei 109	2024-08-26 20:30:00	64,3	75,6	-6,0	55	
ST01	Oksenøyveien 25	2024-08-26 20:30:00	47,8	65,0	-6,0	55	
ST02	Professor Kohts vei 60A	2024-08-26 20:30:00	62,9	70,6	-6,0	55	
ST03	Holtet 18	2024-08-26 20:30:00	70,9	78,9	0,0	55	
ST12	Arnstein Arnebergs vei 30	2024-08-26 20:30:00	71,3	81,2	-6,0	55	
ST11	Professor Kohts vei 27	2024-08-26 20:30:00	61,6	73,4	-6,0	55	
ST13	Kveldsrosvingen 1	2024-08-26 20:00:00	60,0	67,8	-6,0	55	
ST07	Kveldsro Terrasse 11A	2024-08-26 20:00:00	62,6	66,8	-6,0	55	
ST08	Kveldsro Terrasse 3	2024-08-26 20:00:00	58,2	63,6	-6,0	55	
ST09	Professor Kohts vei 109	2024-08-26 20:00:00	64,4	73,9	-6,0	55	
ST01	Oksenøyveien 25	2024-08-26 20:00:00	50,0	65,4	-6,0	55	
ST02	Professor Kohts vei 60A	2024-08-26 20:00:00	63,5	69,4	-6,0	55	
ST03	Holtet 18	2024-08-26 20:00:00	71,0	79,3	0,0	55	
ST12	Arnstein Arnebergs vei 30	2024-08-26 20:00:00	71,5	82,5	-6,0	55	
ST11	Professor Kohts vei 27	2024-08-26 20:00:00	62,1	73,7	-6,0	55	
ST13	Kveldsrosvingen 1	2024-08-26 19:30:00	60,3	74,6	-6,0	55	
ST07	Kveldsro Terrasse 11A	2024-08-26 19:30:00	62,8	69,5	-6,0	55	
ST08	Kveldsro Terrasse 3	2024-08-26 19:30:00	58,2	64,3	-6,0	55	

Namn	Adress	Datum	LEQ dBa	LMAX dBa	dbOffset	Larm	Kommentar
ST09	Professor Kohts vei 109	2024-08-26 19:30:00	64,8	74,0	-6,0	55	
ST01	Oksenøyveien 25	2024-08-26 19:30:00	52,4	68,6	-6,0	55	
ST02	Professor Kohts vei 60A	2024-08-26 19:30:00	63,6	70,1	-6,0	55	
ST03	Holtet 18	2024-08-26 19:30:00	70,8	82,1	0,0	55	
ST12	Arnstein Arnebergs vei 30	2024-08-26 19:30:00	71,4	81,1	-6,0	55	
ST11	Professor Kohts vei 27	2024-08-26 19:30:00	61,9	73,6	-6,0	55	
ST09	Professor Kohts vei 109	2024-08-26 19:15:00	65,5	72,4	-6,0	55	
ST13	Kveldsrosvingen 1	2024-08-26 19:00:00	65,0	78,2	-6,0	60	
ST07	Kveldsro Terrasse 11A	2024-08-26 19:00:00	63,5	72,9	-6,0	60	
ST08	Kveldsro Terrasse 3	2024-08-26 19:00:00	60,4	72,0	-6,0	60	
ST01	Oksenøyveien 25	2024-08-26 19:00:00	49,4	64,9	-6,0	60	
ST02	Professor Kohts vei 60A	2024-08-26 19:00:00	64,4	71,6	-6,0	60	
ST03	Holtet 18	2024-08-26 19:00:00	71,2	86,4	0,0	60	
ST12	Arnstein Arnebergs vei 30	2024-08-26 19:00:00	71,6	84,6	-6,0	60	
ST11	Professor Kohts vei 27	2024-08-26 19:00:00	63,9	89,7	-6,0	60	
ST09	Professor Kohts vei 109	2024-08-26 18:45:00	69,8	85,2	-6,0	60	
ST13	Kveldsrosvingen 1	2024-08-26 18:30:00	70,2	81,5	-6,0	60	
ST07	Kveldsro Terrasse 11A	2024-08-26 18:30:00	64,0	69,8	-6,0	60	
ST08	Kveldsro Terrasse 3	2024-08-26 18:30:00	63,0	75,6	-6,0	60	
ST01	Oksenøyveien 25	2024-08-26 18:30:00	49,9	68,7	-6,0	60	
ST02	Professor Kohts vei 60A	2024-08-26 18:30:00	64,7	74,2	-6,0	60	
ST03	Holtet 18	2024-08-26 18:30:00	71,6	79,4	0,0	60	
ST12	Arnstein Arnebergs vei 30	2024-08-26 18:30:00	72,7	92,8	-6,0	60	
ST11	Professor Kohts vei 27	2024-08-26 18:30:00	63,3	72,1	-6,0	60	
ST13	Kveldsrosvingen 1	2024-08-26 18:00:00	71,9	87,8	-6,0	60	
ST07	Kveldsro Terrasse 11A	2024-08-26 18:00:00	63,7	68,3	-6,0	60	
ST08	Kveldsro Terrasse 3	2024-08-26 18:00:00	63,6	74,9	-6,0	60	
ST09	Professor Kohts vei 109	2024-08-26 18:00:00	71,0	86,8	-6,0	60	
ST01	Oksenøyveien 25	2024-08-26 18:00:00	50,5	68,6	-6,0	60	
ST02	Professor Kohts vei 60A	2024-08-26 18:00:00	64,7	71,3	-6,0	60	
ST03	Holtet 18	2024-08-26 18:00:00	71,9	82,2	0,0	60	
ST12	Arnstein Arnebergs vei 30	2024-08-26 18:00:00	72,1	80,5	-6,0	60	
ST11	Professor Kohts vei 27	2024-08-26 18:00:00	63,9	73,1	-6,0	60	
ST09	Professor Kohts vei 109	2024-08-26 17:45:00	68,8	81,3	-6,0	60	
ST13	Kveldsrosvingen 1	2024-08-26 17:30:00	72,4	87,1	-6,0	60	
ST07	Kveldsro Terrasse 11A	2024-08-26 17:30:00	64,4	72,4	-6,0	60	
ST08	Kveldsro Terrasse 3	2024-08-26 17:30:00	63,8	70,8	-6,0	60	
ST01	Oksenøyveien 25	2024-08-26 17:30:00	50,6	68,4	-6,0	60	
ST02	Professor Kohts vei 60A	2024-08-26 17:30:00	65,1	70,5	-6,0	60	
ST03	Holtet 18	2024-08-26 17:30:00	72,0	79,1	0,0	60	
ST12	Arnstein Arnebergs vei 30	2024-08-26 17:30:00	72,3	84,0	-6,0	60	
ST11	Professor Kohts vei 27	2024-08-26 17:30:00	63,9	72,2	-6,0	60	
ST13	Kveldsrosvingen 1	2024-08-26 17:00:00	73,5	85,7	-6,0	60	
ST07	Kveldsro Terrasse 11A	2024-08-26 17:00:00	63,9	72,8	-6,0	60	

Namn	Adress	Datum	LEQ dBa	LMAX dBa	dbOffset	Larm	Kommentar
ST08	Kveldsro Terrasse 3	2024-08-26 17:00:00	64,2	74,3	-6,0	60	
ST01	Oksenøyveien 25	2024-08-26 17:00:00	49,8	64,3	-6,0	60	
ST02	Professor Kohts vei 60A	2024-08-26 17:00:00	65,2	73,8	-6,0	60	
ST03	Holtet 18	2024-08-26 17:00:00	73,5	89,1	0,0	60	
ST12	Arnstein Arnebergs vei 30	2024-08-26 17:00:00	72,2	86,4	-6,0	60	
ST11	Professor Kohts vei 27	2024-08-26 17:00:00	65,2	84,7	-6,0	60	
ST13	Kveldsrosvingen 1	2024-08-26 16:30:00	73,7	82,6	-6,0	60	
ST07	Kveldsro Terrasse 11A	2024-08-26 16:30:00	64,2	73,1	-6,0	60	
ST08	Kveldsro Terrasse 3	2024-08-26 16:30:00	64,1	74,6	-6,0	60	
ST01	Oksenøyveien 25	2024-08-26 16:30:00	50,3	65,3	-6,0	60	
ST02	Professor Kohts vei 60A	2024-08-26 16:30:00	65,6	70,6	-6,0	60	
ST03	Holtet 18	2024-08-26 16:30:00	72,8	79,1	0,0	60	
ST12	Arnstein Arnebergs vei 30	2024-08-26 16:30:00	72,4	82,5	-6,0	60	
ST11	Professor Kohts vei 27	2024-08-26 16:30:00	65,1	77,2	-6,0	60	
ST13	Kveldsrosvingen 1	2024-08-26 16:00:00	73,7	83,0	-6,0	60	
ST07	Kveldsro Terrasse 11A	2024-08-26 16:00:00	64,4	75,3	-6,0	60	
ST08	Kveldsro Terrasse 3	2024-08-26 16:00:00	63,8	75,5	-6,0	60	
ST01	Oksenøyveien 25	2024-08-26 16:00:00	50,5	63,7	-6,0	60	
ST02	Professor Kohts vei 60A	2024-08-26 16:00:00	65,5	79,3	-6,0	60	
ST03	Holtet 18	2024-08-26 16:00:00	73,7	90,8	0,0	60	
ST12	Arnstein Arnebergs vei 30	2024-08-26 16:00:00	72,2	94,9	-6,0	60	
ST11	Professor Kohts vei 27	2024-08-26 16:00:00	64,8	71,2	-6,0	60	
ST13	Kveldsrosvingen 1	2024-08-26 15:30:00	67,7	79,5	-6,0	60	
ST07	Kveldsro Terrasse 11A	2024-08-26 15:30:00	61,5	66,9	-6,0	60	
ST08	Kveldsro Terrasse 3	2024-08-26 15:30:00	60,3	71,1	-6,0	60	
ST01	Oksenøyveien 25	2024-08-26 15:30:00	50,9	69,7	-6,0	60	
ST02	Professor Kohts vei 60A	2024-08-26 15:30:00	65,3	69,5	-6,0	60	
ST03	Holtet 18	2024-08-26 15:30:00	70,8	77,2	0,0	60	
ST12	Arnstein Arnebergs vei 30	2024-08-26 15:30:00	72,0	87,8	-6,0	60	
ST11	Professor Kohts vei 27	2024-08-26 15:30:00	65,6	83,0	-6,0	60	
ST13	Kveldsrosvingen 1	2024-08-26 15:00:00	69,6	82,3	-6,0	60	
ST07	Kveldsro Terrasse 11A	2024-08-26 15:00:00	63,1	70,1	-6,0	60	
ST08	Kveldsro Terrasse 3	2024-08-26 15:00:00	61,6	70,4	-6,0	60	
ST01	Oksenøyveien 25	2024-08-26 15:00:00	52,9	72,9	-6,0	60	
ST02	Professor Kohts vei 60A	2024-08-26 15:00:00	65,6	71,6	-6,0	60	
ST03	Holtet 18	2024-08-26 15:00:00	72,1	77,0	0,0	60	
ST12	Arnstein Arnebergs vei 30	2024-08-26 15:00:00	72,5	86,3	-6,0	60	
ST11	Professor Kohts vei 27	2024-08-26 15:00:00	64,7	72,3	-6,0	60	
ST13	Kveldsrosvingen 1	2024-08-26 14:30:00	73,4	81,6	-6,0	60	
ST07	Kveldsro Terrasse 11A	2024-08-26 14:30:00	64,6	69,6	-6,0	60	
ST08	Kveldsro Terrasse 3	2024-08-26 14:30:00	64,1	72,6	-6,0	60	
ST09	Professor Kohts vei 109	2024-08-26 14:30:00	67,3	79,1	-6,0	60	
ST01	Oksenøyveien 25	2024-08-26 14:30:00	50,4	67,5	-6,0	60	
ST02	Professor Kohts vei 60A	2024-08-26 14:30:00	65,5	69,3	-6,0	60	

Namn	Adress	Datum	LEQ dBa	LMAX dBa	dbOffset	Larm	Kommentar
ST03	Holtet 18	2024-08-26 14:30:00	72,1	77,6	0,0	60	
ST12	Arnstein Arnebergs vei 30	2024-08-26 14:30:00	72,8	89,1	-6,0	60	
ST11	Professor Kohts vei 27	2024-08-26 14:30:00	63,8	74,1	-6,0	60	
ST13	Kveldsrosvingen 1	2024-08-26 14:00:00	72,8	86,1	-6,0	60	
ST07	Kveldsro Terrasse 11A	2024-08-26 14:00:00	65,4	76,6	-6,0	60	
ST08	Kveldsro Terrasse 3	2024-08-26 14:00:00	65,9	77,6	-6,0	60	
ST01	Oksenøyveien 25	2024-08-26 14:00:00	51,7	76,4	-6,0	60	
ST02	Professor Kohts vei 60A	2024-08-26 14:00:00	65,2	71,5	-6,0	60	
ST03	Holtet 18	2024-08-26 14:00:00	73,1	88,6	0,0	60	
ST12	Arnstein Arnebergs vei 30	2024-08-26 14:00:00	72,9	83,1	-6,0	60	
ST11	Professor Kohts vei 27	2024-08-26 14:00:00	63,1	71,0	-6,0	60	
ST13	Kveldsrosvingen 1	2024-08-26 13:30:00	73,3	89,2	-6,0	60	
ST07	Kveldsro Terrasse 11A	2024-08-26 13:30:00	65,1	70,1	-6,0	60	
ST08	Kveldsro Terrasse 3	2024-08-26 13:30:00	64,9	71,8	-6,0	60	
ST01	Oksenøyveien 25	2024-08-26 13:30:00	50,3	73,8	-6,0	60	
ST02	Professor Kohts vei 60A	2024-08-26 13:30:00	65,3	82,5	-6,0	60	
ST03	Holtet 18	2024-08-26 13:30:00	71,5	77,9	0,0	60	
ST12	Arnstein Arnebergs vei 30	2024-08-26 13:30:00	72,7	87,6	-6,0	60	
ST11	Professor Kohts vei 27	2024-08-26 13:30:00	63,0	71,2	-6,0	60	
ST13	Kveldsrosvingen 1	2024-08-26 13:00:00	73,5	83,0	-6,0	60	
ST07	Kveldsro Terrasse 11A	2024-08-26 13:00:00	64,2	71,0	-6,0	60	
ST08	Kveldsro Terrasse 3	2024-08-26 13:00:00	64,7	77,6	-6,0	60	
ST01	Oksenøyveien 25	2024-08-26 13:00:00	52,0	75,1	-6,0	60	
ST02	Professor Kohts vei 60A	2024-08-26 13:00:00	65,0	70,7	-6,0	60	
ST03	Holtet 18	2024-08-26 13:00:00	71,1	80,3	0,0	60	
ST12	Arnstein Arnebergs vei 30	2024-08-26 13:00:00	72,7	83,5	-6,0	60	
ST11	Professor Kohts vei 27	2024-08-26 13:00:00	62,9	71,4	-6,0	60	
ST13	Kveldsrosvingen 1	2024-08-26 12:30:00	74,0	85,6	-6,0	60	
ST07	Kveldsro Terrasse 11A	2024-08-26 12:30:00	64,5	70,2	-6,0	60	
ST08	Kveldsro Terrasse 3	2024-08-26 12:30:00	65,0	72,8	-6,0	60	
ST01	Oksenøyveien 25	2024-08-26 12:30:00	50,5	69,5	-6,0	60	
ST02	Professor Kohts vei 60A	2024-08-26 12:30:00	64,7	71,9	-6,0	60	
ST03	Holtet 18	2024-08-26 12:30:00	71,3	76,0	0,0	60	
ST12	Arnstein Arnebergs vei 30	2024-08-26 12:30:00	73,1	84,9	-6,0	60	
ST11	Professor Kohts vei 27	2024-08-26 12:30:00	63,3	75,0	-6,0	60	
ST13	Kveldsrosvingen 1	2024-08-26 12:00:00	73,0	89,2	-6,0	60	
ST07	Kveldsro Terrasse 11A	2024-08-26 12:00:00	63,9	70,2	-6,0	60	
ST08	Kveldsro Terrasse 3	2024-08-26 12:00:00	63,9	74,3	-6,0	60	
ST01	Oksenøyveien 25	2024-08-26 12:00:00	49,8	62,8	-6,0	60	
ST02	Professor Kohts vei 60A	2024-08-26 12:00:00	64,2	72,4	-6,0	60	
ST03	Holtet 18	2024-08-26 12:00:00	70,2	77,1	0,0	60	
ST12	Arnstein Arnebergs vei 30	2024-08-26 12:00:00	72,2	79,0	-6,0	60	
ST11	Professor Kohts vei 27	2024-08-26 12:00:00	63,2	77,6	-6,0	60	
ST13	Kveldsrosvingen 1	2024-08-26 11:30:00	67,9	91,9	-6,0	60	

Namn	Adress	Datum	LEQ dBa	LMAX dBa	dbOffset	Larm	Kommentar
ST07	Kveldsro Terrasse 11A	2024-08-26 11:30:00	63,6	71,4	-6,0	60	
ST08	Kveldsro Terrasse 3	2024-08-26 11:30:00	61,1	71,0	-6,0	60	
ST01	Oksenøyveien 25	2024-08-26 11:30:00	48,8	66,9	-6,0	60	
ST02	Professor Kohts vei 60A	2024-08-26 11:30:00	64,5	71,4	-6,0	60	
ST03	Holtet 18	2024-08-26 11:30:00	70,3	76,7	0,0	60	
ST12	Arnstein Arnebergs vei 30	2024-08-26 11:30:00	72,5	79,9	-6,0	60	
ST11	Professor Kohts vei 27	2024-08-26 11:30:00	62,9	71,7	-6,0	60	
ST09	Professor Kohts vei 109	2024-08-26 11:15:00	65,6	74,5	-6,0	60	
ST13	Kveldsrosvingen 1	2024-08-26 11:00:00	68,6	79,2	-6,0	60	
ST07	Kveldsro Terrasse 11A	2024-08-26 11:00:00	63,2	84,1	-6,0	60	
ST08	Kveldsro Terrasse 3	2024-08-26 11:00:00	62,2	74,5	-6,0	60	
ST01	Oksenøyveien 25	2024-08-26 11:00:00	49,2	67,5	-6,0	60	
ST02	Professor Kohts vei 60A	2024-08-26 11:00:00	64,9	72,2	-6,0	60	
ST03	Holtet 18	2024-08-26 11:00:00	71,4	79,5	0,0	60	
ST12	Arnstein Arnebergs vei 30	2024-08-26 11:00:00	72,7	80,9	-6,0	60	
ST11	Professor Kohts vei 27	2024-08-26 11:00:00	63,2	72,6	-6,0	60	
ST13	Kveldsrosvingen 1	2024-08-26 10:30:00	72,2	88,2	-6,0	60	
ST07	Kveldsro Terrasse 11A	2024-08-26 10:30:00	65,4	72,6	-6,0	60	
ST08	Kveldsro Terrasse 3	2024-08-26 10:30:00	64,2	75,7	-6,0	60	
ST01	Oksenøyveien 25	2024-08-26 10:30:00	50,2	61,1	-6,0	60	
ST02	Professor Kohts vei 60A	2024-08-26 10:30:00	64,9	70,0	-6,0	60	
ST03	Holtet 18	2024-08-26 10:30:00	71,8	77,3	0,0	60	
ST12	Arnstein Arnebergs vei 30	2024-08-26 10:30:00	72,6	87,4	-6,0	60	
ST11	Professor Kohts vei 27	2024-08-26 10:30:00	64,0	76,8	-6,0	60	
ST13	Kveldsrosvingen 1	2024-08-26 10:00:00	71,7	88,7	-6,0	60	
ST07	Kveldsro Terrasse 11A	2024-08-26 10:00:00	64,0	78,0	-6,0	60	
ST08	Kveldsro Terrasse 3	2024-08-26 10:00:00	64,8	77,3	-6,0	60	
ST01	Oksenøyveien 25	2024-08-26 10:00:00	51,5	67,4	-6,0	60	
ST02	Professor Kohts vei 60A	2024-08-26 10:00:00	64,9	71,1	-6,0	60	
ST03	Holtet 18	2024-08-26 10:00:00	71,3	77,3	0,0	60	
ST12	Arnstein Arnebergs vei 30	2024-08-26 10:00:00	73,0	89,7	-6,0	60	
ST11	Professor Kohts vei 27	2024-08-26 10:00:00	64,1	75,6	-6,0	60	
ST12	Arnstein Arnebergs vei 30	2024-08-26 09:45:00	73,4	86,6	-6,0	60	
ST13	Kveldsrosvingen 1	2024-08-26 09:30:00	71,8	89,7	-6,0	60	
ST07	Kveldsro Terrasse 11A	2024-08-26 09:30:00	62,5	69,0	-6,0	60	
ST08	Kveldsro Terrasse 3	2024-08-26 09:30:00	64,6	72,9	-6,0	60	
ST01	Oksenøyveien 25	2024-08-26 09:30:00	55,8	73,9	-6,0	60	
ST02	Professor Kohts vei 60A	2024-08-26 09:30:00	65,5	70,9	-6,0	60	
ST03	Holtet 18	2024-08-26 09:30:00	70,7	80,9	0,0	60	
ST11	Professor Kohts vei 27	2024-08-26 09:30:00	64,1	72,3	-6,0	60	
ST12	Arnstein Arnebergs vei 30	2024-08-26 09:15:00	72,9	85,4	-6,0	60	
ST13	Kveldsrosvingen 1	2024-08-26 09:00:00	70,5	88,3	-6,0	60	
ST08	Kveldsro Terrasse 3	2024-08-26 09:00:00	63,0	72,7	-6,0	60	
ST01	Oksenøyveien 25	2024-08-26 09:00:00	50,9	74,5	-6,0	60	

Namn	Adress	Datum	LEQ dBa	LMAX dBa	dbOffset	Larm	Kommentar
ST02	Professor Kohts vei 60A	2024-08-26 09:00:00	65,4	82,0	-6,0	60	
ST03	Holtet 18	2024-08-26 09:00:00	70,5	84,3	0,0	60	
ST11	Professor Kohts vei 27	2024-08-26 09:00:00	64,5	73,1	-6,0	60	
ST07	Kveldsro Terrasse 11A	2024-08-26 09:00:00	62,8	72,3	-6,0	60	
ST13	Kveldsrosvingen 1	2024-08-26 08:30:00	73,1	83,1	-6,0	60	
ST08	Kveldsro Terrasse 3	2024-08-26 08:30:00	64,2	74,8	-6,0	60	
ST01	Oksenøyveien 25	2024-08-26 08:30:00	53,9	85,8	-6,0	60	
ST02	Professor Kohts vei 60A	2024-08-26 08:30:00	65,8	72,9	-6,0	60	
ST03	Holtet 18	2024-08-26 08:30:00	71,2	78,0	0,0	60	
ST12	Arnstein Arnebergs vei 30	2024-08-26 08:30:00	73,2	82,1	-6,0	60	
ST11	Professor Kohts vei 27	2024-08-26 08:30:00	63,7	79,5	-6,0	60	
ST07	Kveldsro Terrasse 11A	2024-08-26 08:30:00	64,0	71,3	-6,0	60	
ST09	Professor Kohts vei 109	2024-08-26 08:15:00	66,1	79,2	-6,0	60	
ST13	Kveldsrosvingen 1	2024-08-26 08:00:00	72,2	85,0	-6,0	60	
ST08	Kveldsro Terrasse 3	2024-08-26 08:00:00	63,1	73,5	-6,0	60	
ST01	Oksenøyveien 25	2024-08-26 08:00:00	53,3	78,6	-6,0	60	
ST02	Professor Kohts vei 60A	2024-08-26 08:00:00	65,4	72,5	-6,0	60	
ST03	Holtet 18	2024-08-26 08:00:00	70,8	77,2	0,0	60	
ST12	Arnstein Arnebergs vei 30	2024-08-26 08:00:00	73,2	95,8	-6,0	60	
ST11	Professor Kohts vei 27	2024-08-26 08:00:00	65,5	78,8	-6,0	60	
ST07	Kveldsro Terrasse 11A	2024-08-26 08:00:00	62,6	68,1	-6,0	60	
ST13	Kveldsrosvingen 1	2024-08-26 07:30:00	73,4	84,1	-6,0	60	
ST08	Kveldsro Terrasse 3	2024-08-26 07:30:00	63,0	73,0	-6,0	60	
ST09	Professor Kohts vei 109	2024-08-26 07:30:00	66,0	77,1	-6,0	60	
ST01	Oksenøyveien 25	2024-08-26 07:30:00	52,3	71,2	-6,0	60	
ST02	Professor Kohts vei 60A	2024-08-26 07:30:00	65,5	69,7	-6,0	60	
ST03	Holtet 18	2024-08-26 07:30:00	71,2	88,0	0,0	60	
ST12	Arnstein Arnebergs vei 30	2024-08-26 07:30:00	72,9	93,2	-6,0	60	
ST11	Professor Kohts vei 27	2024-08-26 07:30:00	66,2	75,1	-6,0	60	
ST07	Kveldsro Terrasse 11A	2024-08-26 07:30:00	63,1	68,4	-6,0	60	
ST09	Professor Kohts vei 109	2024-08-26 07:15:00	66,7	74,9	-6,0	60	
ST13	Kveldsrosvingen 1	2024-08-26 07:00:00	70,0	84,0	-6,0	60	
ST08	Kveldsro Terrasse 3	2024-08-26 07:00:00	62,3	73,5	-6,0	60	
ST01	Oksenøyveien 25	2024-08-26 07:00:00	51,0	66,2	-6,0	60	
ST02	Professor Kohts vei 60A	2024-08-26 07:00:00	65,6	79,2	-6,0	60	
ST03	Holtet 18	2024-08-26 07:00:00	72,2	78,8	0,0	60	
ST12	Arnstein Arnebergs vei 30	2024-08-26 07:00:00	73,0	79,4	-6,0	60	
ST11	Professor Kohts vei 27	2024-08-26 07:00:00	65,5	73,5	-6,0	60	
ST07	Kveldsro Terrasse 11A	2024-08-26 07:00:00	64,9	73,7	-6,0	60	
ST13	Kveldsrosvingen 1	2024-08-26 06:30:00	64,2	73,9	-6,0	45	
ST08	Kveldsro Terrasse 3	2024-08-26 06:30:00	61,3	68,5	-6,0	45	
ST01	Oksenøyveien 25	2024-08-26 06:30:00	50,8	64,5	-6,0	45	
ST02	Professor Kohts vei 60A	2024-08-26 06:30:00	64,7	69,7	-6,0	45	
ST03	Holtet 18	2024-08-26 06:30:00	71,7	75,9	0,0	45	

Namn	Adress	Datum	LEQ dBa	LMAX dBa	dbOffset	Larm	Kommentar
ST12	Arnstein Arnebergs vei 30	2024-08-26 06:30:00	72,8	80,2	-6,0	45	
ST11	Professor Kohts vei 27	2024-08-26 06:30:00	63,5	82,5	-6,0	45	
ST07	Kveldsro Terrasse 11A	2024-08-26 06:30:00	64,6	70,1	-6,0	45	
ST13	Kveldsrosvingen 1	2024-08-26 06:00:00	62,0	68,7	-6,0	45	
ST08	Kveldsro Terrasse 3	2024-08-26 06:00:00	60,1	68,9	-6,0	45	
ST01	Oksenøyveien 25	2024-08-26 06:00:00	49,4	64,8	-6,0	45	
ST02	Professor Kohts vei 60A	2024-08-26 06:00:00	62,6	68,5	-6,0	45	
ST03	Holtet 18	2024-08-26 06:00:00	70,9	75,9	0,0	45	
ST12	Arnstein Arnebergs vei 30	2024-08-26 06:00:00	72,0	80,3	-6,0	45	
ST11	Professor Kohts vei 27	2024-08-26 06:00:00	60,5	71,9	-6,0	45	
ST07	Kveldsro Terrasse 11A	2024-08-26 06:00:00	63,9	69,3	-6,0	45	
ST13	Kveldsrosvingen 1	2024-08-26 05:30:00	59,9	64,7	-6,0	45	
ST08	Kveldsro Terrasse 3	2024-08-26 05:30:00	57,0	63,6	-6,0	45	
ST09	Professor Kohts vei 109	2024-08-26 05:30:00	62,7	75,3	-6,0	45	
ST01	Oksenøyveien 25	2024-08-26 05:30:00	46,5	59,2	-6,0	45	
ST02	Professor Kohts vei 60A	2024-08-26 05:30:00	60,1	67,4	-6,0	45	
ST03	Holtet 18	2024-08-26 05:30:00	68,8	76,2	0,0	45	
ST12	Arnstein Arnebergs vei 30	2024-08-26 05:30:00	69,8	78,6	-6,0	45	
ST11	Professor Kohts vei 27	2024-08-26 05:30:00	56,3	69,2	-6,0	45	
ST07	Kveldsro Terrasse 11A	2024-08-26 05:30:00	60,9	67,1	-6,0	45	
ST13	Kveldsrosvingen 1	2024-08-26 05:00:00	58,2	64,1	-6,0	45	
ST08	Kveldsro Terrasse 3	2024-08-26 05:00:00	52,8	62,9	-6,0	45	
ST09	Professor Kohts vei 109	2024-08-26 05:00:00	58,0	72,7	-6,0	45	
ST01	Oksenøyveien 25	2024-08-26 05:00:00	45,1	56,3	-6,0	45	
ST02	Professor Kohts vei 60A	2024-08-26 05:00:00	57,1	67,7	-6,0	45	
ST03	Holtet 18	2024-08-26 05:00:00	66,1	75,8	0,0	45	
ST12	Arnstein Arnebergs vei 30	2024-08-26 05:00:00	66,4	78,5	-6,0	45	
ST11	Professor Kohts vei 27	2024-08-26 05:00:00	51,9	71,1	-6,0	45	
ST07	Kveldsro Terrasse 11A	2024-08-26 05:00:00	57,2	66,1	-6,0	45	
ST13	Kveldsrosvingen 1	2024-08-26 04:30:00	57,7	64,2	-6,0	45	
ST08	Kveldsro Terrasse 3	2024-08-26 04:30:00	51,8	62,8	-6,0	45	
ST09	Professor Kohts vei 109	2024-08-26 04:30:00	57,2	67,7	-6,0	45	
ST01	Oksenøyveien 25	2024-08-26 04:30:00	41,5	57,8	-6,0	45	
ST02	Professor Kohts vei 60A	2024-08-26 04:30:00	55,3	68,4	-6,0	45	
ST03	Holtet 18	2024-08-26 04:30:00	63,9	76,6	0,0	45	
ST12	Arnstein Arnebergs vei 30	2024-08-26 04:30:00	64,8	78,4	-6,0	45	
ST11	Professor Kohts vei 27	2024-08-26 04:30:00	52,8	71,4	-6,0	45	
ST07	Kveldsro Terrasse 11A	2024-08-26 04:30:00	55,8	66,3	-6,0	45	
ST13	Kveldsrosvingen 1	2024-08-26 04:00:00	57,1	62,0	-6,0	45	
ST08	Kveldsro Terrasse 3	2024-08-26 04:00:00	50,5	61,9	-6,0	45	
ST09	Professor Kohts vei 109	2024-08-26 04:00:00	54,9	70,0	-6,0	45	
ST01	Oksenøyveien 25	2024-08-26 04:00:00	38,4	55,6	-6,0	45	
ST02	Professor Kohts vei 60A	2024-08-26 04:00:00	54,1	66,9	-6,0	45	
ST03	Holtet 18	2024-08-26 04:00:00	61,4	73,5	0,0	45	

Namn	Adress	Datum	LEQ dBa	LMAX dBa	dbOffset	Larm	Kommentar
ST12	Arnstein Arnebergs vei 30	2024-08-26 04:00:00	62,4	77,4	-6,0	45	
ST11	Professor Kohts vei 27	2024-08-26 04:00:00	49,6	68,9	-6,0	45	
ST07	Kveldsro Terrasse 11A	2024-08-26 04:00:00	53,7	67,1	-6,0	45	
ST08	Kveldsro Terrasse 3	2024-08-26 03:30:00	48,5	61,6	-6,0	45	
ST09	Professor Kohts vei 109	2024-08-26 03:30:00	53,7	70,1	-6,0	45	
ST01	Oksenøyveien 25	2024-08-26 03:30:00	38,0	56,6	-6,0	45	
ST02	Professor Kohts vei 60A	2024-08-26 03:30:00	50,7	62,7	-6,0	45	
ST03	Holtet 18	2024-08-26 03:30:00	59,7	74,9	0,0	45	
ST13	Kveldsrosvingen 1	2024-08-26 03:30:00	56,7	63,0	-6,0	45	
ST12	Arnstein Arnebergs vei 30	2024-08-26 03:30:00	60,7	77,8	-6,0	45	
ST11	Professor Kohts vei 27	2024-08-26 03:30:00	47,5	69,2	-6,0	45	
ST07	Kveldsro Terrasse 11A	2024-08-26 03:30:00	51,9	66,1	-6,0	45	
ST08	Kveldsro Terrasse 3	2024-08-26 03:00:00	47,1	61,1	-6,0	45	
ST09	Professor Kohts vei 109	2024-08-26 03:00:00	52,6	67,2	-6,0	45	
ST01	Oksenøyveien 25	2024-08-26 03:00:00	36,6	53,6	-6,0	45	
ST02	Professor Kohts vei 60A	2024-08-26 03:00:00	51,9	64,9	-6,0	45	
ST03	Holtet 18	2024-08-26 03:00:00	59,9	75,9	0,0	45	
ST13	Kveldsrosvingen 1	2024-08-26 03:00:00	56,5	62,0	-6,0	45	
ST12	Arnstein Arnebergs vei 30	2024-08-26 03:00:00	60,1	76,7	-6,0	45	
ST11	Professor Kohts vei 27	2024-08-26 03:00:00	47,1	66,5	-6,0	45	
ST07	Kveldsro Terrasse 11A	2024-08-26 03:00:00	51,2	65,8	-6,0	45	
ST08	Kveldsro Terrasse 3	2024-08-26 02:30:00	48,6	61,1	-6,0	45	
ST09	Professor Kohts vei 109	2024-08-26 02:30:00	53,8	71,3	-6,0	45	
ST01	Oksenøyveien 25	2024-08-26 02:30:00	37,7	54,3	-6,0	45	
ST02	Professor Kohts vei 60A	2024-08-26 02:30:00	53,0	67,6	-6,0	45	
ST03	Holtet 18	2024-08-26 02:30:00	60,4	75,7	0,0	45	
ST13	Kveldsrosvingen 1	2024-08-26 02:30:00	56,5	62,7	-6,0	45	
ST12	Arnstein Arnebergs vei 30	2024-08-26 02:30:00	61,2	78,0	-6,0	45	
ST11	Professor Kohts vei 27	2024-08-26 02:30:00	49,3	67,1	-6,0	45	
ST07	Kveldsro Terrasse 11A	2024-08-26 02:30:00	52,3	64,5	-6,0	45	
ST08	Kveldsro Terrasse 3	2024-08-26 02:00:00	46,7	59,1	-6,0	45	
ST09	Professor Kohts vei 109	2024-08-26 02:00:00	51,8	65,6	-6,0	45	
ST01	Oksenøyveien 25	2024-08-26 02:00:00	38,0	54,8	-6,0	45	
ST02	Professor Kohts vei 60A	2024-08-26 02:00:00	52,0	65,5	-6,0	45	
ST03	Holtet 18	2024-08-26 02:00:00	60,7	75,3	0,0	45	
ST13	Kveldsrosvingen 1	2024-08-26 02:00:00	56,0	61,8	-6,0	45	
ST12	Arnstein Arnebergs vei 30	2024-08-26 02:00:00	60,5	78,2	-6,0	45	
ST11	Professor Kohts vei 27	2024-08-26 02:00:00	50,0	67,3	-6,0	45	
ST07	Kveldsro Terrasse 11A	2024-08-26 02:00:00	50,7	63,6	-6,0	45	
ST08	Kveldsro Terrasse 3	2024-08-26 01:30:00	48,6	62,5	-6,0	45	
ST09	Professor Kohts vei 109	2024-08-26 01:30:00	53,8	66,8	-6,0	45	
ST01	Oksenøyveien 25	2024-08-26 01:30:00	39,2	53,8	-6,0	45	
ST02	Professor Kohts vei 60A	2024-08-26 01:30:00	53,1	67,8	-6,0	45	
ST03	Holtet 18	2024-08-26 01:30:00	61,6	74,2	0,0	45	

Namn	Adress	Datum	LEQ dBa	LMAX dBa	dbOffset	Larm	Kommentar
ST13	Kveldsrosvingen 1	2024-08-26 01:30:00	55,7	62,2	-6,0	45	
ST12	Arnstein Arnebergs vei 30	2024-08-26 01:30:00	62,2	77,7	-6,0	45	
ST11	Professor Kohts vei 27	2024-08-26 01:30:00	51,3	69,1	-6,0	45	
ST07	Kveldsro Terrasse 11A	2024-08-26 01:30:00	52,5	64,0	-6,0	45	
ST08	Kveldsro Terrasse 3	2024-08-26 01:00:00	49,3	60,8	-6,0	45	
ST09	Professor Kohts vei 109	2024-08-26 01:00:00	54,5	71,3	-6,0	45	
ST01	Oksenøyveien 25	2024-08-26 01:00:00	38,9	52,9	-6,0	45	
ST02	Professor Kohts vei 60A	2024-08-26 01:00:00	54,1	65,2	-6,0	45	
ST03	Holtet 18	2024-08-26 01:00:00	62,1	75,0	0,0	45	
ST13	Kveldsrosvingen 1	2024-08-26 01:00:00	54,9	61,7	-6,0	45	
ST12	Arnstein Arnebergs vei 30	2024-08-26 01:00:00	61,9	77,5	-6,0	45	
ST11	Professor Kohts vei 27	2024-08-26 01:00:00	51,7	68,5	-6,0	45	
ST07	Kveldsro Terrasse 11A	2024-08-26 01:00:00	53,1	64,6	-6,0	45	
ST08	Kveldsro Terrasse 3	2024-08-26 00:30:00	49,9	62,3	-6,0	45	
ST09	Professor Kohts vei 109	2024-08-26 00:30:00	55,6	70,4	-6,0	45	
ST01	Oksenøyveien 25	2024-08-26 00:30:00	39,8	56,0	-6,0	45	
ST02	Professor Kohts vei 60A	2024-08-26 00:30:00	54,7	65,0	-6,0	45	
ST03	Holtet 18	2024-08-26 00:30:00	62,7	75,7	0,0	45	
ST13	Kveldsrosvingen 1	2024-08-26 00:30:00	53,5	61,2	-6,0	45	
ST12	Arnstein Arnebergs vei 30	2024-08-26 00:30:00	63,0	77,0	-6,0	45	
ST11	Professor Kohts vei 27	2024-08-26 00:30:00	52,2	68,1	-6,0	45	
ST07	Kveldsro Terrasse 11A	2024-08-26 00:30:00	54,1	65,0	-6,0	45	
ST08	Kveldsro Terrasse 3	2024-08-26 00:00:00	51,6	59,7	-6,0	45	
ST09	Professor Kohts vei 109	2024-08-26 00:00:00	57,7	75,5	-6,0	45	
ST01	Oksenøyveien 25	2024-08-26 00:00:00	41,4	53,9	-6,0	45	
ST02	Professor Kohts vei 60A	2024-08-26 00:00:00	56,6	66,1	-6,0	45	
ST03	Holtet 18	2024-08-26 00:00:00	65,0	75,1	0,0	45	
ST13	Kveldsrosvingen 1	2024-08-26 00:00:00	53,8	60,8	-6,0	45	
ST12	Arnstein Arnebergs vei 30	2024-08-26 00:00:00	65,1	77,0	-6,0	45	
ST11	Professor Kohts vei 27	2024-08-26 00:00:00	52,7	73,1	-6,0	45	
ST07	Kveldsro Terrasse 11A	2024-08-26 00:00:00	56,1	63,8	-6,0	45	