



Statens vegvesen

Hverdagen på anlegget

Solveig Heggem Utkilen, Byggeleder Statens vegvesen



Agenda

- ▶ Samarbeid
- ▶ Oppfølging
- ▶ Forventninger
- ▶ Innfartsparkering
- ▶ Tilstandsregistrering
- ▶ Klima og ytre miljø

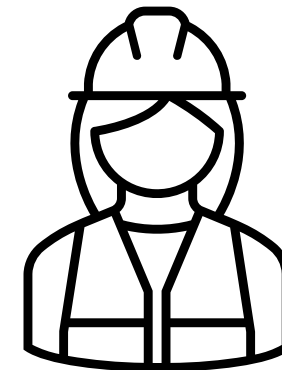
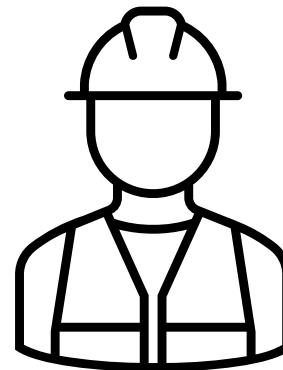

Samarbeid

- ▶ Åpen og ærlig
- ▶ Tydelig og klar
- ▶ Gi tilbakemeldinger
- ▶ Respekt for hverandre
- ▶ Viser hverandre tillit
- ▶ Jobber sammen for å finne gode løsninger



Samarbeid

- Byggemøter med byggherre og entreprenør hver 14.dag
- Sentrale tema på byggemøtene:
 - Sikkerhet, helse og arbeidsmiljø
 - Hvilke arbeider skal gjøres de neste 14 dagene?
 - Er det noen endringer?
 - Hvordan informasjon skal formidles til naboer

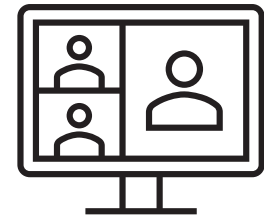
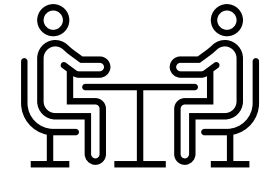
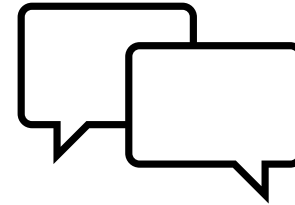

Oppfølging

- Befaringer
- Kvalitetskontroll
- Nødvendig dokumentasjon
- Vernerunder
- Deling av informasjon



Forventninger

- ▶ Normal arbeidstid 07.00-15.00
- ▶ Kan forekomme arbeider utover ettermiddag dersom arbeidet art krever det.
- ▶ Arbeider på den enkelte naboeiendom skal ferdigstilles snarest mulig slik at tredjeperson i minst mulig grad sjeneres av arbeidene.

- ▶ Pågående arbeider i flere områder samtidig.
- ▶ Aktivitet også i sommerferien 2025.
- ▶ Meld fra dersom ting ikke er formidlet eller gjennomført på tilstrekkelig fra vår side.

Riggområde

Det etableres riggområde på og ved innfartsparkering ved Skjold stasjon.

Dette for at entreprenør og byggherre skal ha nærhet til prosjektet underveis i byggingen.

Innfartsparkering ved Skjold stasjon stengt fra 6.januar 2025 til prosjektet ferdigstilles høsten 2026.



Alternativ til parkering er
innfartsparkering ved Skjold kirke.



Parkering for
kollektivtrafikkreisende

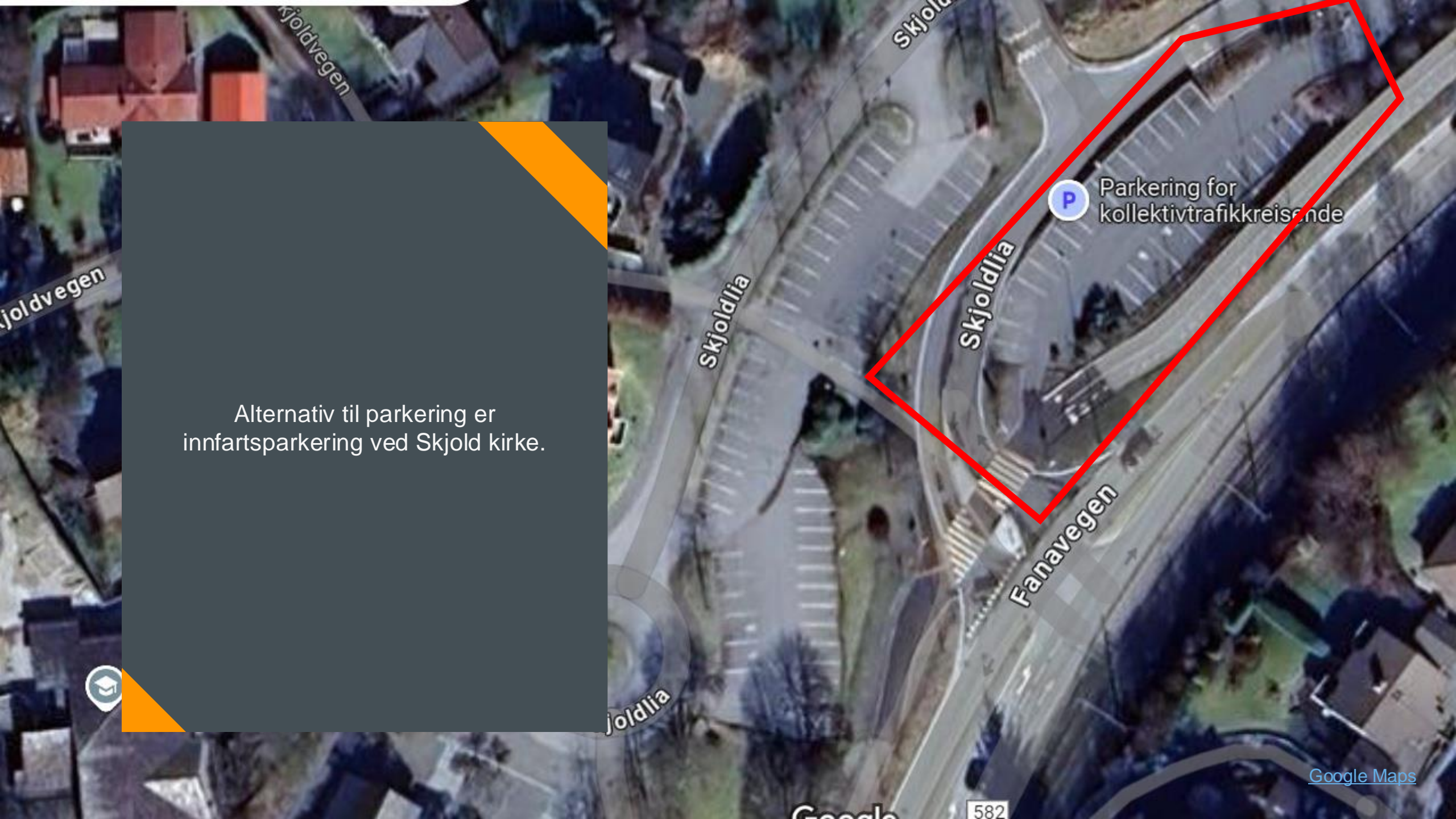

Tilstandsregistrering

► Formål

Gjøres på bebyggelse tett på arbeider som kan medføre mye vibrasjoner, setninger eller lignende

► Hvem?

Sweco AS anbefaler hvilke bygg som skal registreres og gjennomfører tilstandsregistrering

► Når?

Følger entreprenørs fremdrift

Gjennomfører tilstandsregistrering maks 3 måneder før arbeid starter

► Hvordan?

Sweco AS kontakter aktuelle grunneiere for å avtale tidspunkt for tilstandsregistrering

Tar bilder og video i og utenfor bolig for å dokumentere hvordan tilstanden er før påbegynte arbeider

► Lagring av dokumentasjonen

Lagres på Sweco AS sin server i 5 år

Gjøres kun tilgjengelig for Statens vegvesen dersom dette etterspørres, for eksempel om det meldes om en skade

Klima og ytre miljø

- Krav til bruk av andel utslippsfrie maskiner og kjøretøy i prosjektet.
- Begrensninger når vi kan gjøre inngrep tett på Apeltunvassdraget. Ikke mellom 1.oktober – 1.mai.
- Rådgivende Biologer gjør måling i Apeltunvassdraget – i forkant, underveis og etterpå.
- Har utslippstillatelse fra Statsforvalteren i Vestland.



Klima og ytre miljø

Retningslinjer for behandling av støy i arealplanlegging T-1442 kapittel 6.

Miljødirektoratets veideler M-2061.

Bygningstype	Støykrav på dagtid ($L_{pAeq12h}$ 07-19)	Støykrav på kveld (L_{pAeq4h} 19-23) eller <u>søn-/helligdag</u> ($L_{pAeq16h}$ 07-23)	Støykrav på natt (L_{pAeq8h} 23-07)
Boliger, fritidsboliger, sykehus, pleieinstitusjoner	60	55	45
Skole, barnehage	55 i brukstid		

Tabell 4: Anbefalte støygrenser utendørs for bygge- og anleggsvirksomhet med varighet over 6 måneder. Alle grenseverdier gjelder innfallende lydtryknivå og gjelder utenfor rom med støyfølsomt bruksformål. | *Illustrasjon: Miljødirektoratet*

Klima og ytre miljø

- **Daglig arbeider på anlegget:**

Mest støyende kilder:

- Boring

- Piggning

- Spunting

- Peling

- Vesentlig støybidrag:

- Massetransport

- Graving

- Naboer skal varsles når støyende arbeider går utover normal arbeidstid for hvert arbeidsområde, slik at de støyende arbeidene ikke kommer overaskende på.

- Sprengningsarbeider varsles i forkant, og er kortvarige hendelser, men kan føre til høye støynivåer.





Statens vegvesen