

TEGNFORKLARING
PBL kap 12 REGULERINGSPLAN

- AREALFORMÅL (PBL § 12-5)**
BEBYGGELSE OG ANLEGG (PBL § 12-5, nr 1)
 Boligbebyggelse (1110)
 Industri (1340)
- SAMFERDSELSANLEGG OG TEKNISK INFRASTRUKTUR (PBL § 12-5, nr 2)**
 Kjørveg (2011)
 Fortau (2012)
 Gatetun (2014)
 Gang-/sykkelveg (2015)
 Sykkelanlegg (2017)
 Annen veggrunn - grøntareal (2019)
 Annen banegrunn - grøntanlegg (2029)
- GRØNNSTRUKTUR (PBL § 12-5, nr 3)**
 Vegetasjonsskjerm (3060)
- HENSYNSONER (PBL § 12-6)**
SIKRINGSONE
 Frisikt (140)
- BESTEMMELSEOMRÅDE (PBL § 12-7)**
 #B Bru
 #K Kulvert
 #T Trapp
 #G Gang- og sykkelveg
 #1 - #5 Midlertidig bygge- og anleggsområde
- JURIDISKE LINJER OG SYMBOL**
 Plangrense
 Grense for arealformål
 Regulert støttemur
 Bru
 Tunnel
 Grense for sikringsoner
 Grense for bestemmelseområde
- Illustrasjonslinjer:**
 Plangrense på grunnen

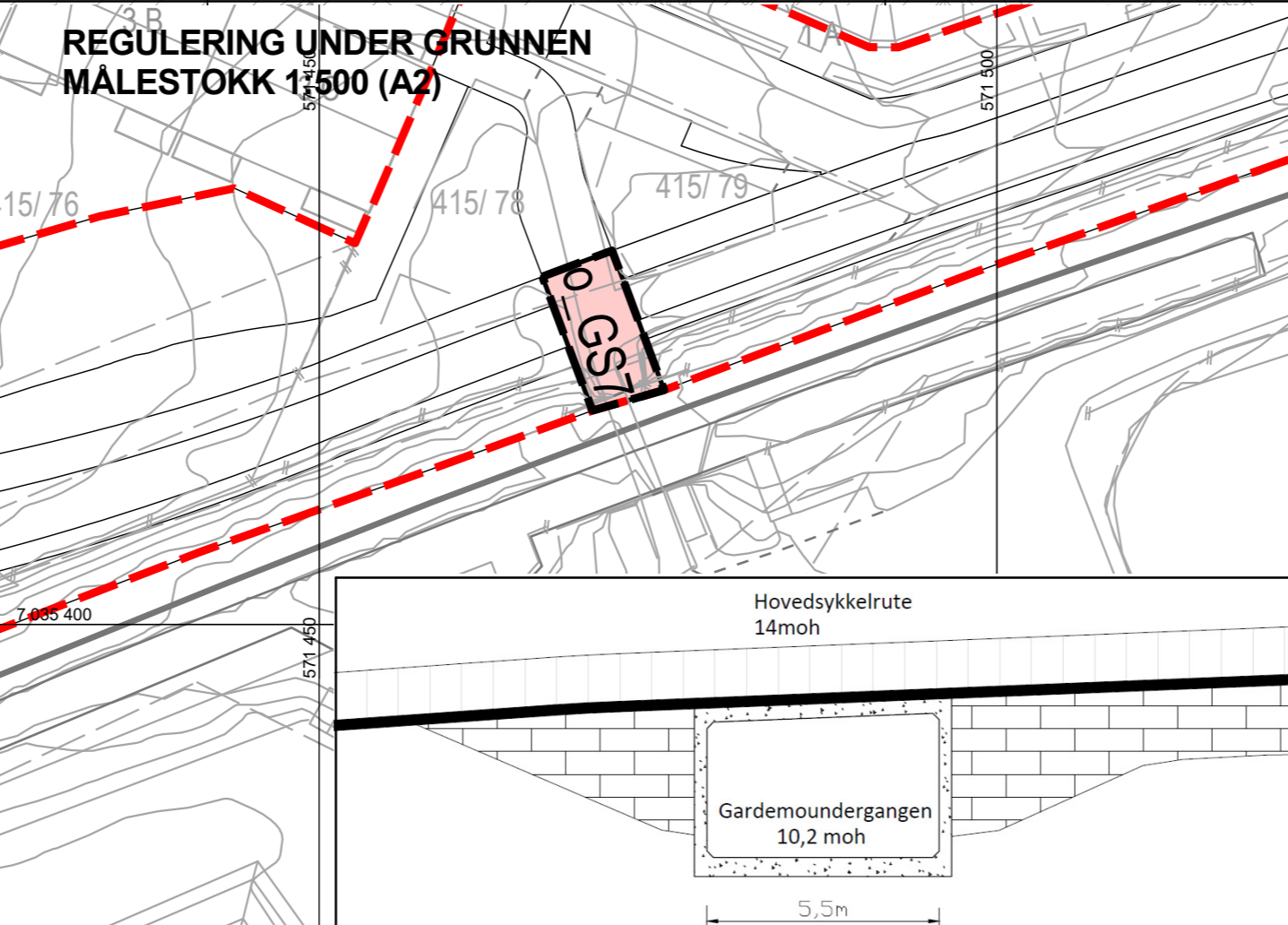
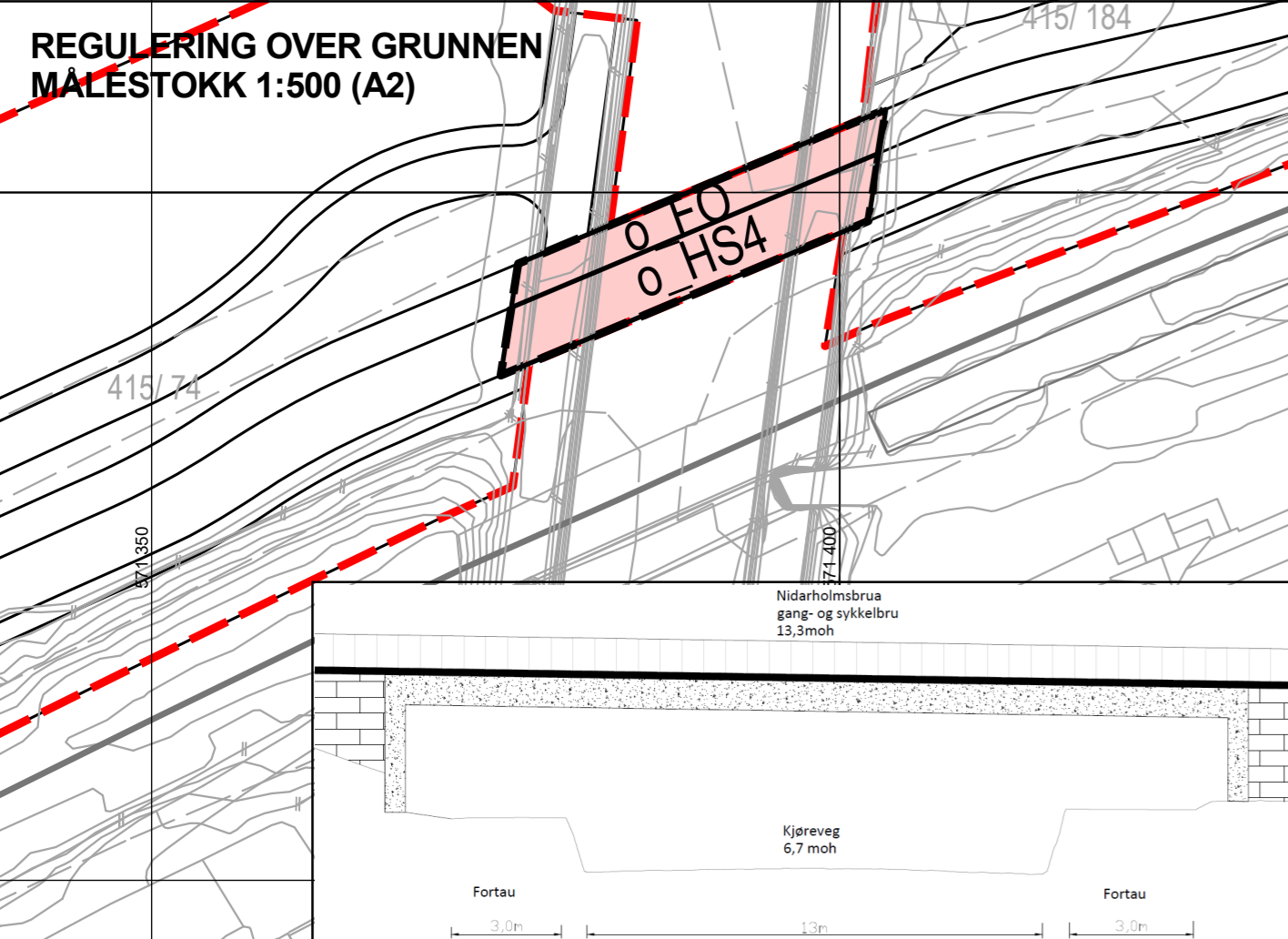

Kartplan (x,y): Euref89 – UTM32 Kartuttrekk pr dato: oktober 2022
Høyderreferanse: NN2000 Kilde: Trondheim kommune Ekvidistanse 1m

TRONDHEIM KOMMUNE
Detaljregulering av
Lilleby skole – Strandveien. Hovedsykkelrute

Målestokk
1:1000 (A2)

Revisjoner	Dato	Sign.	Revisjoner	Dato	Sign.
Revisjon	14.09.2022				
Til sluttbehandling	12.10.2022	BM/TK			

SAKSBEHANDLING I FØLGE PLAN- OG BYGNINGSLOVEN	DATO	SIGN.
Kunngjøring vedrørende reguleringsarbeidet	26.11.2021	EL

Forslagsstiller: Utarbeidet av:

Dato: 01.06.2022

Reguleringsplannr: r20210057
Kommunens saksnr: 21/25509