

Teiknforklaring

Reguleringsplan PBL 2008

§12-5. Nr. 1 – Bygninger og anlegg

- B 1110 Bustader
- EA 1510 Energianlegg

§12-5. Nr. 2 – Samferdselsanlegg og teknisk infrastruktur

- KV 2011 Køyreveg
- FO 2012 Fortau
- GS 2015 Gang-/sykkelveg
- AVT 2018 Annan veggrunn – teknisk anlegg
- AVG 2019 Annan veggrunn - grøntareal
- LPL 2026 Leskur/plattformtak
- KH 2073 Kollektivhaldeplass
- PP 2080 Parkeringsplassar

§12-5. Nr. 3 – Grøntstruktur

- GN 3020 Naturområde
- VS 3060 Vegetasjonsskjerm

§12-5. Nr. 5 – Landbruks-, natur- og friluftsmål

- LNF 5100 LNF Landbruk-, natur- og friluftsmål
- FL 5130 Friluftsmål

§12-5. Nr. 6 – Bruk og vern av sjø og vassdrag, med tilhørende strandsone

- NSV 6610 Naturområde i sjø og vassdrag

§12-6 – Omsynssoner

- H140 Frisikt
- H370 Høgspenningsanlegg (inkl. høgspenningskabler)

§12-7 – Føresegnområde

- # Vilkår for bruk av areal, bygninger og anlegg
- #KM Kulturminne som vert søkt friggitt
- #M Mellombels bygge- og anleggsområde

Linjesymbol

- Plangrense
- Formålgrense
- Føresegnegrense
- Mellombels bygge- og anleggsrense
- Grense for faresone
- Grense for faresone
- Bygninger som skal fjernast
- Regulert senterlinje
- Frisiktlinje
- Regulert støttemur
- Tunnel
- Måle- og avstandslinje

Punktsymbol

- Stenging av avkøyrsel
- Avkøyring - både inn- og utkøyring
- Tunnelopning

Kartopplysningar

Kjelde for basiskart: Norge Digitalt / Datalake
 Dato for basiskart: 30.11.2022
 Koordinatsystem: EUREF89.NTM-5
 Høgdegrunnlag: NN2000

Ekvidistans: 1m
 Kartmålestokk: 1:1000

Detaljregulering
E134 Ølen – Fikse

Vindafjord kommune **Med tilhørende føresegner**

Arealplan-ID: 1160_202203
 Forslagsstillar:

Statens vegvesen

SAKSHANDSAMING ETTER PLAN- OG BYGNINGSLOVA

SAKS-NR	DATO	SIGN
Dato XXX	Revisjon XXX	
Dato XXX	Revisjon XXX	
Dato 27.09.24	Revisjon Justeringar etter høyring / offentlig ettersyn	27.09.24 ANMMY

Kommunestyret sitt vedtak

Ny 2. gongs handsaming

Offentleg ettersyn frå til

Planframlegget er fremja etter plan- og bygningslova § 3-7

Offentleg ettersyn frå 13. nov. 2023 til 2. jan. 2024

Planframlegget er fremja etter plan- og bygningslova § 3-7

Kunngjering av oppstart av planarbeid

TEGNSNR	DATO	SIGN
26.02.2022		KRHST
14.02.2022		

Oppstartsmøte.

PLANEN ER UTARBEIDD AV:

TEGNSNR	DATO	SIGN
R100	03.11.2023	ANMMY

Det stadfestas at planen er i samsvar med kommunestyret sitt vedtak

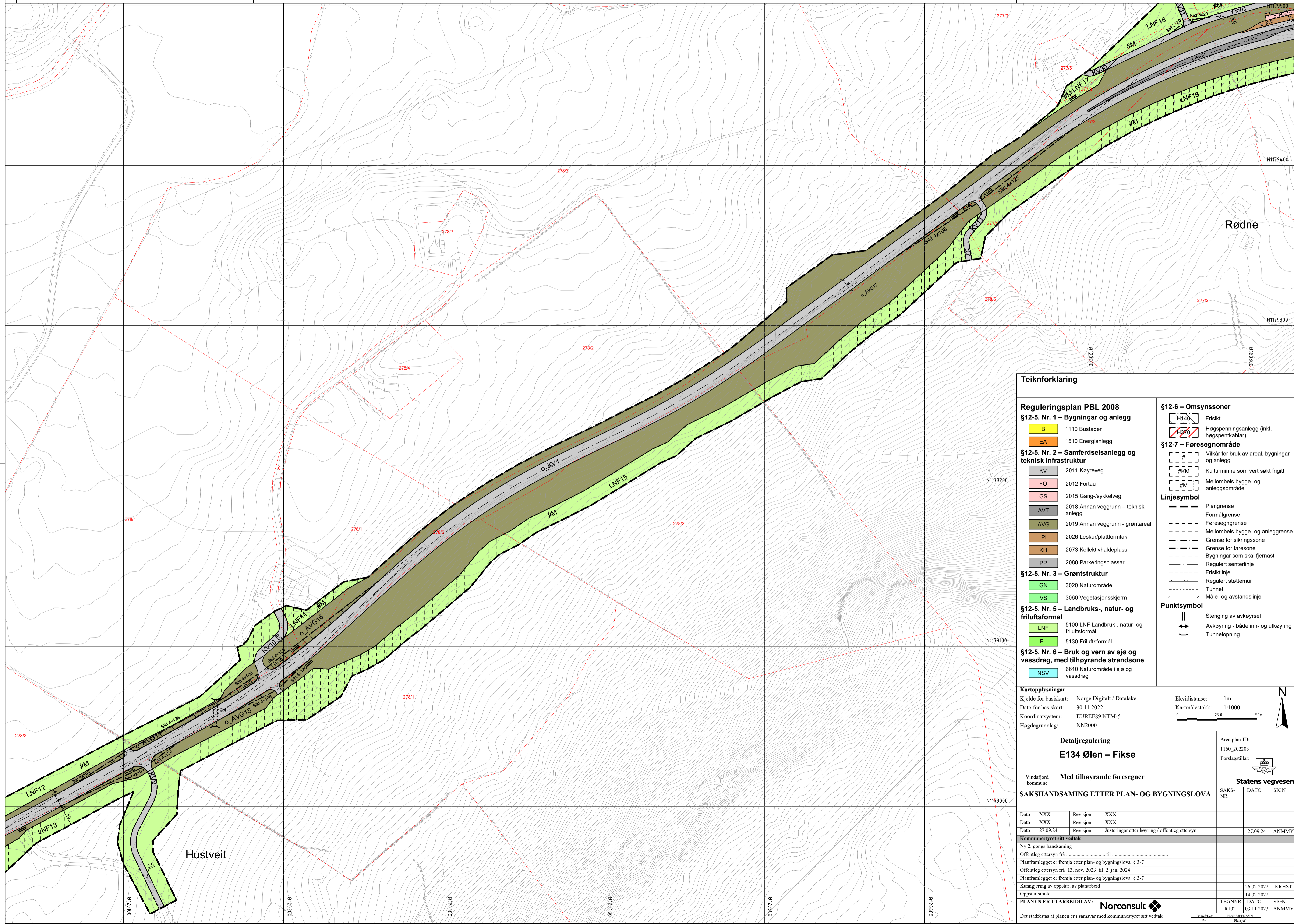

Teiknforklaring

Reguleringsplan PBL 2008		§12-6 – Omsynssoner	
B	1110 Bustader	H140	Frisikt
EA	1510 Energianlegg	H370	Høgspenningsanlegg (inkl. høgspennekablar)
§12-5. Nr. 2 – Samferdselsanlegg og teknisk infrastruktur		§12-7 – Føresegnområde	
KV	2011 Køyreveg	#	Vilkår for bruk av areal, bygninger og anlegg
FO	2012 Fortau	#KM	Kulturminne som vert søkt friggitt
GS	2015 Gang-/sykkelveg	#M	Mellombels bygge- og anleggsområde
AVT	2018 Annan veggrunn – teknisk anlegg	Linjesymbol	
AVG	2019 Annan veggrunn - grøntareal	—	Plangrense
LPL	2026 Leskur/plattformtak	---	Formålsgrense
KH	2073 Kollektivhaldeplass	- - - -	Føresegnsgrense
PP	2080 Parkeringsplassar	- · - · -	Mellombels bygge- og anleggsgrense
§12-5. Nr. 3 – Grøntstruktur		- · - · -	Grense for sikringszone
GN	3020 Naturområde	- · - · -	Grense for faresone
VS	3060 Vegetasjonsskjerm	- · - · -	Bygninger som skal fjernast
§12-5. Nr. 5 – Landbruks-, natur- og friluftsmål		- · - · -	Regulert senterlinje
LNF	5100 LNF Landbruk-, natur- og friluftsmål	- · - · -	Frisiktlinje
FL	5130 Friluftsmål	- · - · -	Regulert støttemur
§12-5. Nr. 6 – Bruk og vern av sjø og vassdrag, med tilhørende strandsone		- · - · -	Tunnel
NSV	6610 Naturområde i sjø og vassdrag	- · - · -	Måle- og avstandslinje

Kartopplysningar
 Kjelde for basiskart: Norge Digitalt / Datalake
 Dato for basiskart: 30.11.2022
 Koordinatsystem: EUREF89.NTM-5
 Høgdegrunnlag: NN2000

Ekvidistans: 1m
 Kartmålestokk: 1:1000
 0 25.0 50m

Detaljregulering		Arealplan-ID:	1160_202203
E134 Ølen – Fikse		Forslagsstillar:	
Vindafjord kommune		Statens vegvesen	
Med tilhørende føresegner		SAKS-NR	DATO
SAKSHANDSAMING ETTER PLAN- OG BYGNINGSLOVA		SIGN	
Dato	Revisjon		
Dato XXX	Revisjon XXX		
Dato 27.09.24	Revisjon Justeringar etter høyring / offentlig ettersyn	27.09.24	ANMMY
Kommunestyret sitt vedtak			
Ny 2. gongs handsaming			
Offentleg ettersyn frå til			
Planframlegget er fremja etter plan- og bygningslova § 3-7			
Offentleg ettersyn frå 13. nov. 2023 til 2. jan. 2024			
Planframlegget er fremja etter plan- og bygningslova § 3-7			
Kunngjering av oppstart av planarbeid			
Opptarstema:		26.02.2022	KRHST
PLANEN ER UTARBEIDD AV:		14.02.2022	
		TEGNNR	DATO
		R102	03.11.2023
		SIGN	ANMMY
Det stadfestas at planen er i samsvar med kommunestyret sitt vedtak		Redusert/Date	PLASSERING

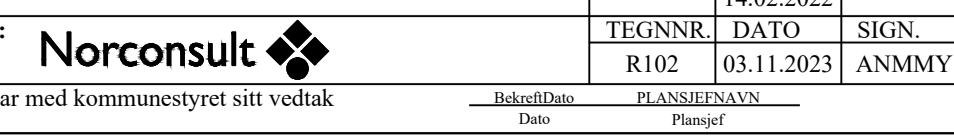

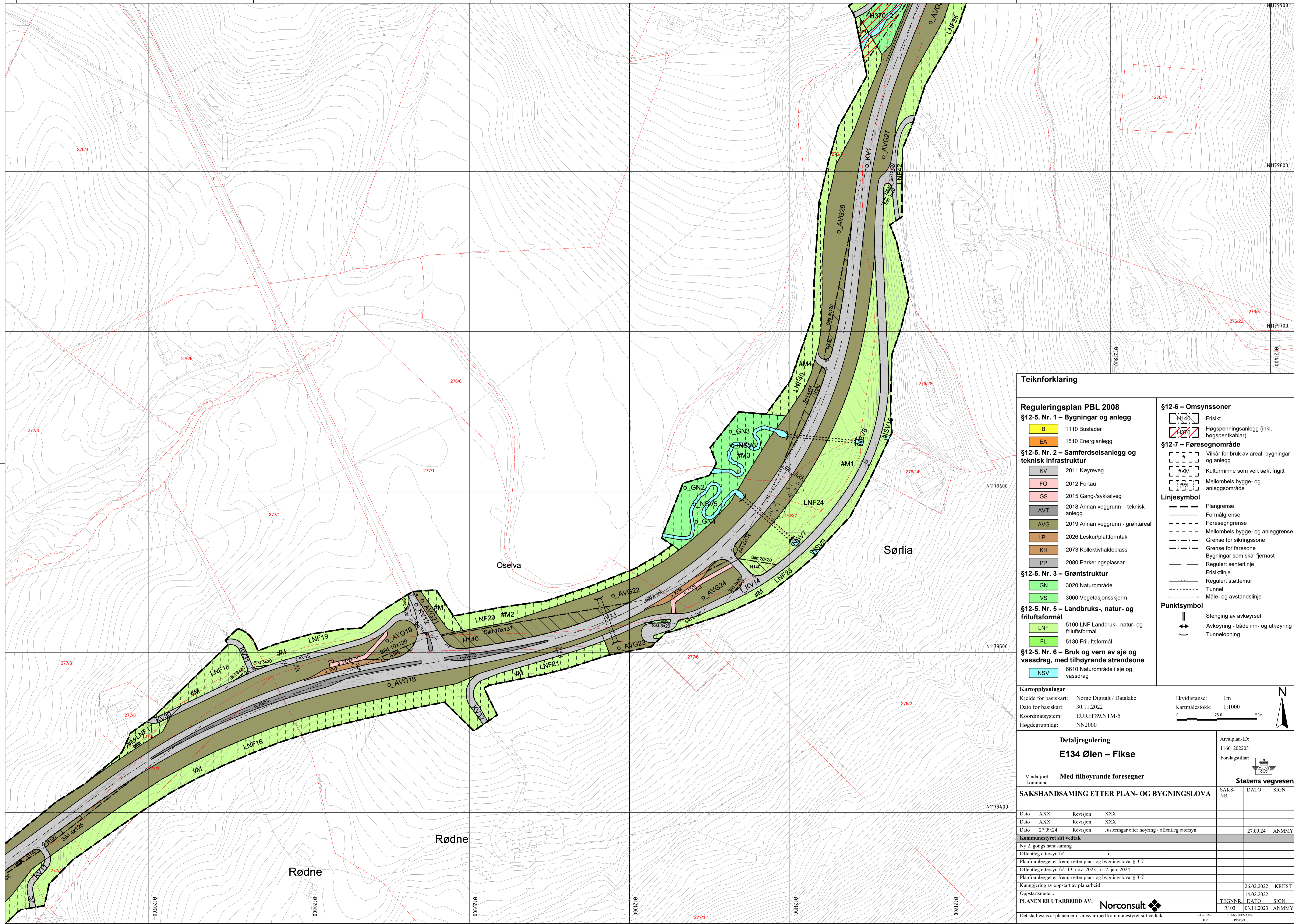

Teiknforklaring

Reguleringsplan PBL 2008

§12-5. Nr. 1 – Bygningar og anlegg

- B 1110 Bustader
- EA 1510 Energianlegg

§12-5. Nr. 2 – Samferdselsanlegg og teknisk infrastruktur

- KV 2011 Køyevveg
- FO 2012 Fortau
- GS 2015 Gang-/sykkelveg
- AVT 2018 Annan veggrunn – teknisk anlegg
- AVG 2019 Annan veggrunn - grøntareal
- LPL 2026 Leskur/plattformtak
- KH 2073 Kollektivhaldeplass
- PP 2080 Parkeringsplassar

§12-5. Nr. 3 – Grøntstruktur

- GN 3020 Naturområde
- VS 3060 Vegetasjonsskjerm

§12-5. Nr. 5 – Landbruks-, natur- og friluftsmål

- LNF 5100 LNF Landbruks-, natur- og friluftsmål
- FL 5130 Friluftsmål

§12-5. Nr. 6 – Bruk og vern av sjø og vassdrag, med tilhørande strandsone

- NSV 6610 Naturområde i sjø og vassdrag

§12-6 – Omsynssoner

- H140 Frisikt
- H370 Høgspenningsanlegg (inkl. høgspenningskabler)

§12-7 – Føresegnområde

- # Vilkår for bruk av areal, bygningar og anlegg
- #KM Kulturminne som vert søkt friggitt
- #M Mellombels bygge- og anleggsområde

Linjesymbol

- Plangrense
- Formålgrense
- Føresegnogrense
- Mellombels bygge- og anleggsogrense
- Grense for sikringszone
- Grense for faresone
- Bygningar som skal fjernast
- Regulert senterlinje
- Frisiktlinje
- Regulert støttemur
- Tunnel
- Måle- og avstandslinje

Punktsymbol

- Stenging av avkøyrse
- Avkøyring - både inn- og utkøyring
- Tunnelopning

Kartopplysningar
 Kjelde for basiskart: Norge Digitalt / Datalake
 Dato for basiskart: 30.11.2022
 Koordinatsystem: EUREF89.NTM-5
 Høgdegrunnlag: NN2000

Ekvidistans: 1m
 Kartmålestokk: 1:1000

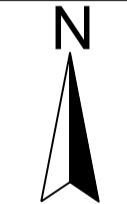

Detaljregulering
E134 Ølen – Fikse

Vindafjord kommune **Med tilhørande føresegner**

Arealplan-ID: 1160_202203
 Forslagstillar:

Statens vegvesen

SAKSHANDSAMING ETTER PLAN- OG BYGNINGSLOVA

SAKS-NR	DATO	SIGN

Dato	Revisjon	
27.09.24	Revisjon	Justeringar etter høyring / offentlig ettersyn

Kommunestyret sitt vedtak
 Ny 2. gongs handsaming

Offentleg ettersyn frå til

Planframlegget er fremja etter plan- og bygningslova § 3-7

Offentleg ettersyn frå 13. nov. 2023 til 2. jan. 2024

Planframlegget er fremja etter plan- og bygningslova § 3-7

Kunngjering av oppstart av planarbeid		
	26.02.2022	KRHST
Oppstartsmøte...	14.02.2022	

PLANEN ER UTARBEIDD AV: **Norconsult**

TEGNERNR	DATO	SIGN.
R103	03.11.2023	ANMMY

Det stadfestas at planen er i samsvar med kommunestyret sitt vedtak

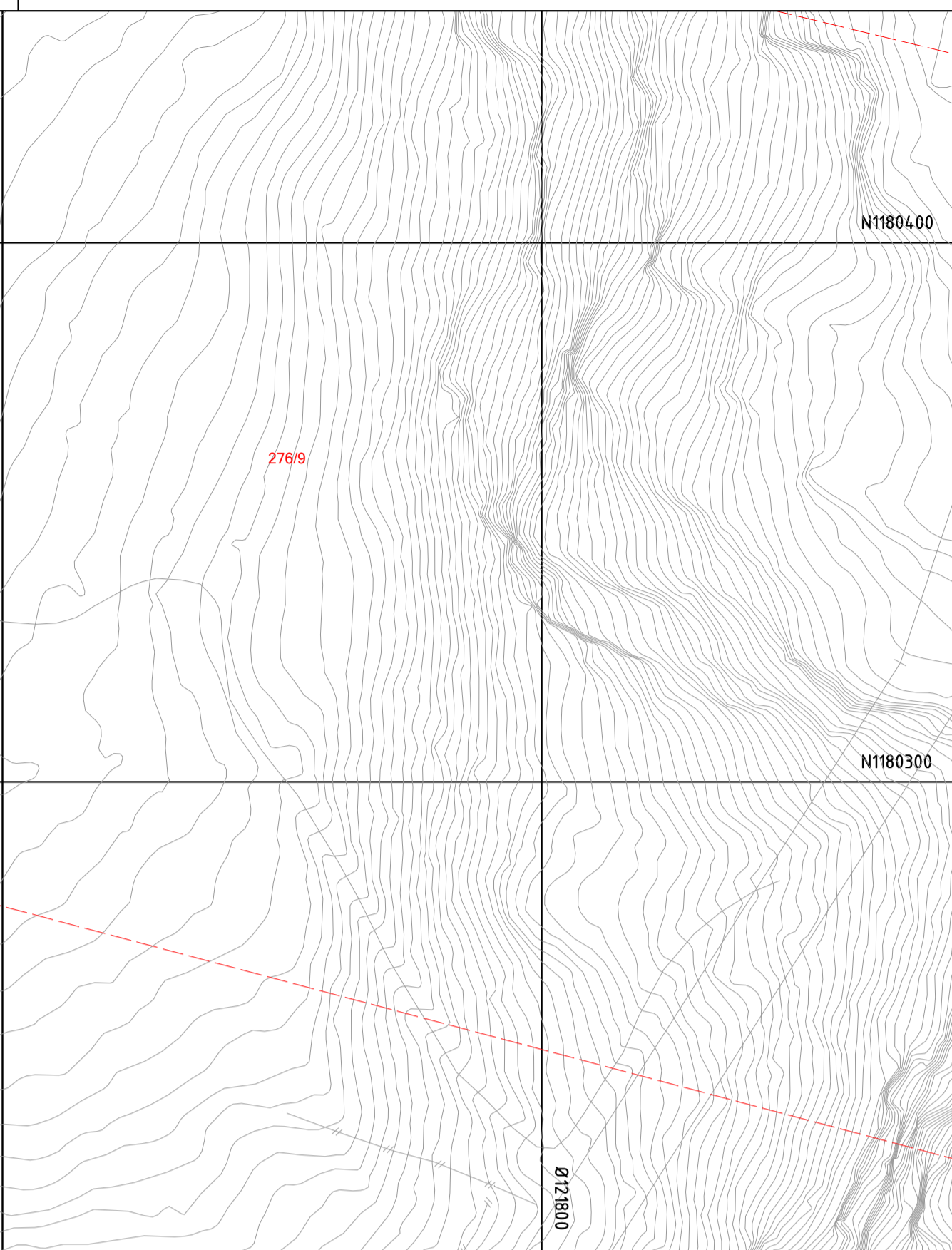

Teiknforklaring

Reguleringsplan PBL 2008		§12-6 – Omsynssoner	
§12-5. Nr. 1 – Bygningar og anlegg		Frisikt	
B	1110 Bustader	Høgspenningsanlegg (inkl. høgspenningskabler)	
EA	1510 Energianlegg	§12-7 – Føresegnområde	
§12-5. Nr. 2 – Samferdselsanlegg og teknisk infrastruktur		Vilkår for bruk av areal, bygningar og anlegg	
KV	2011 Køyreveg	Kulturminne som vert søkt friggitt	
FO	2012 Fortau	Mellombels bygge- og anleggsområde	
GS	2015 Gang-/sykkelveg	Linjesymbol	
AVT	2018 Annan veggrunn – teknisk anlegg	Plangrense	
AVG	2019 Annan veggrunn - grøntareal	Formålgrense	
LPL	2026 Leskur/plattformtak	Føresegnsgrense	
KH	2073 Kollektivhaldeplass	Mellombels bygge- og anleggsgrense	
PP	2080 Parkeringsplassar	Grense for sikringszone	
§12-5. Nr. 3 – Grøntstruktur		Grense for faresone	
GN	3020 Naturområde	Bygningar som skal fjernast	
VS	3060 Vegetasjonsskjerm	Regulert senterlinje	
§12-5. Nr. 5 – Landbruks-, natur- og friluftsmål		Frisiktlinje	
LNF	5100 LNF Landbruk-, natur- og friluftsmål	Regulert støttemur	
FL	5130 Friluftsmål	Tunnel	
§12-5. Nr. 6 – Bruk og vern av sjø og vassdrag, med tilhøyrande strandsone		Måle- og avstandslinje	
NSV	6610 Naturområde i sjø og vassdrag	Punktsymbol	
		Stenging av avkøyrse	
		Avkøyring - både inn- og utkøyring	
		Tunnelopning	

Kartopplysningar
 Kjelde for basiskart: Norge Digitalt / Datalake
 Dato for basiskart: 30.11.2022
 Koordinatsystem: EUREF89.NTM-5
 Høgdegrunnlag: NN2000

Ekvidistans: 1m
 Kartmålestokk: 1:1000
 0 25.0 50m

Detaljregulering
E134 Ølen – Fikse

Vindafjord kommune **Med tilhøyrande føresegner**

Arealplan-ID: 1160_202203
 Forslagsstillar:

Statens vegvesen

SAKSHANDSAMING ETTER PLAN- OG BYGNINGSLOVA				SAKS-NR	DATO	SIGN	
Dato	XXX	Revisjon	XXX				
Dato	27.09.24	Revisjon	Justeringar etter høyring / offentlig ettersyn		27.09.24	ANMMY	
Kommunestyret sitt vedtak							
Ny 2. gongs handsaming							
Offentleg ettersyn frå til							
Planframlegget er fremja etter plan- og bygningslova § 3-7							
Offentleg ettersyn frå 13. nov. 2023 til 2. jan. 2024							
Planframlegget er fremja etter plan- og bygningslova § 3-7							
Kunngjerjing av oppstart av planarbeid							
						26.02.2022	KRHST
						14.02.2022	
Oppstartsmaute...						TEGNSNR	DATO
PLANEN ER UTARBEIDD AV: Norconsult						R104	03.11.2023
Det stadfestas at planen er i samsvar med kommunestyret sitt vedtak						PLASSIFISJAN	ANMMY

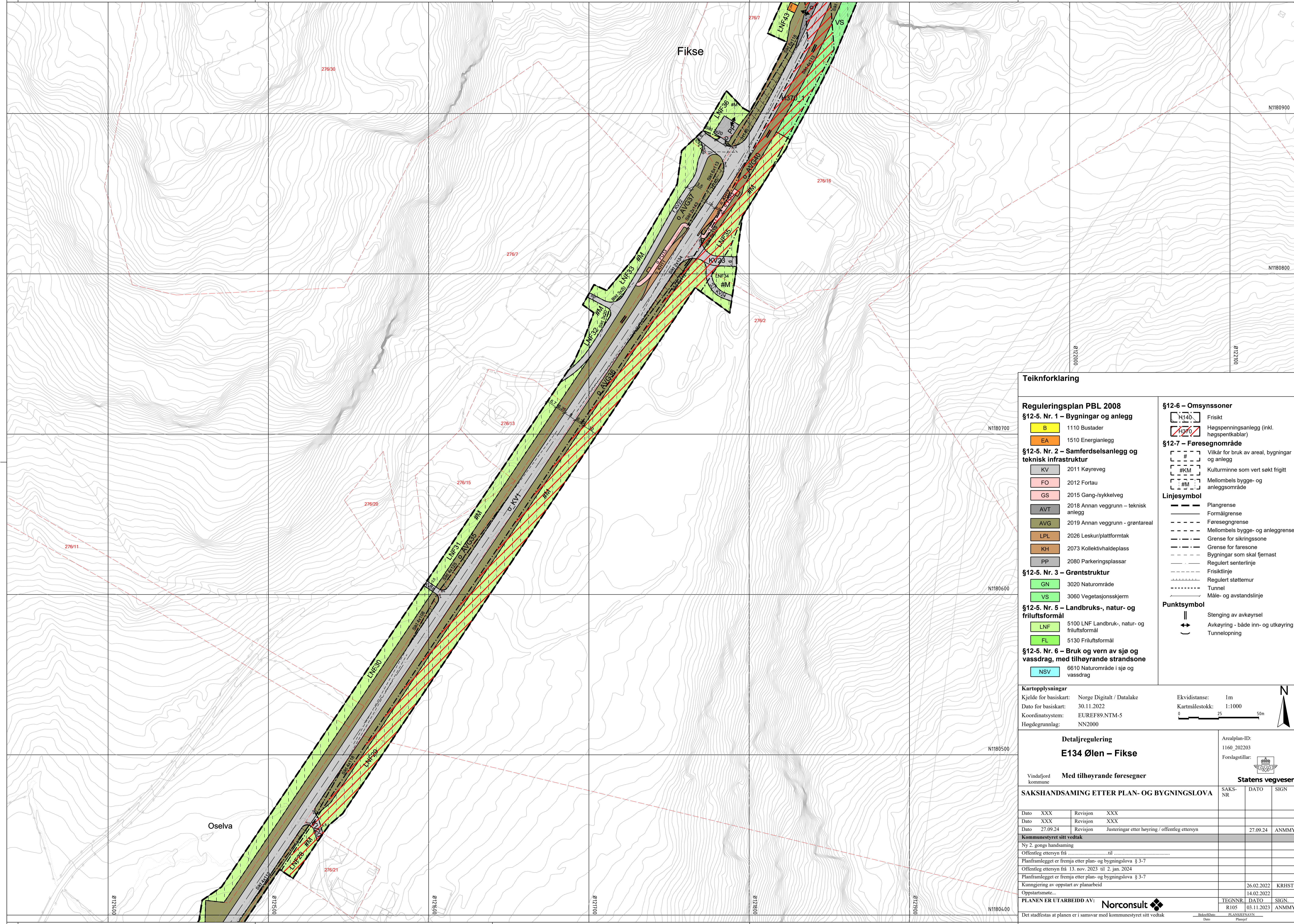

Teiknforklaring

Reguleringsplan PBL 2008

- §12-5. Nr. 1 – Bygningar og anlegg**
- B 1110 Bustader
- EA 1510 Energianlegg
- §12-5. Nr. 2 – Samferdselsanlegg og teknisk infrastruktur**
- KV 2011 Køyveg
- FO 2012 Fortau
- GS 2015 Gang-/sykkelveg
- AVT 2018 Annan veggrunn – teknisk anlegg
- AVG 2019 Annan veggrunn - grøntareal
- LPL 2026 Leskur/plattformtak
- KH 2073 Kollektivhaldeplass
- PP 2080 Parkeringsplassar
- §12-5. Nr. 3 – Grøntstruktur**
- GN 3020 Naturområde
- VS 3060 Vegetasjonsskjerm
- §12-5. Nr. 5 – Landbruks-, natur- og friluftsmål**
- LNF 5100 LNF Landbruk-, natur- og friluftsmål
- FL 5130 Friluftsmål
- §12-5. Nr. 6 – Bruk og vern av sjø og vassdrag, med tilhørende strandsone**
- NSV 0610 Naturområde i sjø og vassdrag

- §12-6 – Omsynssoner**
- H140 Frisikt
 - H370 Høgspenningsanlegg (inkl. høgspenningskabelar)

- §12-7 – Føresegningsområde**
- # Villkår for bruk av areal, bygningar og anlegg
 - #KM Kulturminne som vert søkt frigit
 - #M Mellombels bygge- og anleggsområde

- Linjesymbol**
- Plangrense
 - Formålgrense
 - Føresegningsgrense
 - Mellombels bygge- og anleggsområde
 - Grense for sikringszone
 - Grense for faresone
 - Bygningar som skal fjernast
 - Regulert senterlinje
 - Frisiktlinje
 - Regulert støttemur
 - Tunnel
 - Måle- og avstandslinje

- Punktsymbol**
- Stenging av avkøyrsel
 - Avkøyring - både inn- og utkøyring
 - Tunnelopning

Kartopplysningar
 Kjelde for basiskart: Norge Digitalt / Datalake
 Dato for basiskart: 30.11.2022
 Koordinatsystem: EUREF89.NTM-5
 Høgdegrunnlag: NN2000

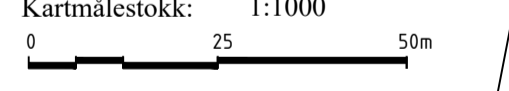
Ekvidistanse: 1m
 Kartmålestokk: 1:1000



Detaljregulering
E134 Ølen – Fikse

Vindafjord kommune **Med tilhørende føresegner**

Arealplan-ID: 1160_202203
 Forslagstillar:  **Statens vegvesen**

SAKSHANDSAMING ETTER PLAN- OG BYGNINGSLOVA			SAKS-NR	DATO	SIGN
Dato	XXX	Revisjon	XXX		
Dato	XXX	Revisjon	XXX		
Dato	27.09.24	Revisjon	Justeringar etter høyring / offentlig ettersyn	27.09.24	ANMMY

Kommunestyret sitt vedtak					
Ny 2. gongs handsaming					
Offentleg ettersyn frå til					
Planframlegget er fremja etter plan- og bygningslova § 3-7					
Offentleg ettersyn frå 13. nov. 2023 til 2. jan. 2024					
Planframlegget er fremja etter plan- og bygningslova § 3-7					
Kunngjering av oppstart av planarbeid					
Oppstartsmøte...				26.02.2022	KRHST
				14.02.2022	
PLANEN ER UTARBEIDD AV: Norconsult					
				TEGNR. R105	DATO 03.11.2023
				SIGN. ANMMY	

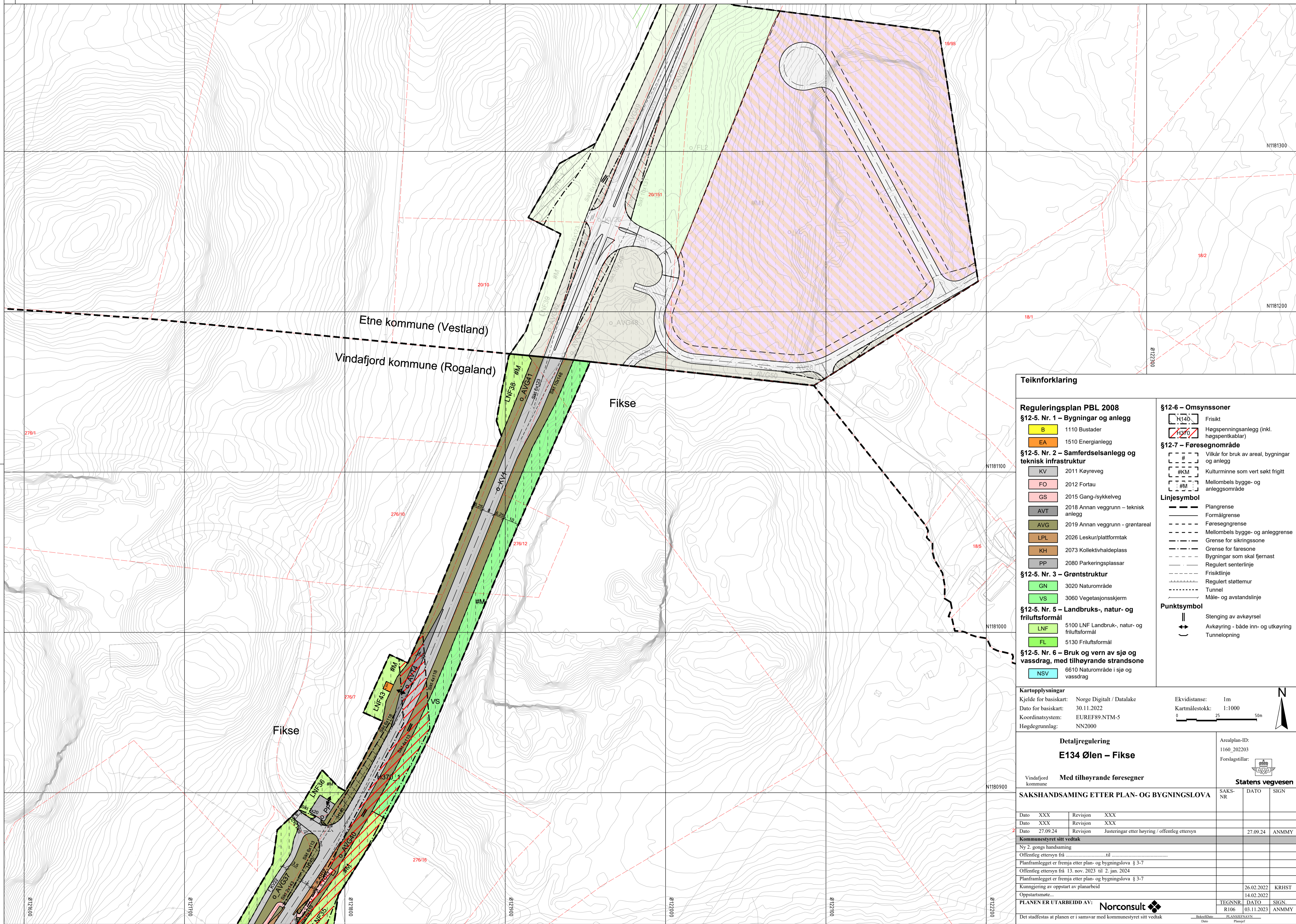

Teiknforklaring

Reguleringsplan PBL 2008

§12-5. Nr. 1 – Bygningar og anlegg

- B 1110 Bustader
- EA 1510 Energianlegg

§12-5. Nr. 2 – Samferdselsanlegg og teknisk infrastruktur

- KV 2011 Køyreveg
- FO 2012 Fortau
- GS 2015 Gang-/sykkelveg
- AVT 2018 Annan veggrunn – teknisk anlegg
- AVG 2019 Annan veggrunn – grøntareal
- LPL 2026 Leskur/plattformtak
- KH 2073 Kollektivhaldeplass
- PP 2080 Parkeringsplassar

§12-5. Nr. 3 – Grøntstruktur

- GN 3020 Naturområde
- VS 3060 Vegetasjonsskjerm

§12-5. Nr. 5 – Landbruks-, natur- og friluftsmål

- LNF 5100 LNF Landbruk-, natur- og friluftsmål
- FL 5130 Friluftsmål

§12-5. Nr. 6 – Bruk og vern av sjø og vassdrag, med tilhørende strandsone

- NSV 0610 Naturområde i sjø og vassdrag

§12-6 – Omsynssoner

- H140 Frisikt
- H370 Høgspenningsanlegg (inkl. høgspenningskabelar)

§12-7 – Føresegnsområde

- # Vikår for bruk av areal, bygningar og anlegg
- #KM Kulturminne som vert søkt friggitt
- #M Mellombels bygge- og anleggsområde

Linjesymbol

- Plangrense
- Formålgrense
- - - Føresegngrense
- - - Mellombels bygge- og anleggsgrense
- - - Grense for sikringszone
- - - Bygningar som skal fjernast
- - - Regulert senterlinje
- - - Frisiktlinje
- - - Regulert støttemur
- - - Tunnel
- - - Måle- og avstandslinje

Punktsymbol

- || Stenging av avkøyrse
- ↔ Avkøyring - både inn- og utkøyring
- ⤵ Tunnelopning

Kartopplysningar

Kjelde for basiskart: Norge Digitalt / Datalake
 Dato for basiskart: 30.11.2022
 Koordinatsystem: EUREF89.NTM-5
 Høgdegrunnlag: NN2000

Ekvidistans: 1m
 Kartmålestokk: 1:1000
 0 25 50m

Detaljregulering
E134 Ølen – Fikse

Vindafjord kommune **Med tilhørende føresegner**

Arealplan-ID: 1160_202203
 Forslagstillar:

Statens vegvesen

SAKSHANDSAMING ETTER PLAN- OG BYGNINGSLOVA		SAKS-NR	DATO	SIGN
Dato	XXX	Revisjon	XXX	
Dato	XXX	Revisjon	XXX	
Dato	27.09.24	Revisjon	Justeringar etter høyring / offentlig ettersyn	27.09.24 ANMMY
Kommunestyret sitt vedtak				
Ny 2. gongs handsaming				
Offentleg ettersyn frå til				
Planframlegget er fremja etter plan- og bygningslova § 3-7				
Offentleg ettersyn frå 13. nov. 2023 til 2. jan. 2024				
Planframlegget er fremja etter plan- og bygningslova § 3-7				
Kunngjeving av oppstart av planarbeid				
Oppstartsmøte...			26.02.2022	KRHST
			14.02.2022	
PLANEN ER UTARBEIDD AV: Norconsult				
TEGN NR.	DATO	SIGN.		
R106	03.11.2023	ANMMY		
Det stadfestas at planen er i samsvar med kommunestyret sitt vedtak				