

Teiknforklaring

Reguleringsplan PBL 2008
 §12-5. Nr. 2 – Samferdselsanlegg og teknisk infrastruktur

- KV Køyreveg
- FO Fortau
- AVT Annan veggrunn – teknisk anlegg
- AVG Annan veggrunn - grøntareal
- KH Kollektivhaldeplass

§12-5. Nr. 5 – Landbruks-, natur- og friluftsmål og reindrift

- LNFR LNFR areal for nødvendige tiltak for landbruk og reindrift og gardstilknytt næringsverksemd basert på ressursgrunnlaget på garden

§12-5. Nr. 6 – Bruk og vern av sjø og vassdrag, med tilhørende strandsone

- BSV Bruk og vern av sjø og vassdrag med tilhørende strandsone

§12-7 - Føresegnområder

- #1 Midlertidig bygge- og anleggsområde
- #2-#6 Vilkår for bruk av arealer, bygningar og anlegg

- Linjesymbol**
- Plangrense
 - Formålgrense
 - Bestemmelsegrense
 - Midlertidig bygge- og anleggsgrense
 - Bebyggelse som forutsettes fjernet
 - Friskitlinje

Kartopplysninger

Kilde for basiskart: Statens kartverk
 Dato for basiskart: Mars 2023
 Koordinatsystem: EUREF89 NTM Sone 7
 Høydegrunnlag: NN2000

Ekvidistanse: 1m
 Kartmålestokk: 1:1000 m A1
 0 25 50m



Detaljregulering
Detaljregulering for E134 Bøgend - Særensrend
Med tilhørende føresegner

Vinje kommune

Arealplan-ID: 20220003
 Forslagstillar: Statens Vegvesen

SAKSHANDSAMING ETTER PLAN- OG BYGNINGSLOVA			
SAKS-NR	DATO	SIGN	
Kommunestyret sitt vedtak			
Handsaming i formannskapet (jf. pbl §3-7)			
2. gangshandsaming i planutvalet:			
Offentleg ettersyn frå til			
1. gangshandsaming i planutvalet:			
Kunngjering av oppstart av planarbeid			09.02.2023
Oppstartsmøte			16.12.2022
PLANEN ER UTARBEIDD AV:			
	TEGNNR	DATO	SIGN
	R101	27.06.2024	

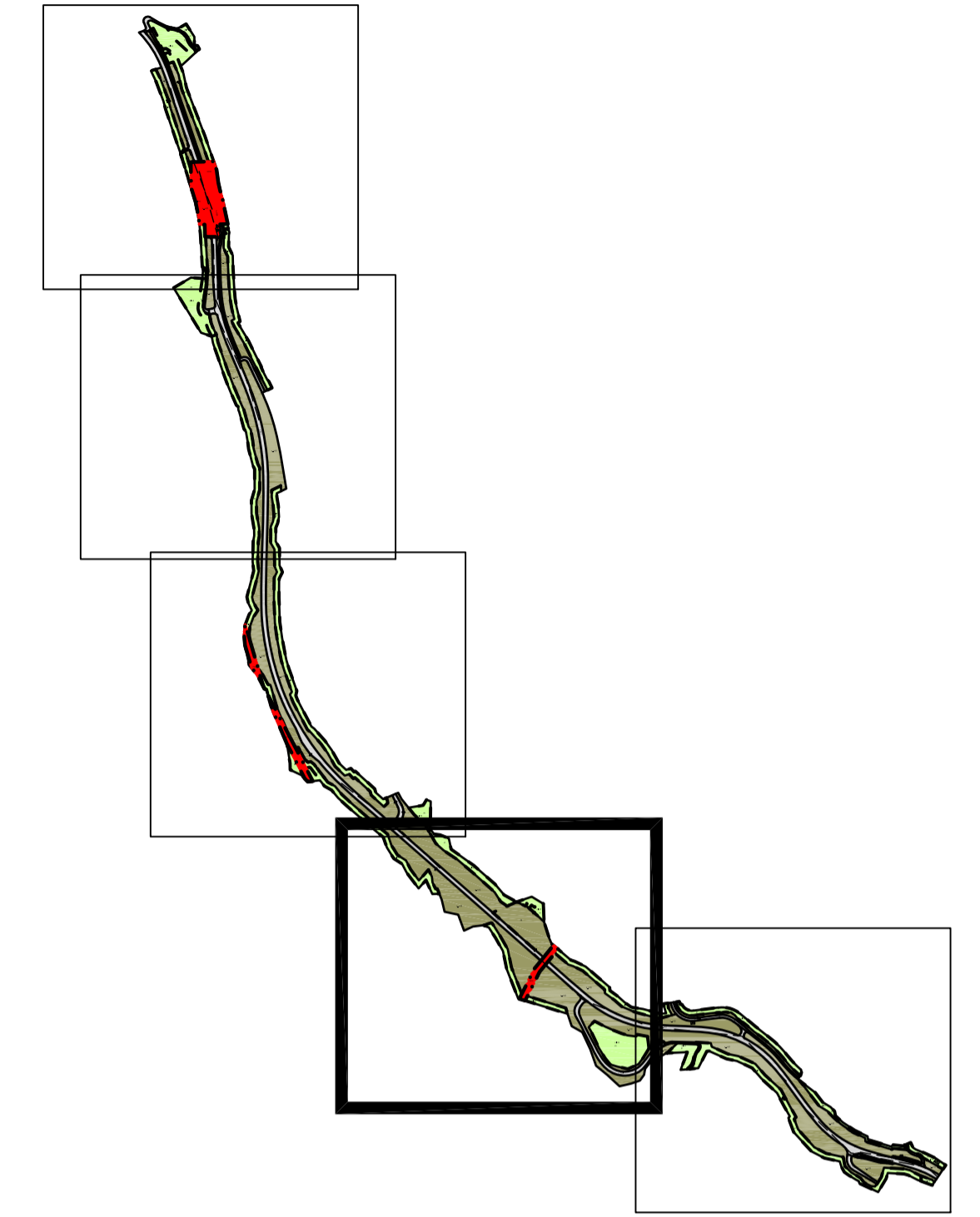
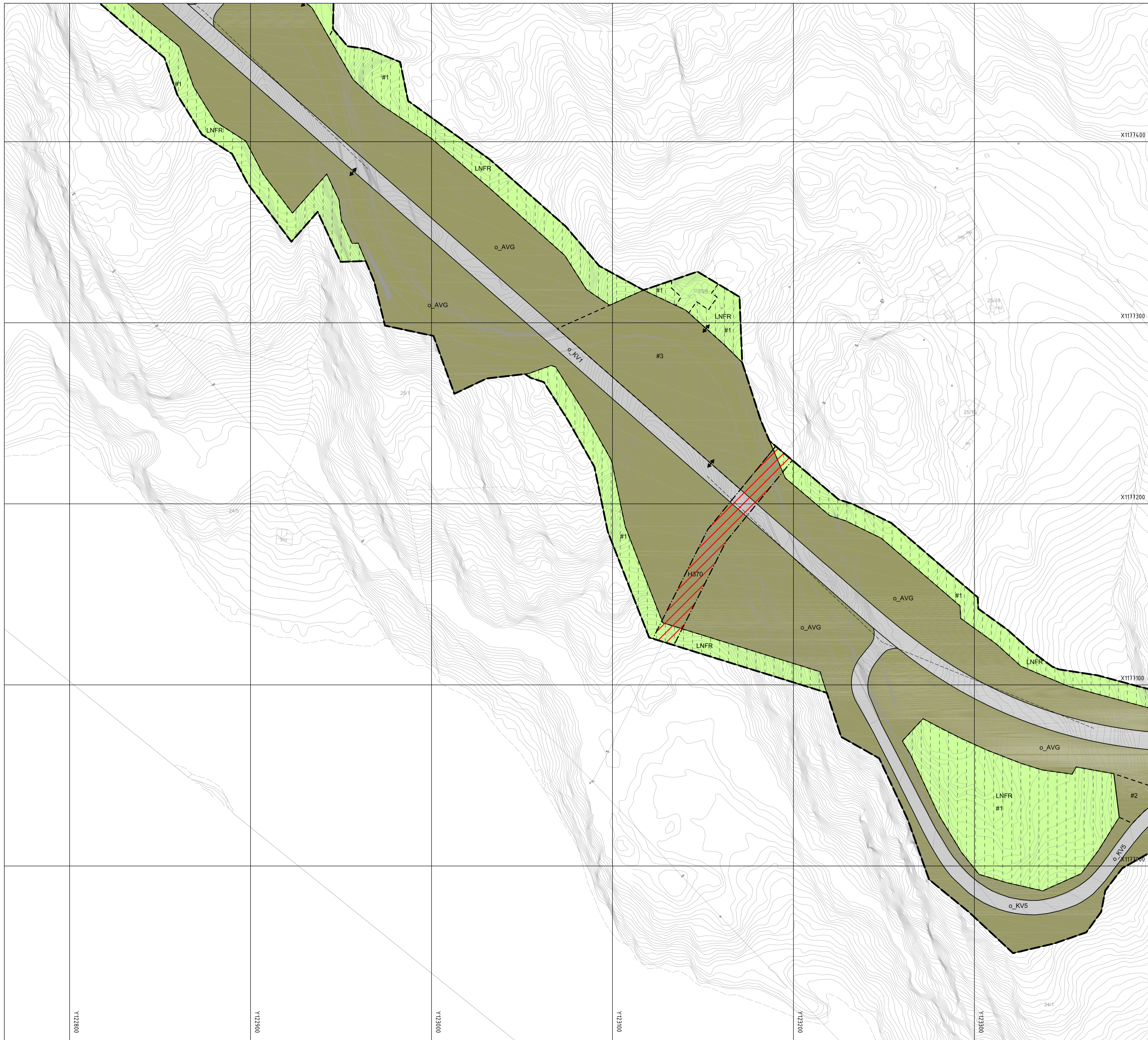

Teiknforklaring

Reguleringsplan PBL 2008
 §12-5. Nr. 2 – Samferdselsanlegg og teknisk infrastruktur

- KV Køyreveg
- AVG Annann vegrunn - grøntareal

§12-5. Nr. 5 – Landbruks-, natur- og friluftsmål og reindrift

- LNFR LNFR areal for nødvendige tiltak for landbruk og reindrift og gardstilknytt næringsverksom basert på ressursgrunnlaget på garden

§12-6 - Omsynssoner

- H370 Høgspenningsanlegg (inkl. høgspenkablar)

§12-7 - Føresegnområder

- #1 Midlertidig bygge- og anleggsområde
- #2-#6 Vilkår for bruk av arealer, bygningar og anlegg

- Linjesymbol**
- Plangrense
 - Formålgrense
 - Bestemmelsegrense
 - Midlertidig bygge- og anleggsgrense
 - Grense for faresone
 - Bebyggelse som forutsettes fjernet
 - Frisiklinje
- Punktsymboler**
- Avkøysel - både inn- og utkøying

Kartopplysninger

Kilde for basiskart: Statens kartverk
 Dato for basiskart: Mars 2023
 Koordinatsystem: EUREF89 NTM Sone 7
 Høydegrunnlag: NN2000

Ekvidistanse: 1m
 Kartmålestokk: 1:1000 m A1



Detaljregulering
Detaljregulering for E134 Bøgrend - Særensgrønd
 Med tilhørende føresegner

Arealplan-ID: 20220003
 Forslagstillar: Statens Vegvesen

SAKSHANDSAMING ETTER PLAN- OG BYGNINGSLOVA			
SAKS-NR	DATO	SIGN	
Dato	Revisjon		
Dato	Revisjon		
Dato	Revisjon		
Kommunestyret sitt vedtak			
Handsaming i formannskapet (jf. pbl §3-7)			
2. gangshandsaming i planutvalet:			
Offentleg ettersyn frå til			
1. gangshandsaming i planutvalet:			
Kunngjering av oppstart av planarbeid			09.02.2023
Oppstartsmøte			16.12.2022
PLANEN ER UTARBEIDD AV:			
TEGNER	DATO	SIGN.	
R102	27.06.2024		
Det stadfestas at planen er i samsvar med kommunestyret sitt vedtak			

Y122800

Y122900

Y123000

Y123100

Y123200

Y123300



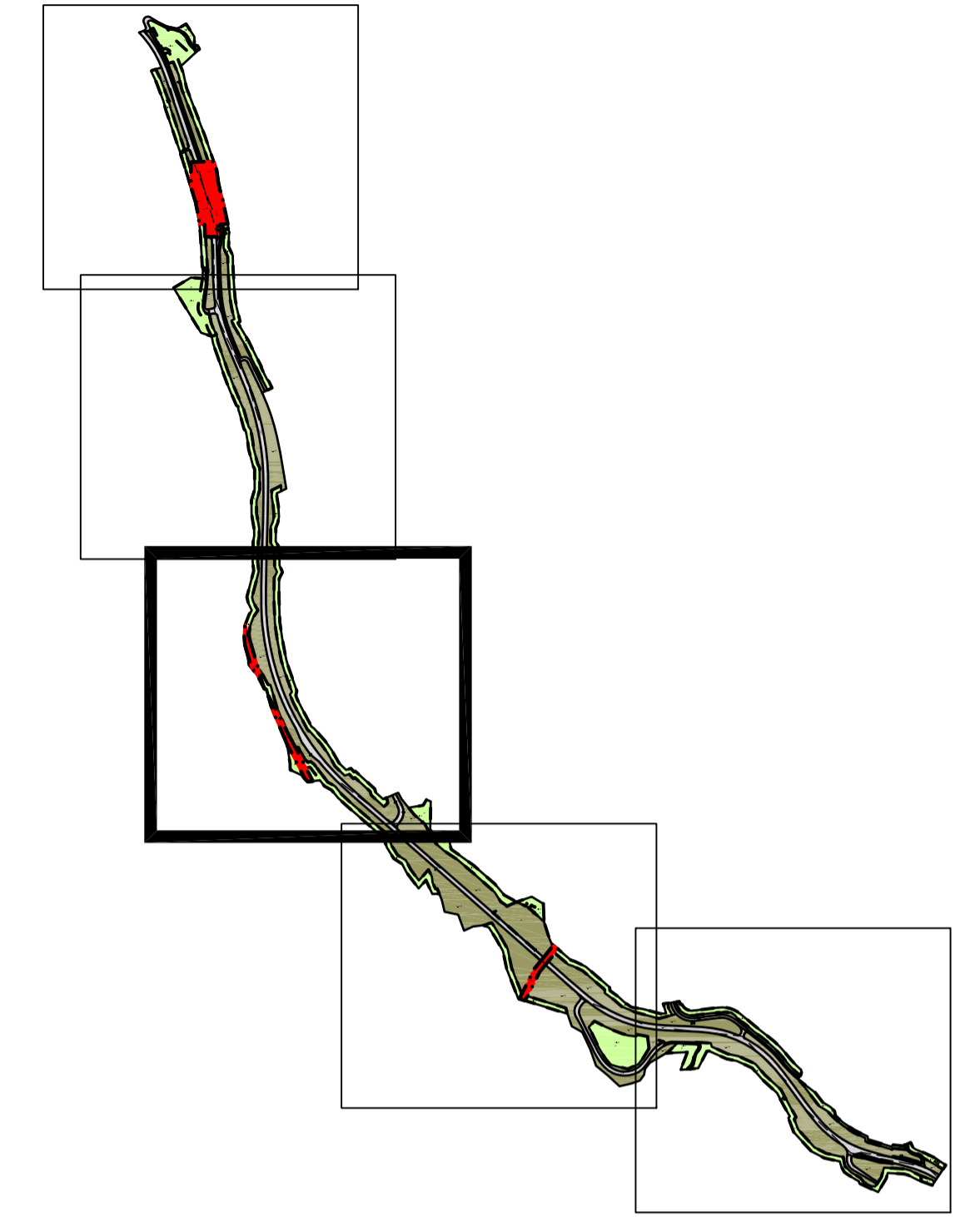

X1178000
X1177900
X1177800
X1177700
X1177600
X1177500
X117500
Y122400
Y122500
Y122600
Y122700
Y122800
Y122900
Y123000

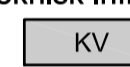

Teiknforklaring

Reguleringsplan PBL 2008 §12-5. Nr. 2 – Samferdselsanlegg og teknisk infrastruktur

-  Køyreveg
-  Annan veggrunn - grøntareal

§12-5. Nr. 5 – Landbruks-, natur- og friluftsmål og reindrift

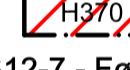

-  LNFR areal for nødvendige tiltak for landbruk og reindrift og gardstilknytt næringsverksemd basert på ressursgrunnlaget på garden

§12-6 - Omsynssoner

-  Høgspenningsanlegg (inkl. høgspenkablar)

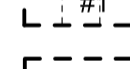
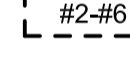
§12-7 - Føresegnsområder

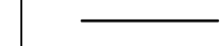
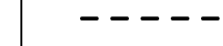
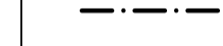
-  Midlertidig bygge- og anleggsområde
-  Vilkår for bruk av arealer, bygningar og anlegg

- Linjesymbol**
-  Plangrense
 -  Formålgrense
 -  Midlertidig bygge- og anleggsgrense
 -  Grense for faresone
 -  Frisiktilinje
- Punktsymboler**
-  Avkøyrsele - både inn- og utkøyring

Kartopplysninger

Kilde for basiskart: Statens kartverk
 Dato for basiskart: Mars 2023
 Koordinatsystem: EUREF89 NTM Sone 7
 Høydegrunnlag: NN2000

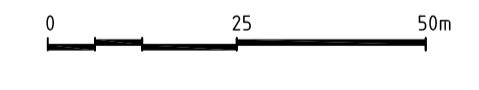
Ekvidistanse: 1m
 Kartmålestokk: 1:1000 m A1



 **Detaljregulering**
Detaljregulering for E134 Bøgrend - Særensgrønd
 Med tilhørende føresegner

Arealplan-ID:
20220003
Forslagstillar:
Statens Vegvesen

SAKSHANDSAMING ETTER PLAN- OG BYGNINGSLOVA			
SAKS-NR	DATO	SIGN	

Dato	Revisjon

Kommunestyret sitt vedtak
 Handsaming i formannskapet (jf. pbl §3-7)

2. gangshandsaming i planutvalet:
 Offentleg ettersyn frå til
 1. gangshandsaming i planutvalet:
 Kunngjering av oppstart av planarbeid

OPSTARTSMØTE	09.02.2023

PLANEN ER UTARBEIDT AV:	TEGNER	DATO	SIGN.

Det stadfestas at planen er i samsvar med kommunestyret sitt vedtak

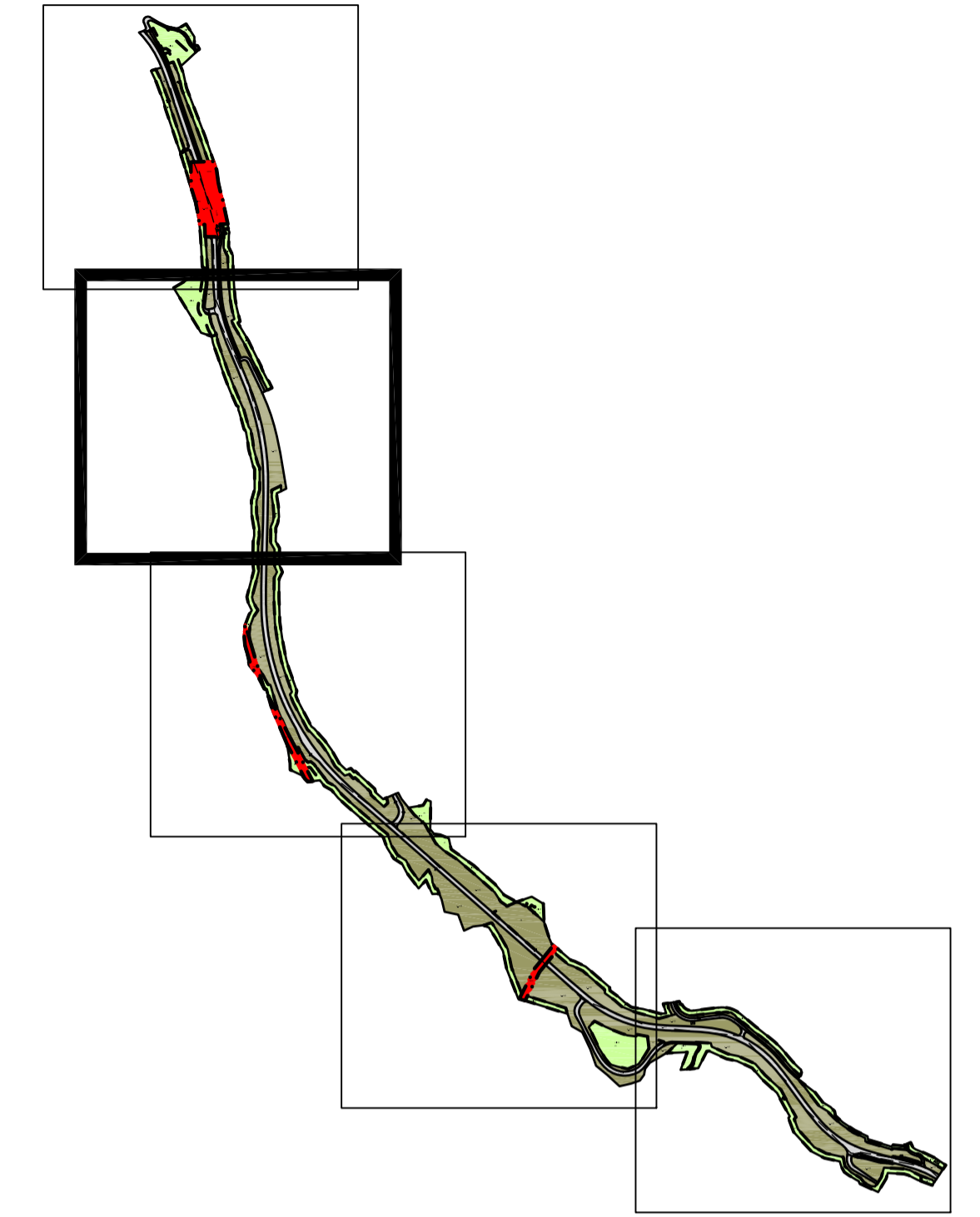

Teiknforklaring

Reguleringsplan PBL 2008
 §12-5. Nr. 2 – Samferdselsanlegg og teknisk infrastruktur

- KV Køyreveg
- GS Gang-/sykkelveg
- AVG Annan veggrunn - grøntareal

§12-5. Nr. 5 – Landbruks-, natur- og friluftsmål og reindrift

- LNFR LNFR areal for nødvendige tiltak for landbruk og reindrift og gardstilknytt næringsverksemd basert på ressursgrunnlaget på garden

§12-6 - Omsynssoner

- Høgspenningsanlegg (inkl. høgspenningskabler)

§12-7 - Føresegnområder

- #1 Midlertidig bygge- og anleggsområde
- #2-#6 Vilkår for bruk av arealer, bygninger og anlegg

- Linjesymbol**
- Plangrense
 - Formålgrense
 - Bestemmelsegrense
 - Midlertidig bygge- og anleggsgrense
 - Grense for faresone
 - Frisiktilinje

- Punktsymboler**
- Stenging av avkryssle

Kartopplysninger
 Kilde for basiskart: Statens kartverk
 Dato for basiskart: Mars 2023
 Koordinatsystem: EUREF89 NTM Sone 7
 Høydegrunnlag: NN2000

Ekvidistanse: 1m
 Kartmålestokk: 1:1000 m A1
 0 25 50m

 Vinje kommune	Detaljregulering Detaljregulering for E134 Bøgend - Særensrend Med tilhørende føresegner	Arealplan-ID: 20220003
	Forslagstillar: Statens Vegvesen	

SAKSHANDSAMING ETTER PLAN- OG BYGNINGSLOVA				
Dato	Revisjon	SAKS-NR	DATO	SIGN
Kommunestyret sitt vedtak				
Handsaming i formannskapet (jf. pbl §3-7)				
2. gangshandsaming i planutvalet:				
Offentleg ettersyn frå til				
1. gangshandsaming i planutvalet:				
Kunngjering av oppstart av planarbeid				
09.02.2023				
Oppstartsmøte				
16.12.2022				
PLANEN ER UTARBEIDD AV:				
TEGNNR. DATO SIGN.				
R104 27.06.2024				

Det stadfestas at planen er i samsvar med kommunestyret sitt vedtak

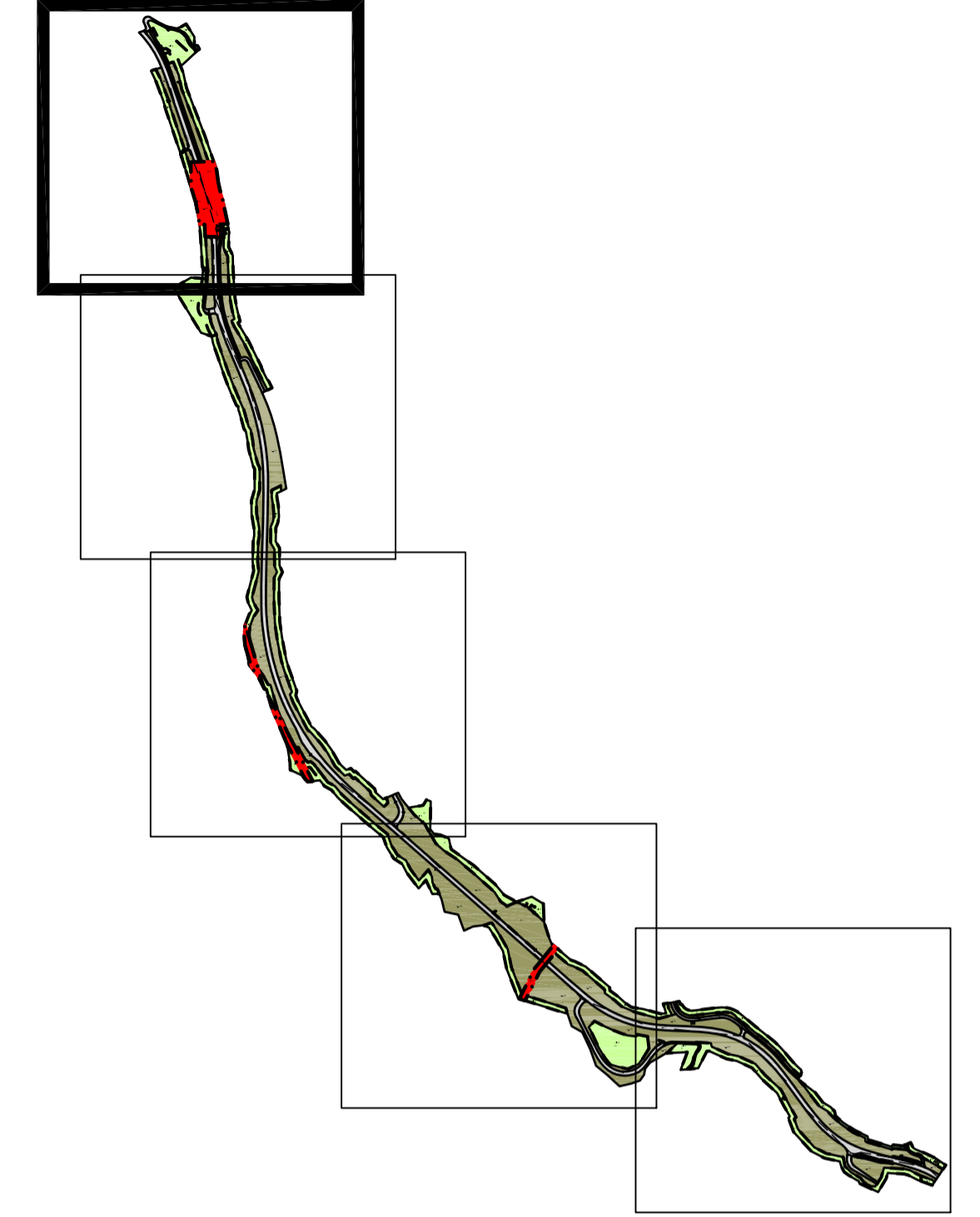

Teiknforklaring

Reguleringsplan PBL 2008
§12-5. Nr. 2 – Samferdselsanlegg og teknisk infrastruktur

- KV Køyreveg
- GS Gang-/sykkelveg
- AVG Annan veggrunn - grøntareal

§12-5. Nr. 5 – Landbruks-, natur- og friluftsmål og reindrift

- LNFR LNFR areal for nødvendige tiltak for landbruk og reindrift og gardsstilknytt næringsvirksomhet basert på ressursgrunnlaget på garden

§12-6 - Omsynssoner

- H310 Ras- og skredfare

§12-7 - Føresegnområder

- #1 Midlertidig bygge- og anleggsområde
- #2-#6 Vilkår for bruk av arealer, bygninger og anlegg
- #7 Krav om nærmere undersøkingar, overvakning og klargjøring av verkadar

- Linjesymbol**
- Plangrense
 - Formålgrense
 - Bestemmelsegrense
 - Midlertidig bygge- og anleggsgrense
 - Grense for faresone
 - Bebyggelse som forutsettes fjernet
 - Frisiktlinje

- Punktsymboler**
- Stenging av avkjørsle
 - Avkjørsel - både inn- og utkjøring

Kartopplysninger

Kilde for basiskart: Statens kartverk
 Dato for basiskart: Mars 2023
 Koordinatsystem: EUREF89 NTM Sone 7
 Høydegrunnlag: NN2000

Ekvidistanse: 1m
 Kartmålestokk: 1:1000 m A1
 0 25 50m



Detaljregulering
Detaljregulering for E134 Bøgend - Særensrend
Med tilhørende føresegner

Arealplan-ID:
20220003
 Forslagstillar:
Statens Vegvesen

SAKSHANDSAMING ETTER PLAN- OG BYGNINGSLOVA			
SAKS-NR	DATO	SIGN	

Dato	Revisjon		
Dato	Revisjon		
Dato	Revisjon		
Kommunestyret sitt vedtak			
Handsaming i formannskapet (jf. pbl §3-7)			
2. gangshandsaming i planutvalet:			
Offentleg ettersyn frå til			
1. gangshandsaming i planutvalet:			
Kunngjering av oppstart av planarbeid			09.02.2023
Oppstartsmøte			16.12.2022
PLANEN ER UTARBEIDD AV:			
 Statens vegvesen <small>Bakgrunns</small>	TEGNERN R105	DATO 27.06.2024	SIGN. PLANSJEFNAVN
Det stadfestas at planen er i samsvar med kommunestyret sitt vedtak			