



Statens vegvesen

Adresseliste

Behandlende enhet:
Region øst

Saksbehandler/innvalgsnr:
Cornelia Solheim -

Vår referanse:

Deres referanse:

Vår dato:

Underretning om tilbaketrukket planforslag og nytt varsel om oppstart av arbeid med endret reguleringsplan - "av- og påstigningssone" ved Tomter skole, Hobøl kommune

Det vises til tidligere prosess med varsling og offentlig ettersyn av forslag til reguleringsplan for «kiss and ride» ved Tomter skole. Etter behandling av mottatte høringsinnspill, har Statens vegvesen som forslagsstiller og Hobøl kommune som planmyndighet, besluttet å trekke planforslaget.

I samråd med kommunen er det utarbeidet et nytt forslag til løsning som krever ny regulering. Forslaget tar hensyn til langt de fleste innspillene som ble gitt til forrige planforslag.

Planprosessen vil følge plan- og bygningsloven, der alle berørte parter først skal varsles om at planarbeidet startes opp, med 3 ukers frist for innspill. Etter at eventuelle innspill er vurdert, sendes planforslaget på offentlig ettersyn til alle berørte parter, med 6 ukers frist for innspill. Når disse innspillene er vurdert, sender vi planforslaget for behandling i kommunen. Alle innspill blir da vedlagt sammen med vår vurdering av dem. Det skal tydelig fremkomme om innspillene er hensyntatt eller ikke, for eksempel ved at planforslaget er endret.

Med dette brevet varsles det oppstart av arbeidet med det nye planforslaget. Området som inngår i planarbeidet er vist i vedlegg 2. For å få en helhetlig og oppdatert plan med en naturlig avgrensning, er det inkludert eiendommer som ikke berøres direkte av selve av- og påstigningssonen, eksempelvis Frivillighetens hus og Engen 2.

Hensikten med reguleringsplanen er som i forrige planforslag, å tilrettelegge for en trafiksikker løsning for levering og henting av skolebarna med bil. Etter innspill til forrige plan, er betegnelsen «kiss and ride» endret til «av- og påstigningssone».

Det nye planforslaget vil omfatte følgende forhold:

- Utarbeidelse av av- og påstigningssone på arealet sør for Menighetshuset, utformet som en rundkjøringsløsning. Vedlagt dette varselet er et vedlegg som viser en foreløpig skisse av denne løsningen (vedlegg 3). I det foreløpige forslaget er det plass til 10 biler. Det legges opp til at disse plassene kan fungere for både kort opphold og lengre opphold. Det er også vedlagt en skisse av et forslag som kom inn ved offentlig ettersyn av forrige planforslag (vedlegg 4). Dette er forkastet fordi stigningen i adkomstvegen er for bratt (ca 16 %).
- Utkjøringen fra Engen sør til Fv 120 flyttes noe nordover slik at siktsone tilfredsstilles og utkjøringen kan holdes åpen. Veggen utbedres frem til en ny innkjøring til av- og påstigningssonen.

Postadresse
Statens vegvesen
Region øst
Postboks 1010
2605 Lillehammer

Telefon:
Telefaks: 61 25 74 80
firmapost-ost@vegvesen.no
Org.nr: 971032081

Kontoradresse
Hobølveien 74
1825 TOMTER

Fakturaadresse
Statens vegvesen
Landsdekkende regnskap
9815 Vadsø
Telefon:
Telefaks:

- Det lages gruset gangveg fra innkjøringen fra Fv120 til Engen sør og opp til skolen. Det skal vurderes muligheter for å opparbeide sykkelparkering i nærheten av der denne gangvegen kommer opp til skoleplassen.
- I Engen nord skal det opparbeides fortau og overganger som sikrer trafiksikkerhet for skolebarna og andre myke trafikanter.
- På det arealet som av- og påstigningssonen er foreslått står det i dag en del lekeapparater. Det vil bli opparbeidet et nytt område nord for Menighetshuset som apparatene flyttes til.
- Arealet som berøres av tiltakene vil bli beplantet med prydtrær, og det legges vekt på en fin og holdbar utforming.

Gjennom prosessen skal det avklares om Menighetshuset kan rives. Det er Østfold fylkeskommune som har ansvar for å vurdere en verneverdien av huset.

I det nye forslaget berøres ikke arealet mellom Frivillighetens hus og biblioteket/Engen 2.

Selve planforslaget vil bli sendt på høring vinteren 2016. Det er da anledning for alle å komme med innspill og kommentarer til det konkrete tiltaket som vil være vist på kart og beskrevet i planbeskrivelsen. Behov for åpent møte vil bli vurdert i samråd med kommunen.

Planarbeidet utløser ikke krav om konsekvensutredning etter Forskrift om konsekvensutredning. Nødvendige utredninger vil inngå i planbeskrivelsen.

Synspunkter og opplysninger til planarbeidet, herunder hensyn som bør ivaretas, sendes skriftlig innen **6. januar 2015** til:

Statens vegvesen
Postboks 1010
2605 Lillehammer
Eller som e-post til firmapost-ost@vegvesen.no

Merk henvendelsen med «**Saksnummer 15/202607, att: Cornelia Solheim**».

Spørsmål til varsel om planoppstart kan stilles til:
Statens vegvesen v/ Cornelia Solheim, tlf. 906 25 086, e-post cornelia.solheim@vegvesen.no

Planarbeidet er kunngjort i Smaalenene avis.

E18 Ørje-Vinterbro
Med hilsen

Elin Bustnes Amundsen
Prosjektleder

Cornelia Solheim

Vedlegg:

1. Liste over adressater
2. Oversiktskart over planområdet med plangrense
3. Foreløpig skisse for av- og påstigningszone
4. Skisse av foreslått løsning ved offentlig høring av forrige plan

Navn	Adresse	Poststed
LIPPESTAD KJERSTI	ENGEN 5	1825 TOMTER
TVEIT LIV AGNES RUSTEN	ENGEN 7 A	1825 TOMTER
HAUG GRO og NARVHUS ØYSTEIN LINE	ENGEN 7 B	1825 TOMTER
BRØDHOLT MARTHE og WALLIN LARS	ENGEN 9 A	1825 TOMTER
GRYDELAND CARL-C RIISER og RIISER ANNE MARIE	GYLDERVEIEN 74	1592 VÅLER I ØSTFOLD
DUSABE DELPHINE og RUNANIRA MAURICE	ENGEN 9 B	1825 TOMTER
VIKAUNE ANN KRISTIN	ENGEN 13	1825 TOMTER
LØKEN MARIE ELISABETH og MORKEN OLA	ENGEN 6	1825 TOMTER
EGEBJERG SIRÉN SPYDEVOLD og EGBJERG TOR KRISTOFFER	ENGEN 8	1825 TOMTER
FOSSLIE BJØRN	ENGEN 10	1825 TOMTER
ARNTSEN EIVIND og ARNTSEN RANDI IRENE S	ENGEN 12	1825 TOMTER
DAHLE CARITA MARGRETHE og NORDLI CHRISTOFFER B	ENGEN 14	1825 TOMTER
MJØLHUS JANNE og MJØLHUS RUNE MATHIAS	P.O.BOX 24569, 00502 NAIROBI, KENYA	
SELLIAAS KARI og THORSEN THORALF	ENGEN 17	1825 TOMTER
DIGERNES ARNE	ENGEN 19	1825 TOMTER
WIESE THALE GUDNY og WIESE VIDAR	ENGEN 21	1825 TOMTER
MARTINSEN TERJE og NILSON CHRISTINA HOEL	ENGEN 29	1825 TOMTER
SLEVIGEN NINA	ENGEN 31	1825 TOMTER
BRUNVOLL EINAR KÅRE	ENGEN 39	1825 TOMTER
BRØDHOLT ELLEN BIRGITTE B	TOLFSHUSVEIEN 13 B	1825 TOMTER
LYNGHAUG FREDRIK BORCH	HOBØLVEIEN 6	1825 TOMTER
TOMTER EIENDOMSSKAP AS	Rakkestadveien 1	1814 ASKIM
ERIKSEN METTE	ENGEN 2	1825 TOMTER
SOLLI INGER MARGRETHE	ENGEN 2	1805 TOMTER
KINNERØD KOLBJØRN	ENGEN 2	1825 TOMTER
BERG BJØRG EVELYN	ENGEN 2	1825 TOMTER
WANGSMO VERA BEATE	HAUKEVEIEN 4 A	1357 BEKKESTUA
OLSEN VIDAR SØNSTEBY	ENGEN 2	1825 TOMTER
MICHELSSEN DAN YNGVE BÆK	ENGEN 2	1825 TOMTER
NORDVIK KRISTOFFER KLEVEN	ENGEN 2	1825 TOMTER
ØDEGÅRD EINAR	ENGEN 11 D	1825 TOMTER
RONDESTVEDT PER ARNE	ENGEN 9 C	1825 TOMTER
LEREN GUNN ELISABETH S og LEREN ROAR STØKKEN	STASJONSVEIEN 8	1825 TOMTER
ANDRESEN DAG-JOSTEIN og ANDRESEN LILLIAN MERETE	ENGEN 11 C	1825 TOMTER
OLSEN ÅSE JULIE	ENGEN 11 A	1825 TOMTER
THON TERJE og WARHUUS MARIE ISELIN	ENGEN 11 B	1825 TOMTER
HOLTER BJØRN	STASJONSVEIEN 2	1825 TOMTER
AALERUD MALIN BERG og HELLING CHRISTIAN	ENGEN 37	1825 TOMTER
FJÆRAN FREDRIK	ENGEN 35	1825 TOMTER
SANDBERG FRANK og SANDBERG LORNA QUILARIO	ENGEN 33	1825 TOMTER
STEFANSKA KAMILA og STEFANSKI PRZEMYSŁAW K	ENGEN 27	1825 TOMTER
JOHANNESSEN TERJE	ENGEN 3	1825 TOMTER
JOHANNESSEN PER	ENGEN 1	1825 TOMTER
HOBØL FRIVILLIGSENTRAL	Hobølveien 5	1825 TOMTER
FRIVILLIGHETENS HUS	Hobølveien 5	1825 TOMTER
KJÆRBØ OLE KRIGSHISTORISKE SAMLING	Hobølveien 5	1825 TOMTER
TOMTER SPEIDERGRUPPE	Postboks 31	1805 TOMTER
HAUENKVARTALET AS	Rakkestadveien 1	1814 ASKIM
BRØDHOLT OTTO	ANKERVEIEN 40 B	0785 OSLO
TOMTER EIENDOMSSKAP AS	Rakkestadveien 1	1814 ASKIM
Hobøl kommune	Elvestadveien 1000	1827 HOBØL
Tomter skole	Engen 2	1825 TOMTER
Hafslund nett AS	Drammensveien 144	0277 OSLO
Fylkesmannen i Østfold	Miljøvern avdelingen, Postboks 325	1502 MOSS
Norges vassdrags- og energidirektorat (NVE)	Pb. 5091	0301 OSLO
Tomter skole v/FAU	Engen 4	1825 TOMTER
Statnett SF	firmapost@statnett.no	
Østfold fylkeskommune	Plan- og miljøseksjonen, Postboks 220	1702 SARPSBORG
Hobøl bibliotek	Engen 2	1825 TOMTER
Bibliotekets venner v/styreleder Vidar Wiese	Engen 21	1825 TOMTER

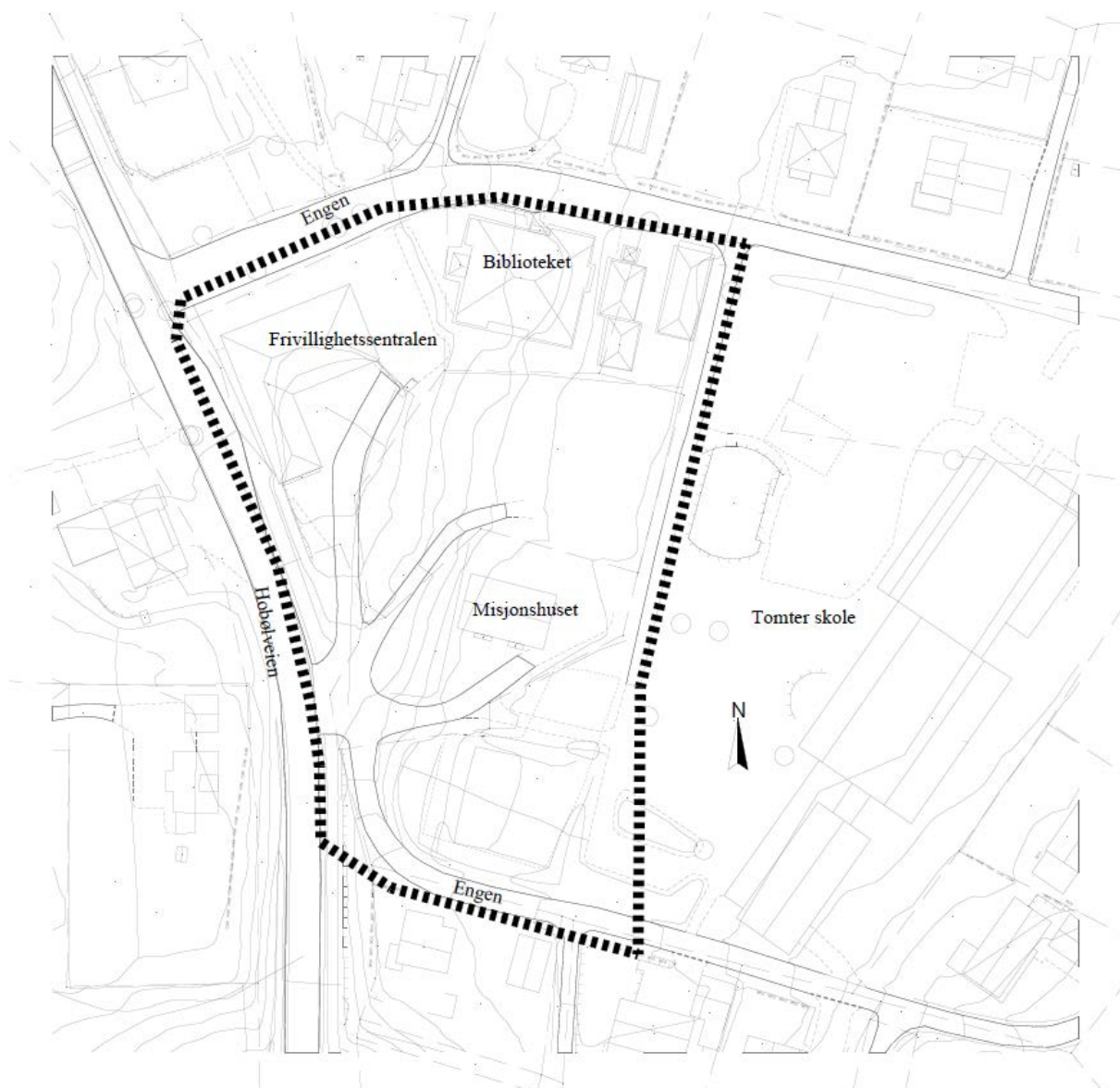

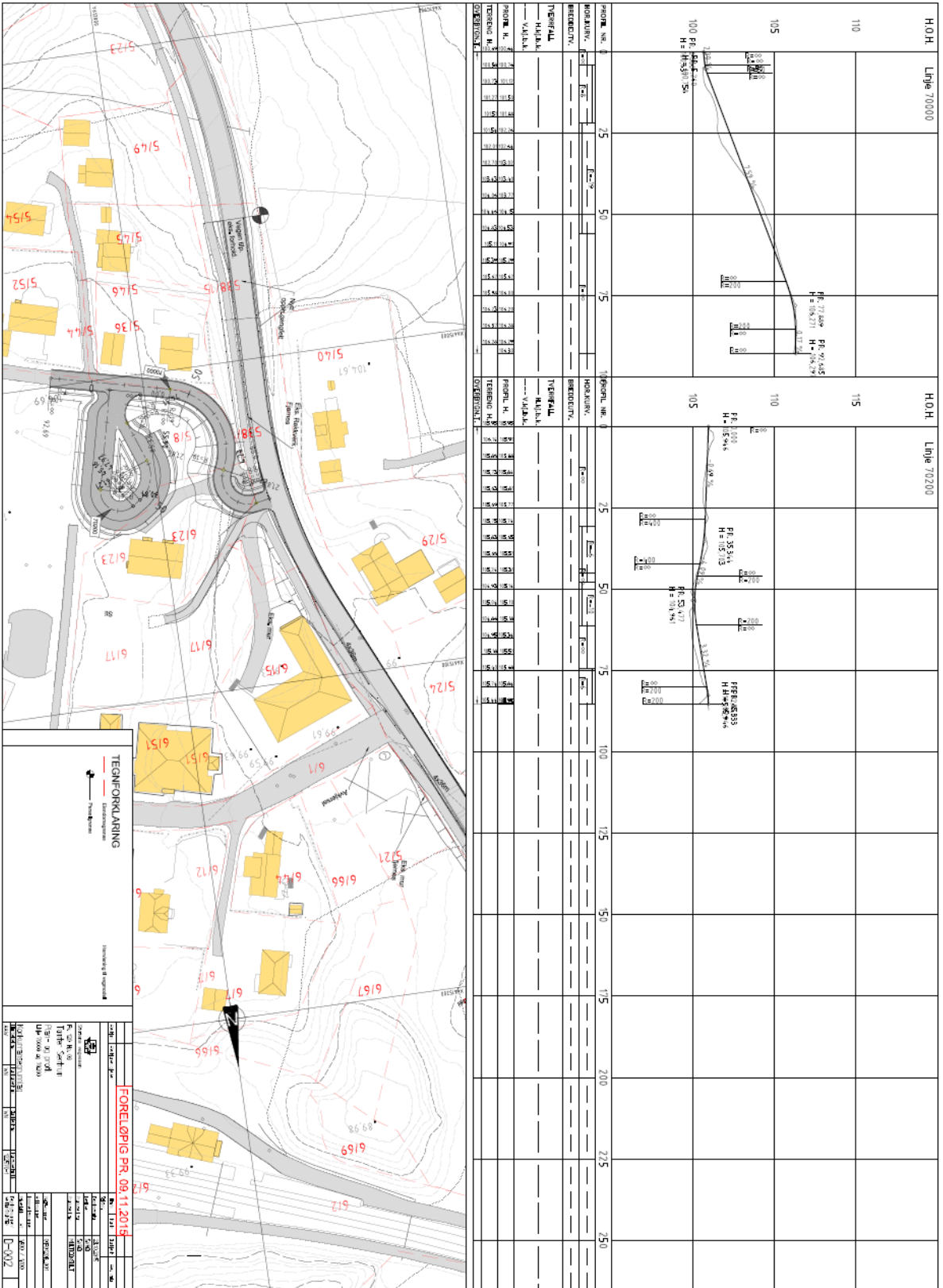

PROF. NO.	LINE	STATION	PROF. NO.	LINE	STATION
105	Line 70000	0+00	105	Line 70200	0+00
110		0+25	110		0+25
105		0+50	110		0+50
105		0+75	110		0+75
105		1+00	110		1+00
105		1+25	110		1+25
105		1+50	110		1+50
105		1+75	110		1+75
105		2+00	110		2+00
105		2+25	110		2+25
105		2+50	110		2+50

