

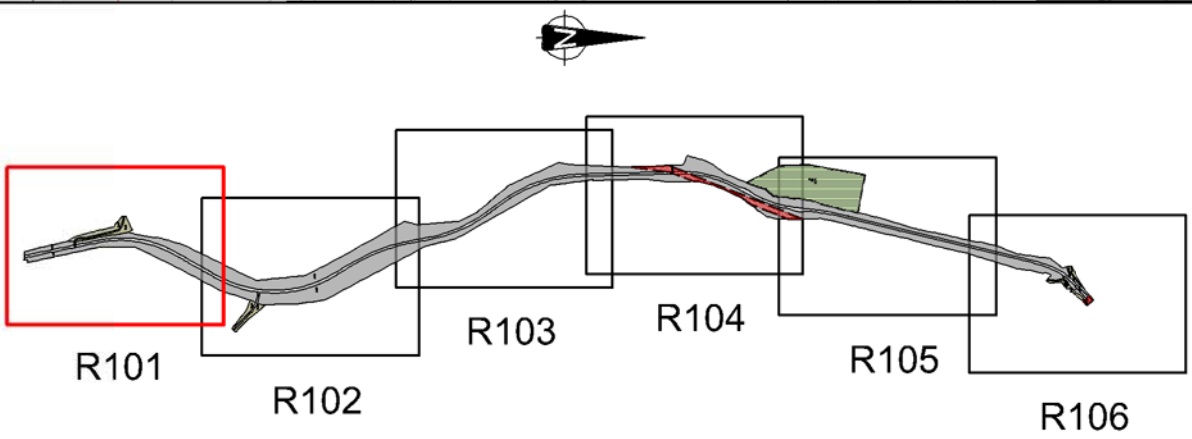

A1-tegninger har målestokk som vist.
A3-tegninger har halv målestokk.

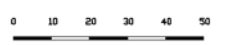

Tegnforklaring med bestemmelser

- Linjetyper**
- Planens begrensning
 - - - Formålsgrense
 - Grense for fareområde
 - Bebyggelse som forutsettes fjernet
 - Grense for bestemmelser
- Arealformål**
- Område bestemmelser**
- Anlegg- og riggonråde
- a.3) Faresoner**
- Høyspenningsanlegg (inkl høyspentkabler)
- 2. Samferdselsanlegg og teknisk infrastruktur**
- Veg
 - Annen veggrunn - tekniske anlegg
 - Annen veggrunn - grøntareal
- 5. Landbruks-, natur og friluftsområder samt reindrift**
- LNFR areal for nødvendige tiltak for landbruk og reindrift og gårdstilknyttet næringsvirksomhet basert på gårdens ressursgrunnlag
- Symboler**
- ↔ Avkjørsel - både inn og utkjøring



Revisjon	Dato	Saksnr.	Signatur
E6 hp.01 Nordtrøndelag gr. - Majahaugen Forslag til detaljregulering			Målestokk: 1:1000 Profnr.: 18EV0000R_00023 Utarbeidet av: mayhol Dato: 01.02.2013
Saksbehandling i følge plan og bygningsloven			Dato
Kuningjøring av oppstart av planarbeidet:	11.07.2012	Saksnr.	Signatur
Vedtatt om utleggelse til offentlig ettersyn:	Februar 2013		Svein B. Larsen
Offentlig utleggelse:	Februar 2013		Svein B. Larsen
Vedtatt kommunestyret:			
 			Saksbehandler: Svein B. Larsen Tegningsnummer: R101

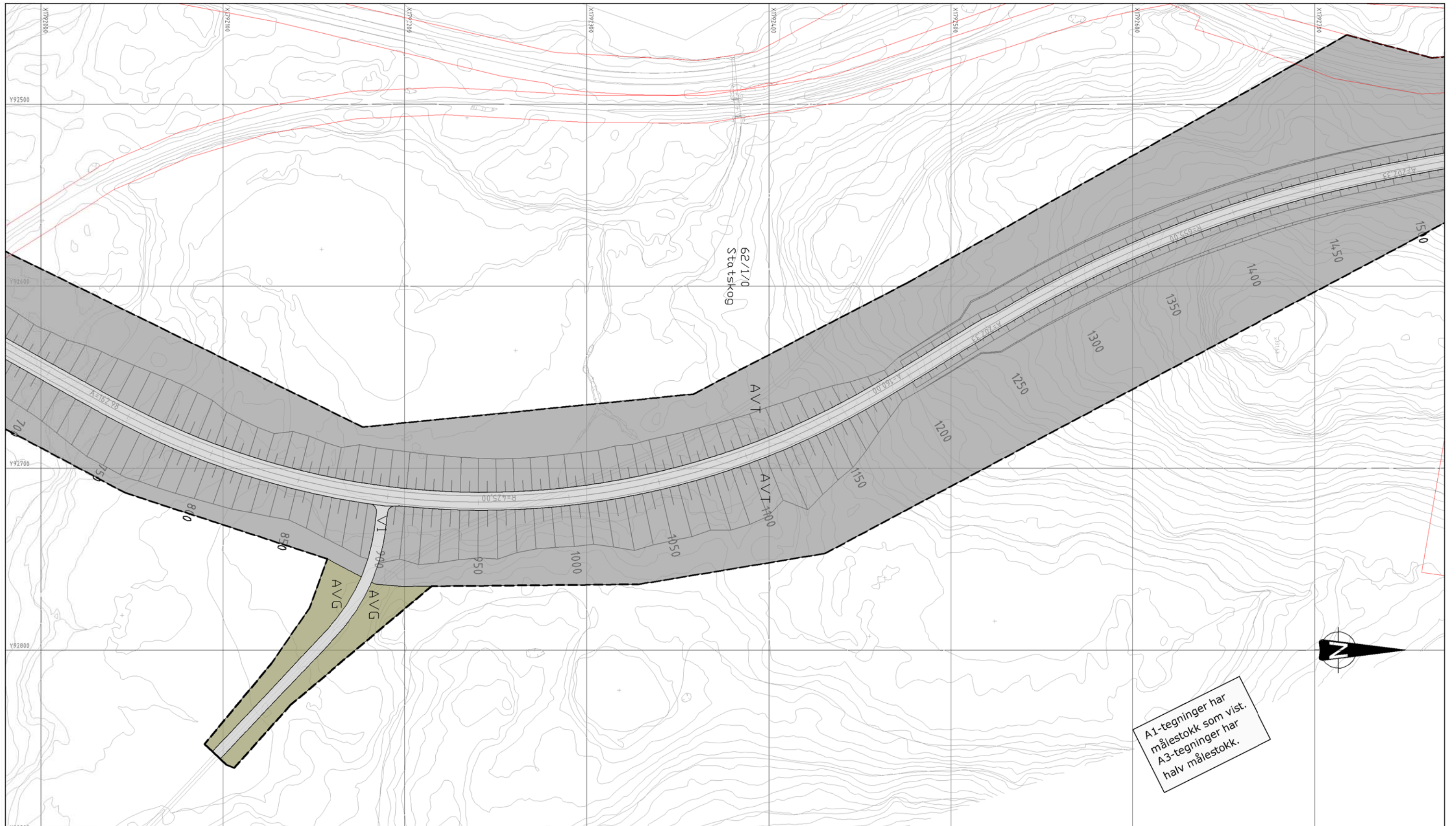

A1-tegninger har målestokk som vist.
A3-tegninger har halv målestokk.

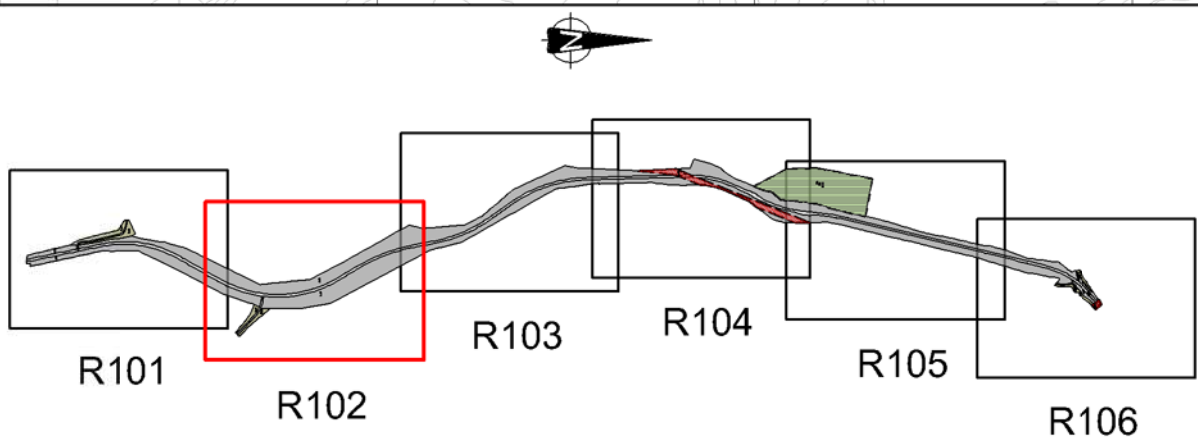

Tegnforklaring med bestemmelser

- Linjetyper**
- Planens begrensning
 - Ferdslinje
 - Grense for fareområde
 - Bebyggelse som forutsettes fjernet
 - Grense for bestemmelser
- Arealformål**
- Område bestemmelser**
- Anlegg- og riggområde
- a.3) Faresoner**
- Høyspenningsanlegg (inkl høyspentkabler)
- 2. Samferdselsanlegg og teknisk infrastruktur**
- Veg
 - Annen veggrunn - tekniske anlegg
 - Annen veggrunn - grøntareal
- 5. Landbruks-, natur og friluftsområder samt reindrift**
- LNFR areal for nødvendige tiltak for landbruk og reindrift og gårdstilknyttet næringsvirksomhet basert på gårdens ressursgrunnlag
- Symboler**
- Avkjørsel - både inn og utkjøring

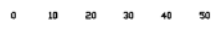

Revisjon	Dato	Saksnr.	Signatur
E6 hp.01 Nordtrøndelag gr. - Majahaugen Forslag til detaljregulering			Målestokk: 1:1000 Profnr.: 18EV0000R_00023 Utarbeidet av: mayhol Dato: 01.02.2013
Saksbehandling i følge plan og bygningsloven			Dato
Kuningjøring av oppstart av planarbeidet:	11.07.2012		Svein B. Larsen
Vedtatt om utleggelse til offentlig ettersyn:	Februar 2013		Svein B. Larsen
Offentlig utleggelse:	Februar 2013		Svein B. Larsen
Vedtatt kommunestyret:			
			Saksbehandler: Svein B. Larsen Tegningsnummer: R102

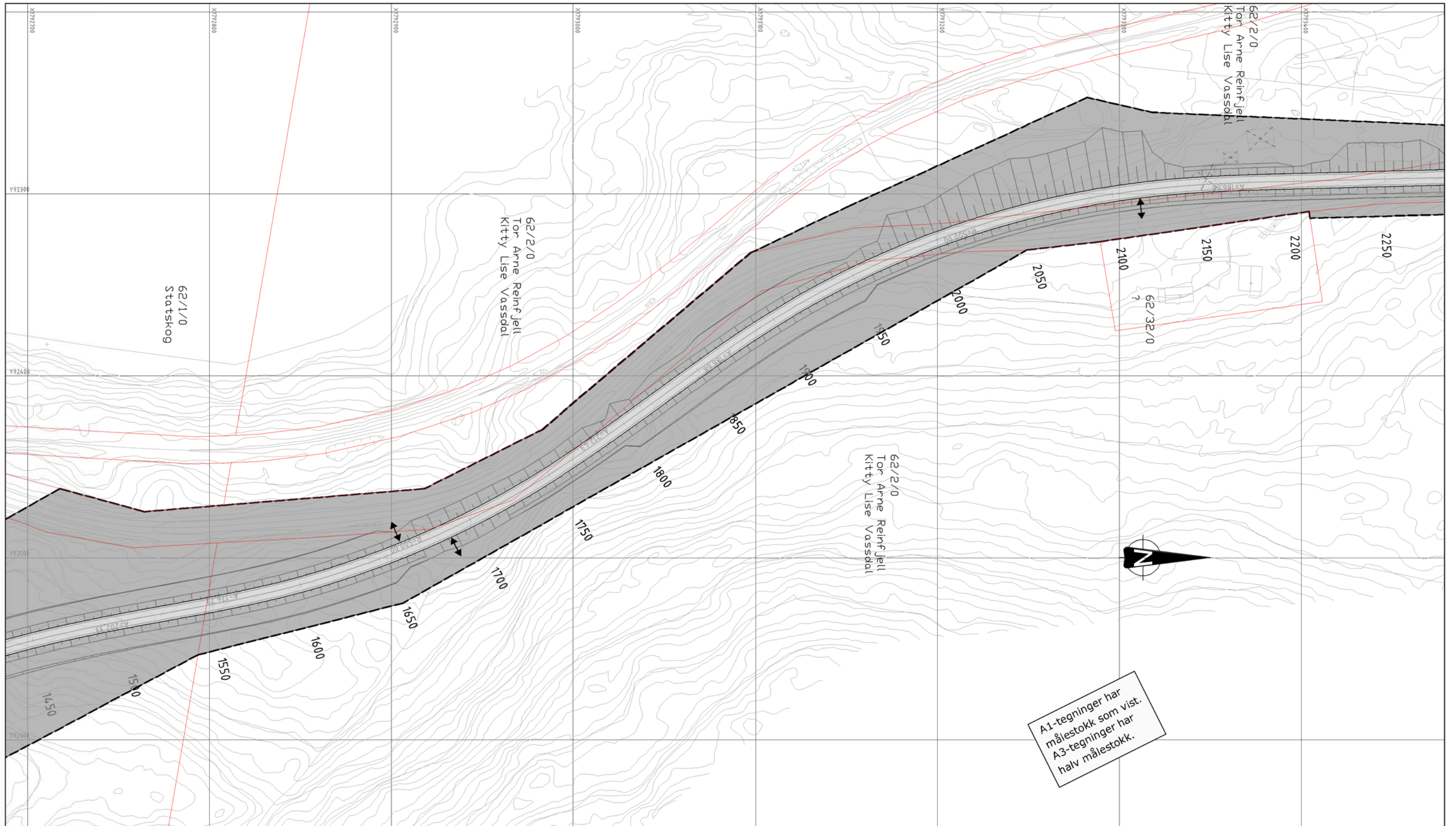

A1-tegninger har målestokk som vist.
A3-tegninger har halv målestokk.

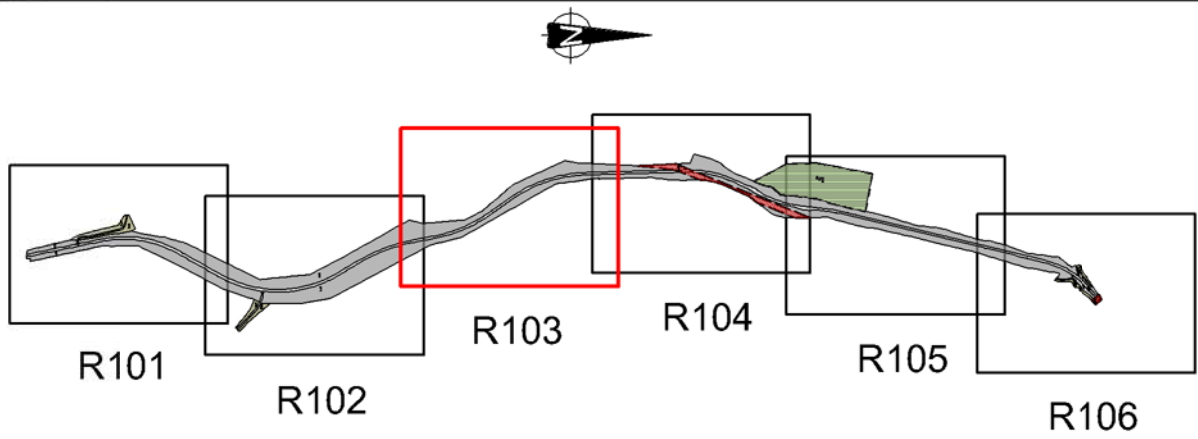

Tegnforklaring med bestemmelser

- Linjetyper**
- Planens begrensning
 - Formålsgrense
 - - - Grense for fareområde
 - · - · Bebyggelse som forutsettes fjernet
 - - - Grense for bestemmelser
- Arealformål**
- Område bestemmelser**
- Anlegg- og riggonråde
- a.3) Faresoner**
- Høyspenningsanlegg (inkl høyspentkabler)
- 2. Samferdselsanlegg og teknisk infrastruktur**
- Veg
 - Annen veggrunn - tekniske anlegg
 - Annen veggrunn - grøntareal
- 5. Landbruks-, natur og friluftsområder samt reindrift**
- LNFR areal for nødvendige tiltak for landbruk og reindrift og gårdstilknyttet næringsvirksomhet basert på gårdens ressursgrunnlag
- Symboler**
- ↔ Avkjørsel - både inn og utkjøring



Revisjon	Dato	Saksnr.	Signatur
E6 hp.01 Nordtrøndelag gr. - Majahaugen Forslag til detaljregulering			Målestokk: 1:1000 Profnr.: 18EV0000R_00023 Utarbeidet av: mayhol Dato: 01.02.2013
Saksbehandling i følge plan og bygningsloven			Dato
Kuningjøring av oppstart av planarbeidet:	11.07.2012	Saksnr.	Signatur
Vedtatt om utleggelse til offentlig ettersyn:	Februar 2013		Svein B. Larsen
Offentlig utleggelse:	Februar 2013		Svein B. Larsen
Vedtatt kommunestyret:			
 			Saksbehandler: Svein B. Larsen Tegningsnummer: R103

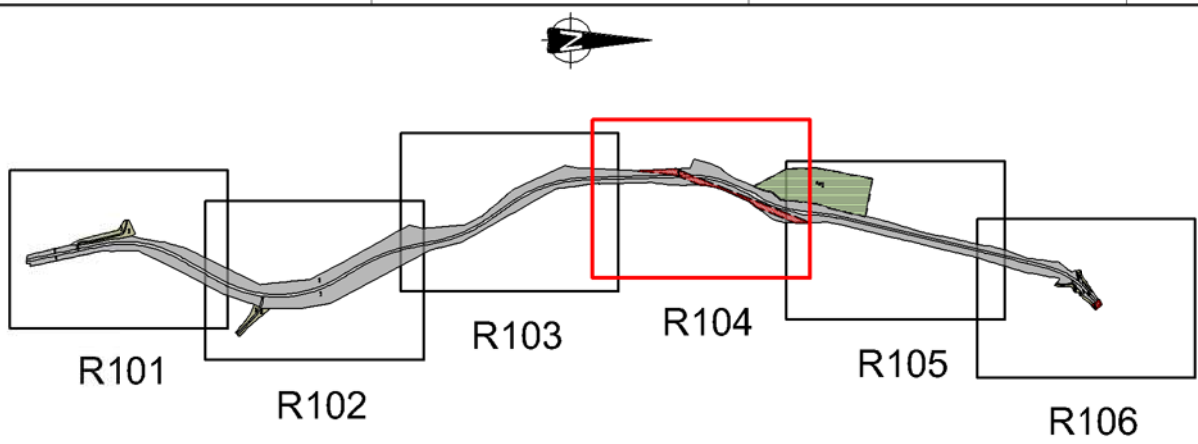
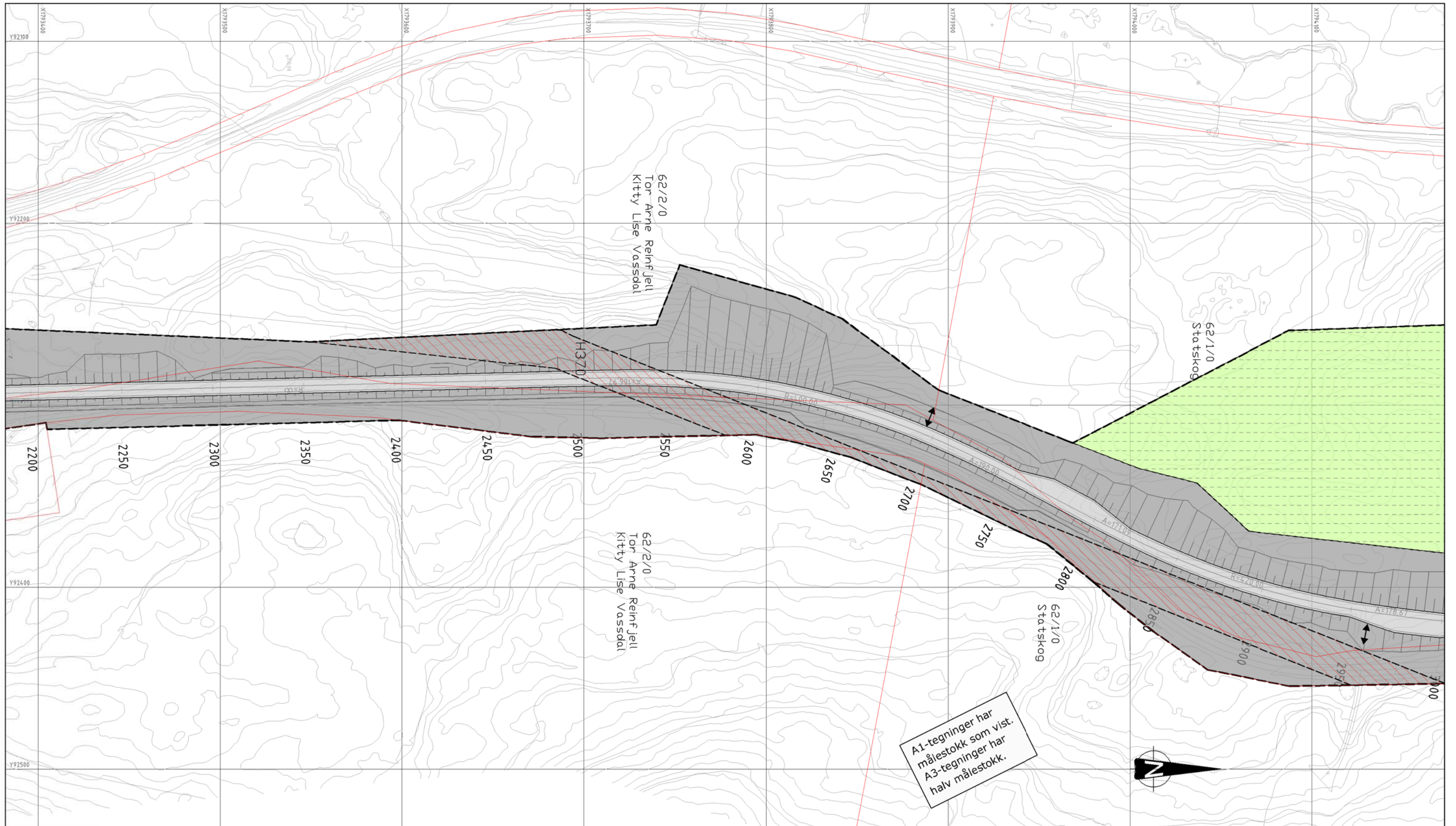

Tegnforklaring med bestemmelser

- Linjetyper**
- Planens begrensning
 - Føremålsgrense
 - Grense for forenråde
 - Bebyggelse som forutsettes fjernet
 - Grense for bestemmelser
- Arealformål**
- Område bestemmelser**
- Anlegg- og riggonråde
- a.3) Faresoner**
- Høyspenningsanlegg (inkl høyspentkabler)
- 2. Samferdselsanlegg og teknisk infrastruktur**
- Veg
 - Annen veggrunn - tekniske anlegg
 - Annen veggrunn - grøntareal
- 5. Landbruks-, natur og friluftsområder samt reindrift**
- LNFR areal for nødvendige tiltak for landbruk og reindrift og gårdstilknyttet næringsvirksomhet basert på gårdens ressursgrunnlag
- Symboler**
- Avkjørsel - både inn og utkjøring

Revisjon	Dato	Saksnr.	Signatur
E6 hp.01 Nordtrøndelag gr. - Majahaugen Forslag til detaljregulering			Målestokk: 1:1000 Profnr.: 18EV0000R_00023 Utarbeidet av: mayhol Dato: 01.02.2013
Saksbehandling i følge plan og bygningsloven			Dato
Kuningjøring av oppstart av planarbeidet:			11.07.2012
Vedtatt om utleggelse til offentlig ettersyn:			Februar 2013
Offentlig utleggelse:			Februar 2013
Vedtatt kommunestyret:			
Saksbehandler: Svein B. Larsen Tegningsnummer: R104			

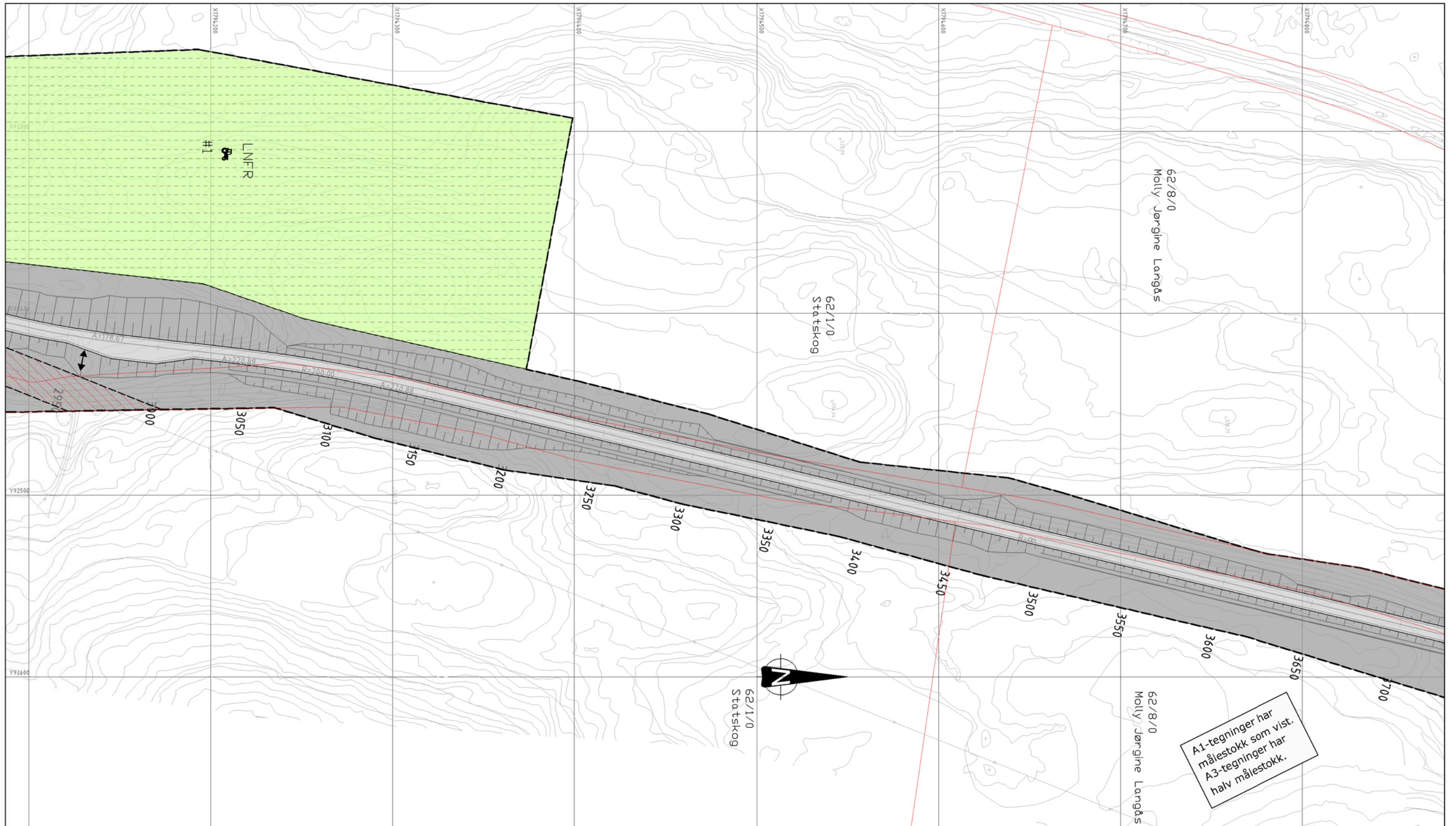

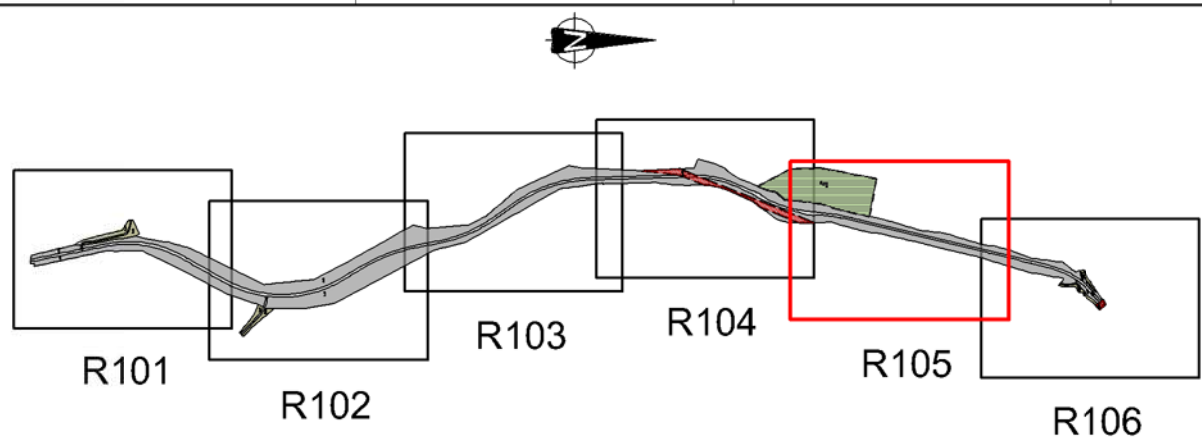

A1-tegninger har målestokk som vist. A3-tegninger har halv målestokk.

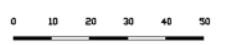

Tegnforklaring med bestemmelser

- Linjetyper**
- Planens begrensning
 - Formålsgrensning
 - - - Grense for foregrnråde
 - - - Bebyggelse som forutsettes fjernet
 - - - Grense for bestemmelser
- Arealformål**
- Område bestemmelser**
- Anlegg- og riggnråde
- a.3) Faresoner**
- ▨ Høyspenningsanlegg (inkl høyspentkabler)
- 2. Samferdselsanlegg og teknisk infrastruktur**
- ▨ Veg
 - ▨ Annen veggrunn - tekniske anlegg
 - ▨ Annen veggrunn - grøntareal
- 5. Landbruks-, natur og friluftsområder samt reindrift**
- ▨ LNFR areal for nødvendige tiltak for landbruk og reindrift og gårdstilknyttet næringsvirksomhet basert på gårdens ressursgrunnlag
- Symboler**
- ↔ Avkjørsel - både inn og utkjøring



Revisjon	Dato	Saksnr.	Signatur
E6 hp.01 Nordtrøndelag gr. - Majahaugen Forslag til detaljregulering			Målestokk: 1:1000 Profnr.: 18EV0000R_00023 Utarbeidet av: mayhol Dato: 01.02.2013
Saksbehandling i følge plan og bygningsloven			Dato
Kuningjøring av oppstart av planarbeidet:	11.07.2012	Saksnr.	Signatur
Vedtatt om utleggelse til offentlig ettersyn:	Februar 2013		Svein B. Larsen
Offentlig utleggelse:	Februar 2013		Svein B. Larsen
Vedtatt kommunestyret:			
Saksbehandler: Svein B. Larsen Tegningsnummer: R105			 

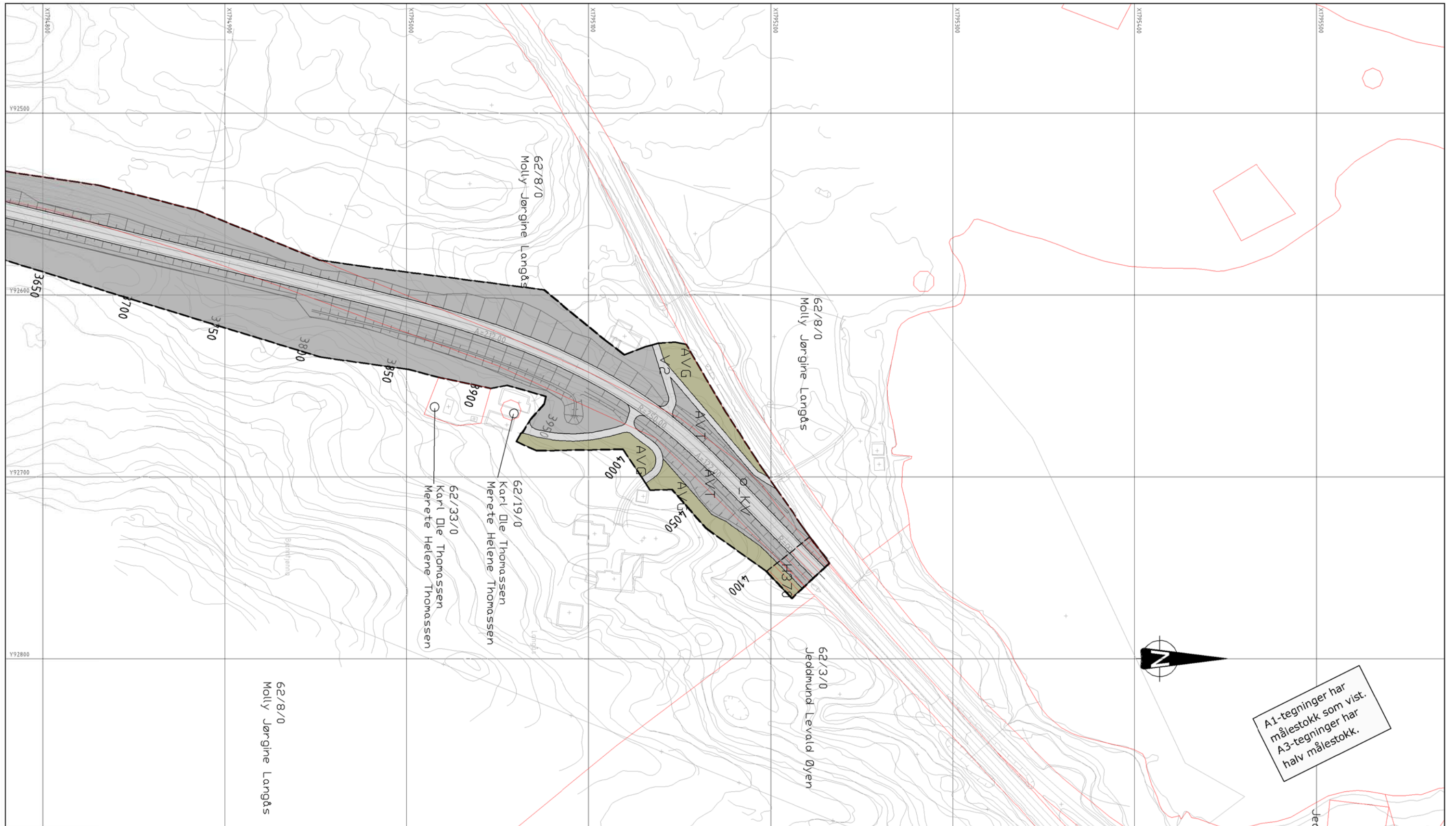

A1-tegninger har målestokk som vist.
A3-tegninger har halv målestokk.

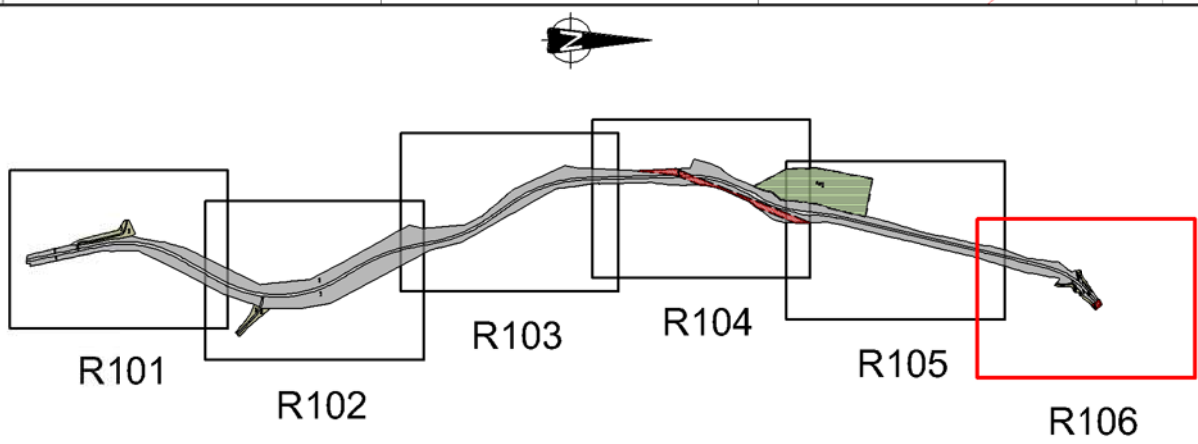

Tegnforklaring med bestemmelser

- Linjetyper**
- Planens begrensning
 - Førdelsgrense
 - Grense for fareområde
 - Bebyggelse som forutsettes fjernet
 - Grense for bestemmelser
- Arealformål**
- Område bestemmelser**
- Anlegg- og riggonråde
- a.3) Faresoner**
- Høyspenningsanlegg (inkl høyspentkabler)
- 2. Samferdselsanlegg og teknisk infrastruktur**
- Veg
 - Annen veggrunn - tekniske anlegg
 - Annen veggrunn - grøntareal
- 5. Landbruks-, natur og friluftsområder samt reindrift**
- LNFR areal for nødvendige tiltak for landbruk og reindrift og gårdstilknyttet næringsvirksomhet basert på gårdens ressursgrunnlag
- Symboler**
- Avkjørsel - både inn og utkjøring

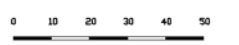

Revisjon	Dato	Saksnr.	Signatur
E6 hp.01 Nordtrøndelag gr. - Majahaugen Forslag til detaljregulering			Målestokk: Profnr.: 18EV0000R_00023 Utarbeidet av: mayhol Dato: 01.02.2013
Saksbehandling i følge plan og bygningsloven			Dato
Kuningjøring av oppstart av planarbeidet:	11.07.2012		Svein B. Larsen
Vedtak om utleggelse til offentlig ettersyn:	Februar 2013		Svein B. Larsen
Offentlig utleggelse:	Februar 2013		Svein B. Larsen
Vedtak kommunestyret:			
Saksbehandler: Svein B. Larsen Tegningsnummer: R106			

