



Statens vegvesen

FORSLAG TIL DETALJREGULERING

Plankart og bestemmelser

## Rv. 4 Hadeland

Sandvold - Amundrud

Gran kommune

### TEKNISKE DATA

Fra profil: 0 - 3780

Dimensjoneringsklasse: UH5

Fartsgrense: 80 km/t

Trafikkgrunnlag (ÅDT): 5200 - 8100





# OFFENTLIG ETTERSYN AV FORSLAG TIL DETALJREGULERING FOR RV. 4 SANDVOLD-AMUNDRUD

## REGULERINGSBESTEMMELSER

### HENSIKT MED PLANEN

Hensikten med planen er å legge til rette for bedre trafiksikkerhet for alle trafikantgrupper og bedre framkommelighet, spesielt om vinteren.

### § 1 AVGRENSNING

Det regulerte området er vist på plankartet merket kartblad 1-6 datert 23.11.2016. Plan-ID E-249.

### § 2 FELLESBESTEMMELSER

#### §2.1 Byggegrense

For planområdet gjelder byggegrense mot veg i henhold til Vegloven § 29.

Opparbeidelse av parkeringsplasser aksepteres ikke innenfor byggegrensen til rv. 4 uten samtykke fra Statens vegvesen. Det er ikke tillatt å oppføre bygninger, eller faste og flyttbare konstruksjoner, innenfor byggegrensen.

#### § 2.2 Støy

Grenseverdiene i Miljødirektoratets retningslinje for behandling av støy i arealplanlegging (Rundskriv T-1442/2012), eller senere vedtatte forskrifter eller retningslinjer som erstatter denne, skal legges til grunn ved gjennomføring av reguleringsplanen.

#### § 2.3 Utforming

Inngrep og fyllinger i naturområder i og nær vassdrag skal, ved gjennomføring av veganlegget, utføres på en skånsom måte.

For alle tiltak i planområdet skal det legges vekt på å få til god landskapstilpasning. Ved valg av vegutstyr og materialbruk skal det etterstrebes enhetlig utforming med de tilstøtende nyere vegstrekningene på Rv4. Innenfor planområdet skal de til enhver tid gjeldende retningslinjer for universell utforming legges til grunn ved utforming av veganlegg.

#### § 2.4 Bruk og vern av sjø og vassdrag

Omlagte elver og bekker, samt stikkrenner, kulverter og bruer knyttet til elver og bekker skal dimensjoneres for 200-års flomnivå med klimapåslag på 20%. Tiltak for bekker med små nedslagsfelt kan alternativt dimensjoneres for 100-års nedbørsintensitet.

### § 4 AREALFORMÅL

- Bebyggelse og anlegg (PBL. § 12-5 2.ledd nr.1)
- Samferdselsanlegg og teknisk infrastruktur (PBL. § 12-5.ledd nr. 2)
- Grønnstruktur (PBL. § 12-5.ledd nr. 3)
- Landbruks-natur og friluftsmål (PBL. § 12-5.ledd nr. 5)

### § 5 BEBYGGELSE OG ANLEGG (PBL 12-5 nr. 1)

For områder som ikke regulert gjelder kommuneplanens bestemmelser.

#### § 5.1 Boligbebyggelse

Boligbebyggelse – B1-8.

#### § 5.2 Boligbebyggelse, frittliggende småhusbebyggelse

Boligbebyggelse, frittliggende småhusbebyggelse BF1

#### § 5.3 Forretning

Forretning F1

#### § 5.4 Forretning/kontor

Forretning/kontor F/K 1.

#### § 5.5 Kontor/industri

Kontor/industri K/I 1- 2.

#### § 5.6 Energianlegg/kontor

Energianlegg/kontor E/K 1.

### § 6 SAMFERDSELSANLEGG OG TEKNISK INFRASTRUKTUR (PBL § 12-5. ledd nr.2)

#### § 6.1 Kjøreveg offentlig – o\_KV1-4

Felt o\_KV1-2 er offentlig kjøreveg og omfatter omlegging av rv. 4.

Felt o\_KV3 er offentlig kjøreveg og omfatter omlegging Mohagalia.

Felt o\_KV4 er offentlig kjøreveg og omfatter tilpasning av Rognstadvegen ved kryssing av rv. 4.

#### § 6.2 Kjøreveg (privat) – KV1

KV1 gjelder for gnr/bnr 153/91.

#### § 6.3 Annen veggrunn

Feltene skal opparbeides til fyllinger, skjæringer, grøfter og andre sidearealer.

#### § 6.4 Gang-/sykkelveg – o\_GS1-6

Gang- og sykkelveger skal ha bredde 3 m og være ferdigstilt samtidig med resten av anlegget.

### § 7 GRØNNSTRUKTUR

Friområde, offentlig formål o\_GF1-5.

Grønnstruktur o\_G 1

### § 8 HENSYNSSONE (PBL. § 12-6, jfr. § 11-8)

Høyspenningsanlegg felt H370\_1-4.

## **§ 9 BESTEMMELSESSOMRÅDE (PBL § 12-7 nr. 1)**

### **§ 9.1 Midlertidig anleggs - og riggområde #1-17**

Midlertidig rigg- og anleggsområde tillates brukt til gjennomføring av veganlegget. Ved ferdigstilt veganlegg trer den til enhver tid gjeldende regulering for disse områder i kraft. Områder brukt til midlertidig rigg- og anleggsområde skal istandsettes.

### **§ 9.2 Massedeponi**

§ 9.1 Gjelder også for massedeponi.

Massedeponi ved profil ca. 3430-3780 skal brukes til å deponere overskuddsmasser fra veganlegget. Massedeponiet vil bli tilpasset omkringliggende terreng.

### **§ 9.3 Ytre miljøplan**

Ved innsendelse om søknad om igangsettelsestillatelse skal det foreligge en Ytre miljøplan (YM-plan) som skal sikre at område bygges ut med vekt på miljøhensyn.

## **§ 10 KRAV OM SÆRSKILT REKKEFØLGE FOR GJENNOMFØRING AV TILTAK (PBL § 12-7nr. 10)**

### **§ 10.1 Støyskjermingstiltak**

Viste støyskjermingstiltak skal være ferdigstiltes senest ett år etter at anlegget er satt i trafikk.

### **§ 10.2 Gang- og sykkelveger**

Vedtatte gang- og sykkelveger skal være ferdigstilt med resten av anlegget.

### **§ 10.3 Nytt kryss til industriområdet Mohagen sør**

Før utbygging av virksomheter i Mohagen sør skal det utarbeides trafikkberegninger som viser forventet trafikkbelastning inn og ut av området. Trafikkberegningen skal godkjennes av Statens vegvesen før igangsettelsestillatelse kan gis. Dersom trafikkberegningen viser at trafikkbelastningen i krysset Mohagavegen og rampen fra rv. 4 (sum alle tilfarter) overstiger 7500 kjt/døgn skal det etableres viste 5-armet rundkjøring som vist på tegning R\_002 i plan E-249, før ny virksomhet kan etableres på Mohagen sør. Ny 5-armet rundkjøring skal være ferdigstilt før ny virksomhet kan ta området i bruk. Frem til en eventuell kapasitetsoverskridelse kan krysset utformes som T-kryss med tilpasning som i dag.

### **§ 10.4 Midlertidig anleggs - og riggområde #1-17**

Senest ett år etter bruken til midlertidig rigg- og anleggsområde er opphørt, skal kommunen varsles om dette.

Når anlegget er avsluttet, opphører midlertidig anleggs- og riggområde og underliggende regulering trer i kraft.

### **§ 10.5 Massedeponi**

Før utfylling av massedeponiet kan starte skal det foreligge en plan som viser fyllingshøyder og utforming av deponiet. Planen skal godkjennes av kommunen.

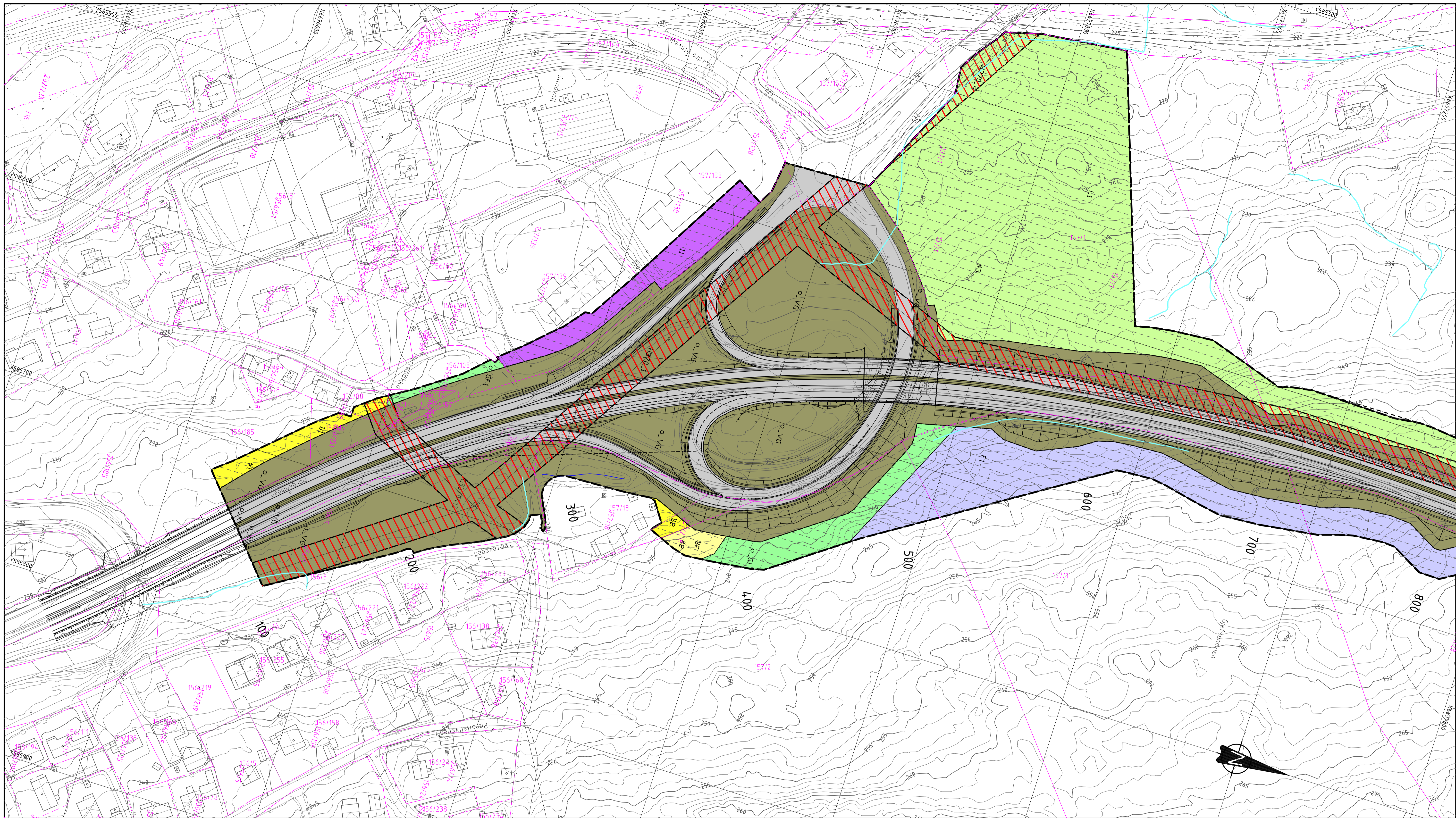

### Tegnforklaring

Arealformål (Pbl. § 12-5)

#### Byggelse og anlegg (nr. 1)

- B Boligbebyggelse
- BF Boligbebyggelse, fritliggende småhusbebyggelse
- F Forretning
- F/K Forretning/kontor
- K/I Kontor/industri
- Energianlegg/kontor

#### Samferdselsanlegg og teknisk infrastruktur (nr. 2)

- KV Kjørveg
- VG Annen veggrunn
- GS Gang-/sykkelveg

#### Grønstruktur (nr. 3)

- GF Friområde
- G Grønnstruktur

#### Landbruks-, natur- og friluftsmål (nr. 5)

- L Landbruksformål

#### Hensynssoner (Pbl. § 12-6, jfr. § 11-8)

##### Faresone (bokstav a)

- Høyspeningsanlegg (linkt høyspentskabler)

##### Bestemmelsesområde (Pbl. § 12-7)

##### Anlegg- og riggområde (nr. 1)

- Anlegg- og riggområde

#### Linjesymboler m.v.

- Planens begrensning
- Formålsgrense
- Frisikt
- Regulert støttemur
- Regulert senterlinje
- Grense for hensynssone
- Grense for bestemmelser
- Bebyggelse som fjernes
- Avkjørsel
- Vegstegning
- Offentlig eiendom

#### Illustrasjoner uten rettslig virkning

- Eksisterende eiendomsgrænse
- 1/1 Gårds- og bruksnummer
- Rv. 4 Div. tekst
- 500 Profilnummer
- Veg med skjæring/fylling

NB! Skravur i forhold til nord/sør retning

#### Kartopplysninger

Kilde for basiskart: FKB  
 Dato for basiskart: 2008  
 Koordinatsystem: EUREF89 UTM32 NN2000

Ekvidistanse 1M  
 Kartmålestokk: 1:1000/A1

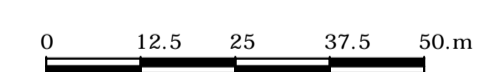

#### FORSLAG TIL DETALREGULERING FOR: RV. 4 Sandvoll - Amundrud, GRAN KOMMUNE MED TILHØRENDE REGULERINGSBESTEMMELSER

PLANID: E-249

#### REVISIONER

- Revisjon etter 2.gangs offentlig ettersyn
- Revisjon etter offentlig ettersyn

#### SAKSBEHANDLING IFLG.PLAN- OG BYGNINGSLOVEN

Offentlig ettersyn fra ..... til .....  
 2.gangs behandling i det faste utvalg for plansaker  
 Offentlig ettersyn fra 04.12.2015 til 01.02.2016  
 1.gangs behandling i planutvalget  
 Kunnngjøring av oppstart av planarbeidet

SAKS NR.	DATO	SIGN.
-	-	-
-	-	-
-	-	-
-	-	-

#### FORSLAGSSTILLER/UTARBEIDET AV:



SAKS NR.	TEGN NR.	DATO	SAKS-BEH.
-	-	24.10.2014	-
001	07.12.2015	-	-

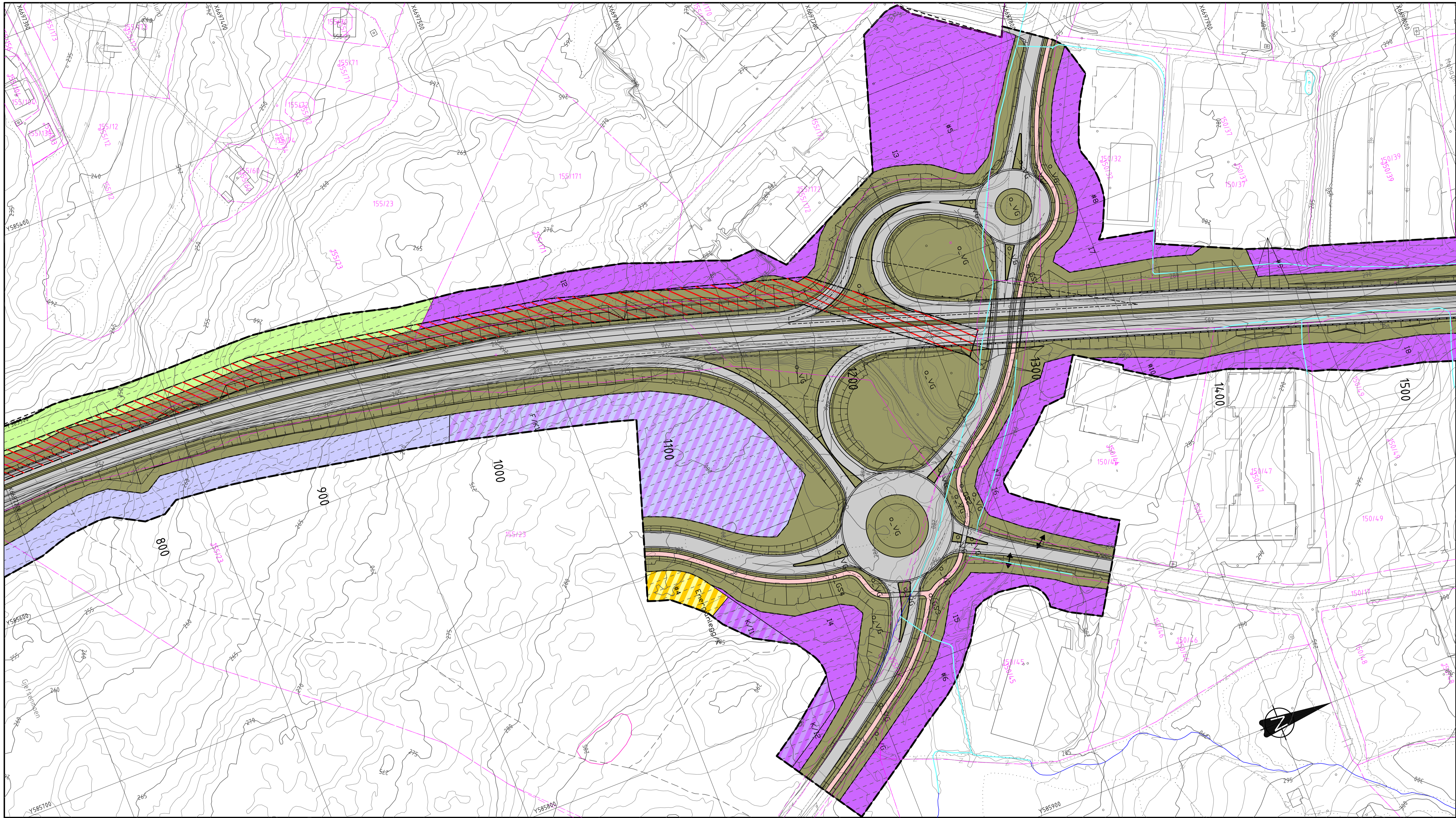

**Tegnforklaring**

Arealformål (Pbl. § 12-5)

**Byggelse og anlegg (nr. 1)**

- B Boligbebyggelse
- BF Boligbebyggelse, fritliggende småhusbebyggelse
- F Forretning
- F/K Forretning/kontor
- K/I Kontor/industri
- Energianlegg/kontor

**Samferdselsanlegg og teknisk infrastruktur (nr. 2)**

- KV Kjøreveg
- VG Annen veggrunn
- GS Gang-/sykkelveg

**Grønstruktur (nr. 3)**

- GF Friområde
- G Grønnstruktur

**Landbruks-, natur- og friluftsmål (nr. 5)**

- L Landbruksformål

**Hensynssoner (Pbl. § 12-6, jfr. § 11-8)**

**Faresone (bokstav a)**

- Høyspeningsanlegg (linkt høyspenningskabler)

**Bestemmelsesområde (Pbl. § 12-7)**

**Anlegg- og riggområde (nr. 1)**

- Anlegg- og riggområde

**Linjesymboler m.v.**

- Planens begrensning
- Formålsgrense
- Frisikt
- Regulert støttemur
- Regulert senterlinje
- Grense for hensynssone
- Grense for bestemmelser
- Bebyggelse som fjernes
- Avkjørsel
- Vegstegning
- Offentlig eiendom

**Illustrasjoner uten rettslig virkning**

- Eksisterende eiendomsgrænse
- Gårds- og bruknummer
- Div. tekst
- Profilnummer
- Veg med skjæring/fylling

Rv. 4  
500

NB! Skravur i forhold til nord/sør retning

**Kartopplysninger**

Kilde for basiskart: FKB  
Dato for basiskart: 2008  
Koordinatsystem: EUREF89 UTM32 NN2000

Ekvidistanse 1M

Kartmålestokk: 1:1000/A1

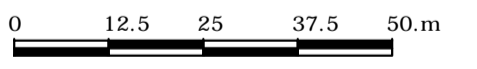

**FORSLAG TIL DETALREGULERING FOR: Rv. 4 Sandvoll - Amundrud, GRAN KOMMUNE**  
MED TILHØRENDE REGULERINGSBESTEMMELSER

PLANID: E-249

**REVISIONER**

- Revisjon etter 2.gangs offentlig ettersyn
- Revisjon etter offentlig ettersyn

**SAKSBEHANDLING IFLG.PLAN- OG BYGNINGSLOVEN**

Kommunestyrets vedtak:	SAKSNR.	DATO	SIGN.
Offentlig ettersyn fra .....	-	-	-
2.gangs behandling i det faste utvalg for plansaker	-	-	-
Offentlig ettersyn fra 04.12.2015 til 01.02.2016	-	-	-
1.gangs behandling i planutvalget	-	-	-
Kunngjøring av oppstart av planarbeidet	-	24.10.2014	-

**FORSLAGSSTILLER/UTARBEIDET AV:**



SAKS NR.	TEGN NR.	DATO	SAKS-BEH.
-	002	07.12.2015	-

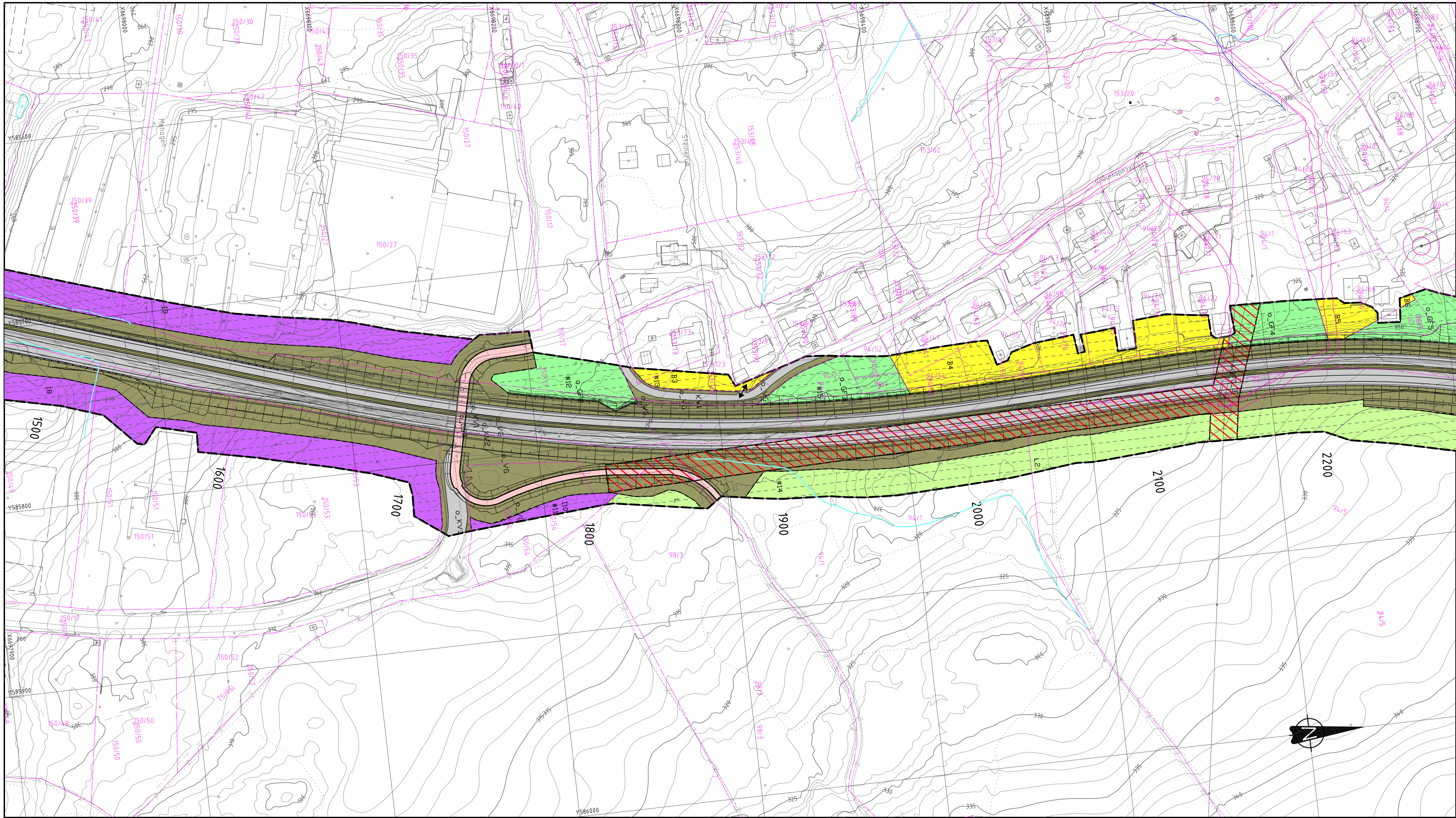

**Tegnforklaring**

Arealformål (Pbl. § 12-5)

**Byggelse og anlegg (nr. 1)**

- B Boligbyggelse
- BF Boligbyggelse, fritliggende småhusbyggelse
- F Forretning
- F/K Forretning/kontor
- K/I Kontor/industri
- Energianlegg/kontor

**Samferdselsanlegg og teknisk infrastruktur (nr. 2)**

- KV Kjøreveg
- VG Annen veggrunn
- GS Gang-/sykkelveg

**Grønstruktur (nr. 3)**

- GF Friområde
- G Grønnstruktur

**Landbruks-, natur- og friluftsmål (nr. 5)**

- L Landbruksformål

**Hensynssoner (Pbl. § 12-6, jfr. § 11-8)**

**Faresone (bokstav a)**

- Høyspeningsanlegg (linkt høyspentskabler)

**Bestemmelsesområde (Pbl. § 12-7)**

**Anlegg- og riggområde (nr. 1)**

- Anlegg- og riggområde

**Linjesymboler m.v.**

- Planens begrensning
- Formålsgrense
- Frisikt
- Regulert støttemur
- Regulert senterlinje
- Grense for hensynssone
- Grense for bestemmelser
- Bebyggelse som fjernes
- Avkjørsel
- Vegstegning
- Offentlig eiendom

**Illustrasjoner uten rettslig virkning**

- Eksisterende eiendomsgrænse
- Gårds- og bruknummer
- Div. tekst
- Profilnummer
- Veg med skjæring/fylling

NB! Skravur i forhold til nord/sør retning

**Kartopplysninger**

Kilde for basiskart: FKB  
 Dato for basiskart: 2008  
 Koordinatsystem: EUREF89 UTM32 NN2000

Ekvidistanse 1M

Kartmålestokk: 1:1000/A1

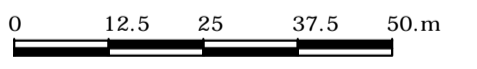

**FORSLAG TIL DETALREGULERING FOR: Rv. 4 Sandvoll - Amundrud, GRAN KOMMUNE**  
 MED TILHØRENDE REGULERINGSBESTEMMELSER

PLANID: E-249

**REVISIONER**

-	Revisjon etter 2.gangs offentlig ettersyn		
-	Revisjon etter offentlig ettersyn		

**SAKSBEHANDLING IFLG.PLAN- OG BYGNINGSLOVEN**

Kommunestyrets vedtak:	SAKS NR.	DATO	SIGN.
Offentlig ettersyn fra .....	-	-	-
2.gangs behandling i det faste utvalg for plansaker	-	-	-
Offentlig ettersyn fra 04.12.2015 til 01.02.2016	-	-	-
1.gangs behandling i planutvalget	-	-	-
Kunngjøring av oppstart av planarbeidet	-	24.10.2014	-

**FORSLAGSSTILLER/UTARBEIDET AV:**

SAKS NR.	TEGN NR.	DATO	SAKS-BEH.
-	003	07.12.2015	-



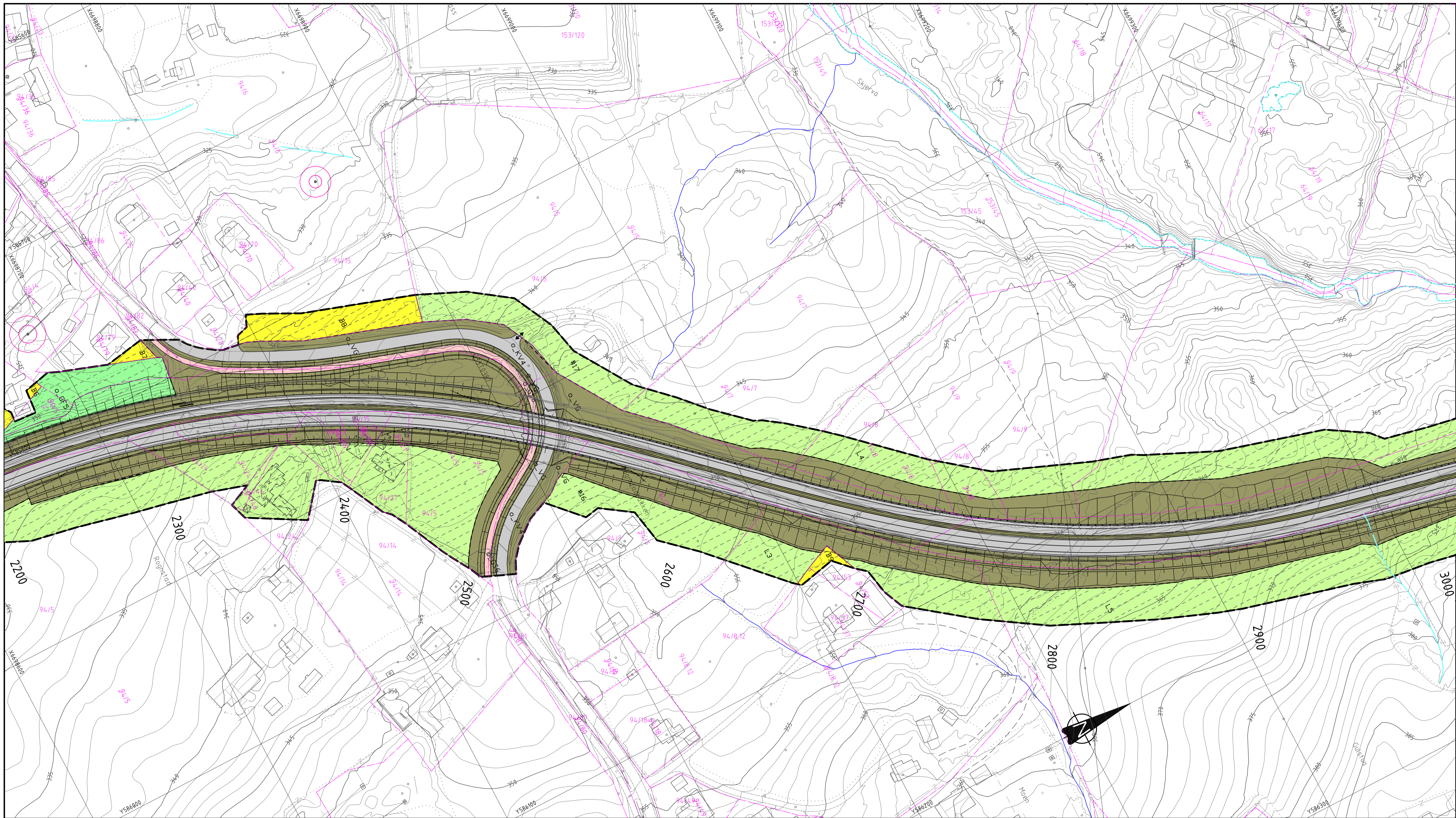

**Tegnforklaring**

Arealformål (Pbl. § 12-5)

**Bygging og anlegg (nr. 1)**

- B Boligbebyggelse
- BF Boligbebyggelse, fritliggende småhusbebyggelse
- F Forretning
- F/K Forretning/kontor
- K/I Kontor/industri
- Energianlegg/kontor

**Samferdselsanlegg og teknisk infrastruktur (nr. 2)**

- KV Kjøreveg
- VG Annen veggrunn
- GS Gang-/sykkelveg

**Grønstruktur (nr. 3)**

- GF Friområde
- G Grønnstruktur

**Landbruks-, natur- og friluftsmål (nr. 5)**

- L Landbruksformål

**Hensynssoner (Pbl. § 12-6, jfr. § 11-8)**

**Faresone (bokstav a)**

- Høydepenningsanlegg (linkt høyspenningskabler)

**Bestemmelsesområde (Pbl. § 12-7)**

**Anlegg- og riggområde (nr. 1)**

- Anlegg- og riggområde

**Linjesymboler m.v.**

- Planens begrensning
- Formålsgrense
- Frisikt
- Regulert støttemur
- Regulert senterlinje
- Grense for hensynssone
- Grense for bestemmelser
- Bebyggelse som fjernes
- Avkjørsel
- Vegstegning
- Offentlig eiendom

**Illustrasjoner uten rettslig virkning**

- Eksisterende eiendomsgrænse
- Gårds- og bruksnummer
- Div. tekst
- Profilnummer
- Veg med skjæring/fylling

NB! Skravur i forhold til nord/sør retning

**Kartopplysninger**  
 Kilde for basiskart: FKB  
 Dato for basiskart: 2008  
 Koordinatsystem: EUREF89 UTM32 NN2000

Ekvidistanse 1M  
 Kartmålestokk: 1:1000/A1  
 0 12.5 25 37.5 50 m

**FORSLAG TIL DETALJREGULERING FOR: RV. 4 Sandvoll - Amundrud, GRAN KOMMUNE**  
 MED TILHØRENDE REGULERINGSBESTEMMELSER

PLANID: E-249

REVISJONER		
-	Revisjon etter 2.gangs offentlig ettersyn	
-	Revisjon etter offentlig ettersyn	

SAKSBEHANDLING IFLG. PLAN- OG BYGNINGSLOVEN			SAKSNR.	DATO	SIGN.
<b>Kommunestyrets vedtak:</b>					
Offentlig ettersyn fra	til				
2.gangs behandling i det faste utvalg for plansaker					
Offentlig ettersyn fra	04.12.2015	til	01.02.2016		
1.gangs behandling i planutvalget					
Kunngjøring av oppstart av planarbeidet					
SAKS NR.	TEGN NR.	DATO	SAKS-BEH.		
-	004	07.12.2015	-		





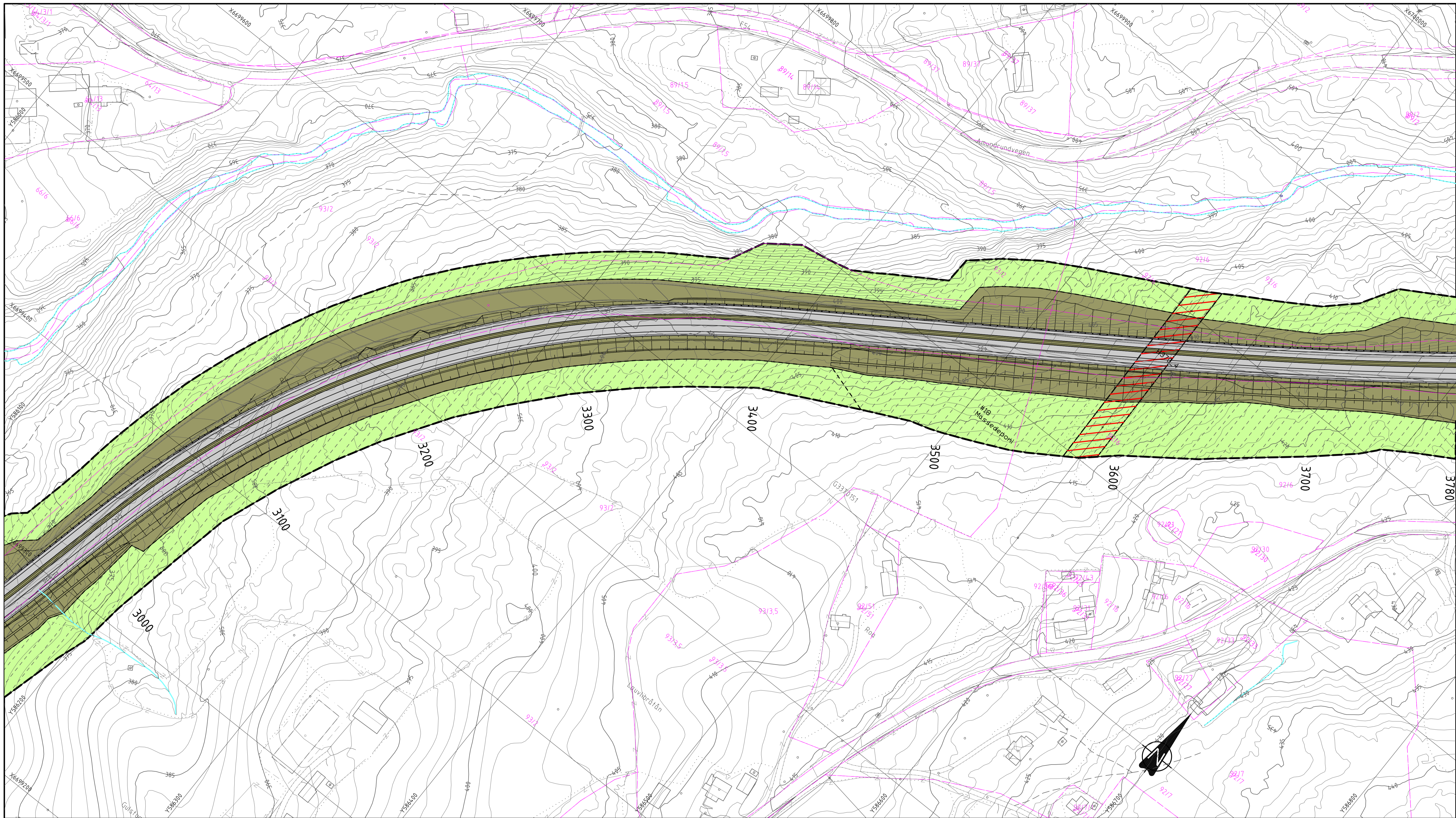

**Tegnforklaring**

**Arealformål (Pbl. § 12-5)**

**Byggelse og anlegg (nr. 1)**

- B Boligbebyggelse
- BF Boligbebyggelse, fritliggende småhusbebyggelse
- F Forretning
- F/K Forretning/kontor
- K/I Kontor/industri
- Energianlegg/kontor

**Samferdselsanlegg og teknisk infrastruktur (nr. 2)**

- KV Kjøreveg
- VG Annen veggrunn
- GS Gang-/sykkelveg

**Grønstruktur (nr. 3)**

- GF Friområde
- G Grønnstruktur

**Landbruks-, natur- og friluftsmål (nr. 5)**

- L Landbruksformål

**Hensynssoner (Pbl. § 12-6, jfr. § 11-8)**

**Faresone (bokstav a)**

- H Høyspeningsanlegg (link til høyspentskabler)

**Bestemmelsesområde (Pbl. § 12-7)**

**Anlegg- og riggområde (nr. 1)**

- Anlegg- og riggområde

**Linjesymboler m.v.**

- Planens begrensning
- Formålsgrense
- Frisikt
- Regulert støttemur
- Regulert senterlinje
- Grense for hensynssone
- Grense for bestemmelser
- Bebyggelse som fjernes
- Avkjørsel
- Vegstegning
- Offentlig eiendom

**Illustrasjoner uten rettslig virkning**

- Eksisterende eiendomsgrænse
- Gårds- og bruknummer
- Div. tekst
- Profilnummer
- Veg med skjæring/fylling

NB! Skravur i forhold til nord/sør retning

**Kartopplysninger**

Kilde for basiskart: FKB  
 Dato for basiskart: 2008  
 Koordinatsystem: EUREF89 UTM32 NN2000

Ekvidistanse 1M  
 Kartmålestokk: 1:1000/A1

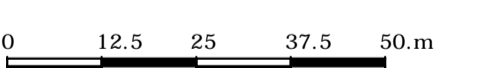

**FORSLAG TIL DETALJREGULERING FOR: RV. 4 Sandvoll - Amundrud, GRAN KOMMUNE**  
 MED TILHØRENDE REGULERINGSBESTEMMELSER

PLANID: E-249

**REVISIONER**

- Revisjon etter 2.gangs offentlig ettersyn
- Revisjon etter offentlig ettersyn

**SAKSBEHANDLING IFLG.PLAN- OG BYGNINGSLOVEN**

Kommunestyrets vedtak:  
 Offentlig ettersyn fra ..... til .....  
 2.gangs behandling i det faste utvalg for plansaker  
 Offentlig ettersyn fra 04.12.2015 til 01.02.2016  
 1.gangs behandling i planutvalget  
 Kunnngjøring av oppstart av planarbeidet

SAKS NR.	TEGN NR.	DATO	SIGN.
-	-	-	-
-	-	-	-
-	-	-	-

**FORSLAGSSTILLER/UTARBEIDET AV:**



SAKS NR.	TEGN NR.	DATO	SAKS-BEH.
-	-	24.10.2014	-
005	07.12.2015	-	-

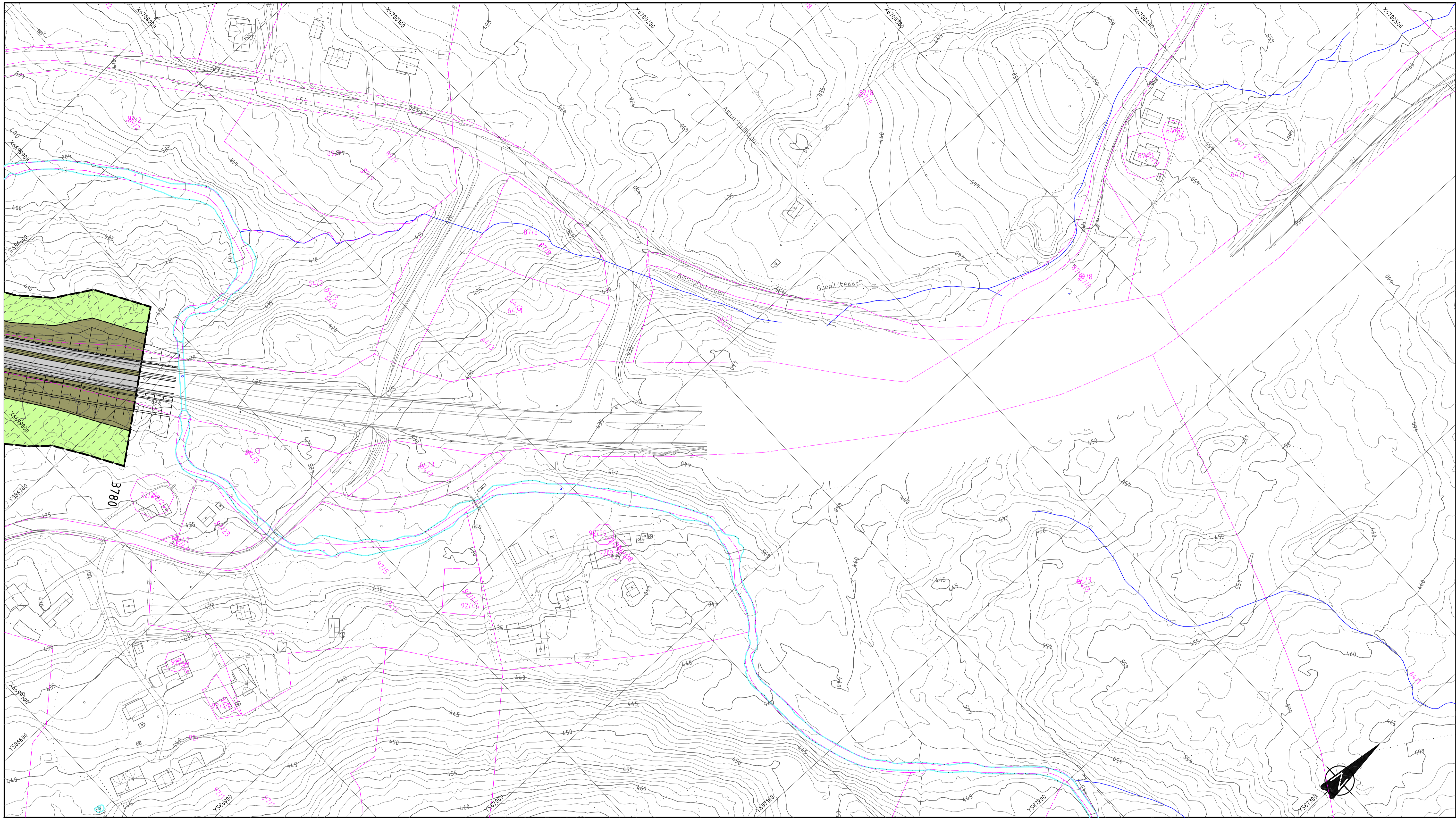

**Tegnforklaring**

Arealformål (Pbl. § 12-5)

**Bygging og anlegg (nr. 1)**

- B Boligbygging
- BF Boligbygging, fritliggende småhusbygging
- F Forretning
- F/K Forretning/kontor
- K/I Kontor/industri
- Energianlegg/kontor

**Samferdselsanlegg og teknisk infrastruktur (nr. 2)**

- KV Kjøreveg
- VG Annen veggrunn
- GS Gang-/sykkelveg

**Grønstruktur (nr. 3)**

- GF Friområde
- G Grønnstruktur

**Landbruks-, natur- og friluftsmål (nr. 5)**

- L Landbruksformål

**Hensynssoner (Pbl. § 12-6, jfr. § 11-8)**

**Faresone (bokstav a)**

- H370 Høyspeningsanlegg (linkt høyspentkabler)

**Bestemmelsesområde (Pbl. § 12-7)**

**Anlegg- og riggområde (nr. 1)**

- Anlegg- og riggområde

**Linjesymboler m.v.**

- Planens begrensning
- Formålsgrense
- Frisikt
- Regulert støttemur
- Regulert senterlinje
- Grense for hensynssone
- Grense for bestemmelser
- Bebygging som fjernes
- Avkjørsel
- Vegstegning
- Offentlig eiendom

**Illustrasjoner uten rettslig virkning**

- Eksisterende eiendomsgrænse
- Gårds- og bruksnummer
- Div. tekst
- Profilnummer
- Veg med skjæring/fylling

NB! Skravur i forhold til nord/sør retning

**Kartopplysninger**  
 Kilde for basiskart: FKB  
 Dato for basiskart: 2008  
 Koordinatsystem: EUREF89 UTM32 NN2000

Ekvidistanse 1M  
 Kartmålestokk: 1:1000/A1  
 0 12.5 25 37.5 50 m

**FORSLAG TIL DETALJREGULERING FOR: RV. 4 Sandvoll - Amundrud, GRAN KOMMUNE**  
 MED TILHØRENDE REGULERINGSBESTEMMELSER

PLANID: E-249

REVISIONER		
-	Revisjon etter 2.gangs offentlig ettersyn	
-	Revisjon etter offentlig ettersyn	

SAKSBEHANDLING IFLG.PLAN- OG BYGNINGSLOVEN			SAKS NR.	DATO	SIGN.
<b>Kommestyrets vedtak:</b>					
Offentlig ettersyn fra ..... til .....					
2.gangs behandling i det faste utvalg for plansaker					
Offentlig ettersyn fra 04.12.2015 til 01.02.2016					
1.gangs behandling i planutvalget					
Kunngjøring av oppstart av planarbeidet					
24.10.2014					
<b>FORSLAGSSTILLER/UTARBEIDET AV:</b>					
SAKS NR.	TEGN NR.	DATO	SAKS-BEH.		
-	006	07.12.2015	-		







Statens vegvesen  
Region øst  
Prosjekt Vestoppland  
Postboks 1010 2605 LILLEHAMMER  
Tlf: (+47 915) 02030  
firmapost-ost@vegvesen.no

[vegvesen.no](http://vegvesen.no)

**Trygt fram sammen**